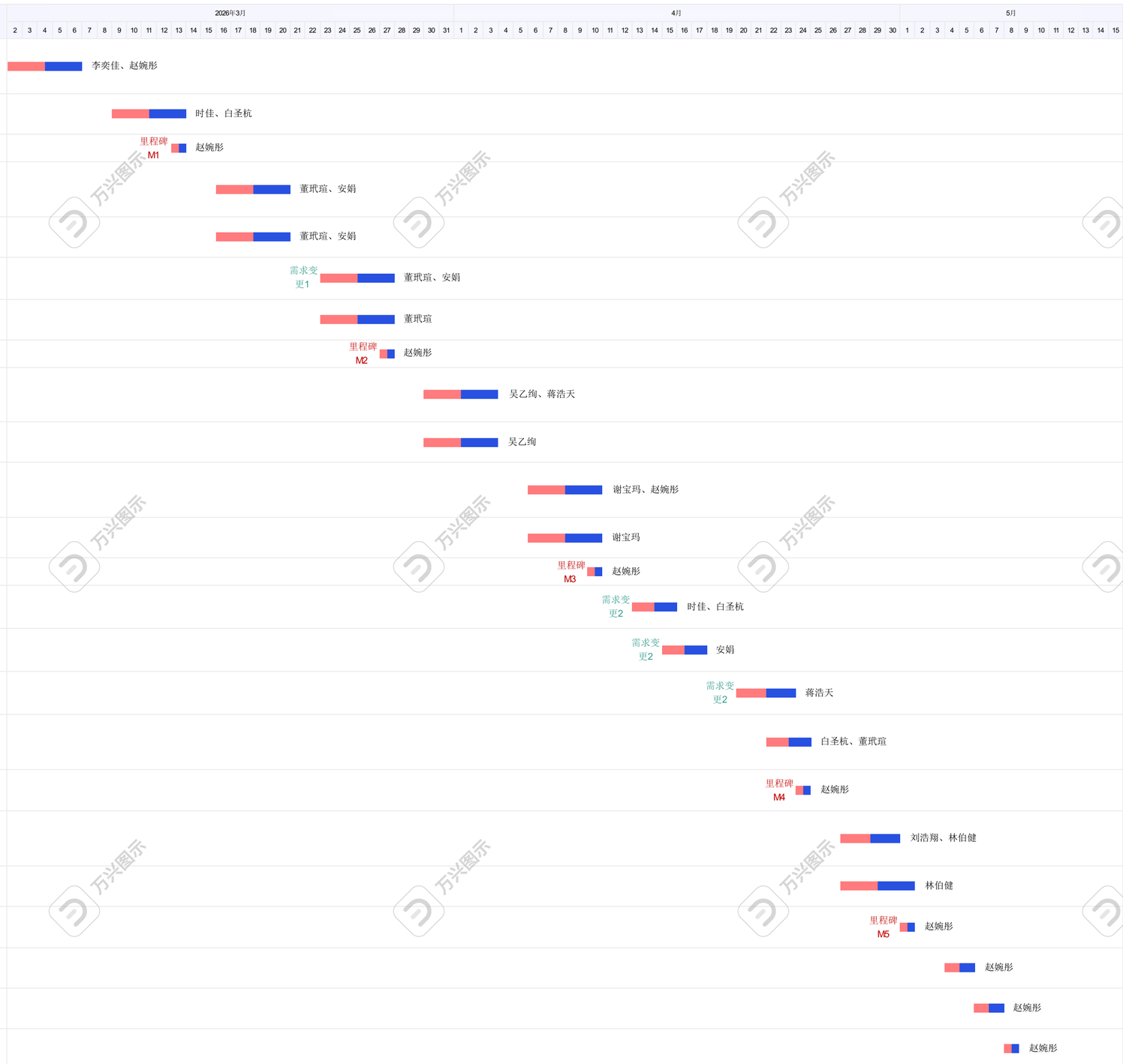ID	任务名称	开始日期	结束日期	持续时间
1	1. 项目启动、SRS 澄清与 PC 端原型设计（李奕佳、赵婉彤）	2026/3/2	2026/3/6	5 日
2	2. 架构与 DB 定稿及基建（时佳、白圣杭）	2026/3/9	2026/3/13	5 日
3	3. [里程碑 M1] 需求与设计确认（赵婉彤）	2026/3/13	2026/3/13	1 日
4	4. 企业端基础核心 API 与页面开发（董玳瑄、安娟）	2026/3/16	2026/3/20	5 日
5	5. 本地暂存及弱网重试机制开发（安娟）	2026/3/16	2026/3/20	5 日
6	6. [需求变更1] 半月/整月报切换及跨周期减员校验（董玳瑄、安娟）	2026/3/23	2026/3/27	5 日
7	7. 市级/省级审核流 API 与状态机开发（董玳瑄）	2026/3/23	2026/3/27	5 日
8	8. [里程碑 M2] 核心业务流程开发完成（赵婉彤）	2026/3/27	2026/3/27	1 日
9	9. 统计分析汇总与 ECharts 图表集成（吴乙绚、蒋浩天）	2026/3/30	2026/4/3	5 日
10	10. 国家接口对接及半月数据合并逻辑（吴乙绚）	2026/3/30	2026/4/3	5 日
11	11. 系统管理模块及半月规则生成器（谢宝玛、赵婉彤）	2026/4/6	2026/4/10	5 日
12	12. RBAC 权限控制与监控/日志服务集成（谢宝玛）	2026/4/6	2026/4/10	5 日
13	13. [里程碑 M3] PC 端全功能开发完成（赵婉彤）	2026/4/10	2026/4/10	1 日
14	14. [需求变更2] 移动端架构搭建与 Token 鉴权适配（时佳、白圣杭）	2026/4/13	2026/4/15	3 日
15	15. [需求变更2] 企业端 H5 响应式页面开发（安娟）	2026/4/15	2026/4/17	3 日
16	16. [需求变更2] 管理端 H5 移动审核页面开发（蒋浩天）	2026/4/20	2026/4/23	4 日
17	17. PC 与移动双端全流程业务线联调（白圣杭、董玳瑄）	2026/4/22	2026/4/24	3 日
18	18. [里程碑 M4] 移动端开发与联调完成（赵婉彤）	2026/4/24	2026/4/24	1 日
19	19. 双端功能、性能、安全测试及缺陷修复（刘浩翔、林伯健）	2026/4/27	2026/4/30	4 日
20	20. 移动端 H5 专项兼容性测试（林伯健）	2026/4/27	2026/5/1	5 日
21	21. [里程碑 M5] 系统测试与优化完成（赵婉彤）	2026/5/1	2026/5/1	1 日
22	22. 交付物整理、全套用户手册编写（赵婉彤）	2026/5/4	2026/5/5	2 日
23	23. 生产环境预演部署与验收准备（赵婉彤）	2026/5/6	2026/5/7	2 日
24	24. [里程碑 M6] 项目验收签字与归档（赵婉彤）	2026/5/8	2026/5/8	1 日