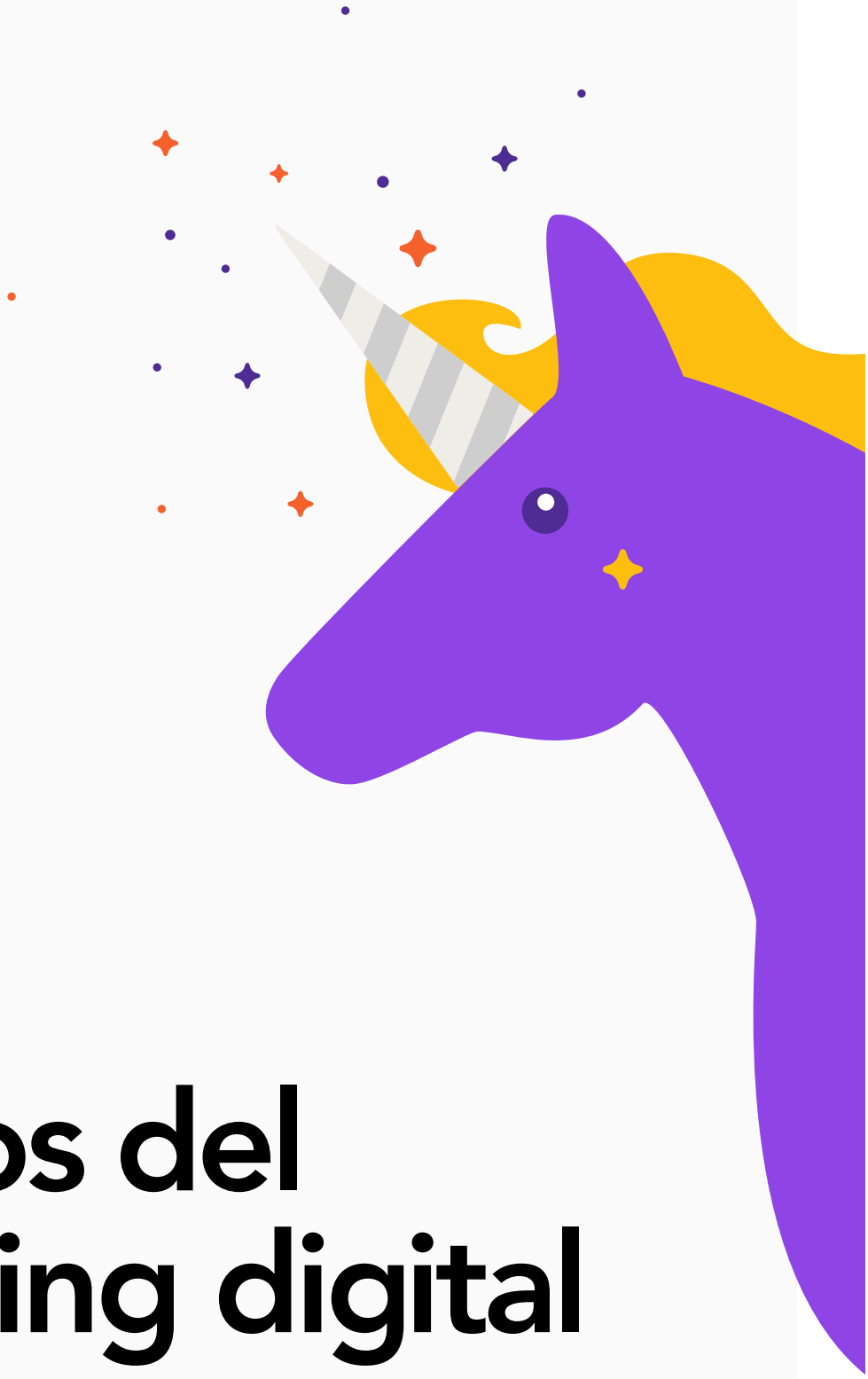

24 mitos del marketing digital

treebox

Agencia aliada de RD Station

Índice

Mitos sobre producción de contenido

Mito #1 Marketing de contenido es inbound marketing ..... **5.**

Mito #2 Hacer marketing de contenido es crear un blog ..... **6.**

Mito #3 Marketing de contenido es solo para generar tráfico ..... **7.**

Mitos sobre SEO

Mito #4 Tener un buen contenido es suficiente para alcanzar una posición en Google ..... **8.**

Mito #5 Mientras más contenido mayores las posibilidades de figurar en las primeras posiciones ..... **9.**

Mito #6 Google Adwords tiene influencia sobre los resultados orgánicos ..... **10.**

Mitos sobre Redes sociales

Mito #7 Mis clientes no están en redes sociales ..... **11.**

Mito #8 Número de seguidores es la principal métrica de las redes sociales ..... **12.**

Mito # 9 No consigo generar leads con redes sociales ..... **13.**

Mitos sobre Anuncios pagados

Mito #10 Comprar anuncios pagados en apenas un canal es suficiente ..... **14.**

Mito #11 Las campañas en la red de display no funcionan ..... **15.**

Mito #12 No es necesario segmentar las campañas, entre más gente mejor. ..... **16.**

Mitos sobre Optimización de conversión

Mito #13 CRO es hacer test a/b ..... **17.**

Índice

Mito #14 No hay necesidad de hacer investigación para conocer a mis clientes .... **18.**

Mito #15 Necesitas hacer una elección: es usabilidad o es diseño. ..... **19.**

Mitos sobre Email marketing

Mito #16 Enviar email a toda la base traerá más resultados ..... **20.**

Mito #17 El objetivo del email es vender **21**

Mitos sobre Automatización de marketing

Mito #18 Necesito enviar emails todos los días ..... **22.**

Mito #19 Automatización solo sirve para enviar emails ..... **23.**

Mito #20 Automatización de marketing genera resultados de forma mágica ..... **24.**

Mito #21 Solamente grandes empresas necesitan automatización ..... **25.**

Mitos sobre Inbound Sales

Mito #22 El prospecto ya llega listo y con el problema claro ..... **26.**

Mito #23 Mi contenido será suficiente para que mis vendedores se entrenen solos ..... **27.**

Mito #24 Inbound y outbound leads no pueden ser abordados por el mismo vendedor ..... **28.**

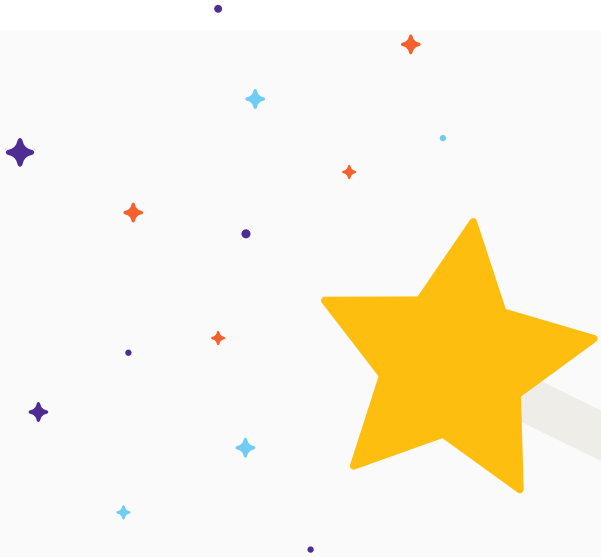

24 mitos del marketing digital

El marketing digital es un mundo grandísimo de herramientas y acciones maravillosas que hoy en día las empresas sin importar su tamaño o sector deberían estar aprovechando para su crecimiento.

Aunque el marketing digital es maravilloso, y ¡si, lo es!, porque te permite salir a probar, validar y optimizar de forma muy rápida y además con un costo menor Vs las acciones del marketing tradicional, no significa que haga magia y que los resultados se vean de la noche a la mañana.

Alrededor del marketing digital hay una infinidad de contenido, referencias comentarios, etc.., cosa que es buenisima, pero ya comenzamos a ver tanta información sobre él que se han creado ciertos mitos y es la hora de hablar sobre ellos.

Te compartiremos 24 mitos del marketing digital para que te quedes con la verdad.

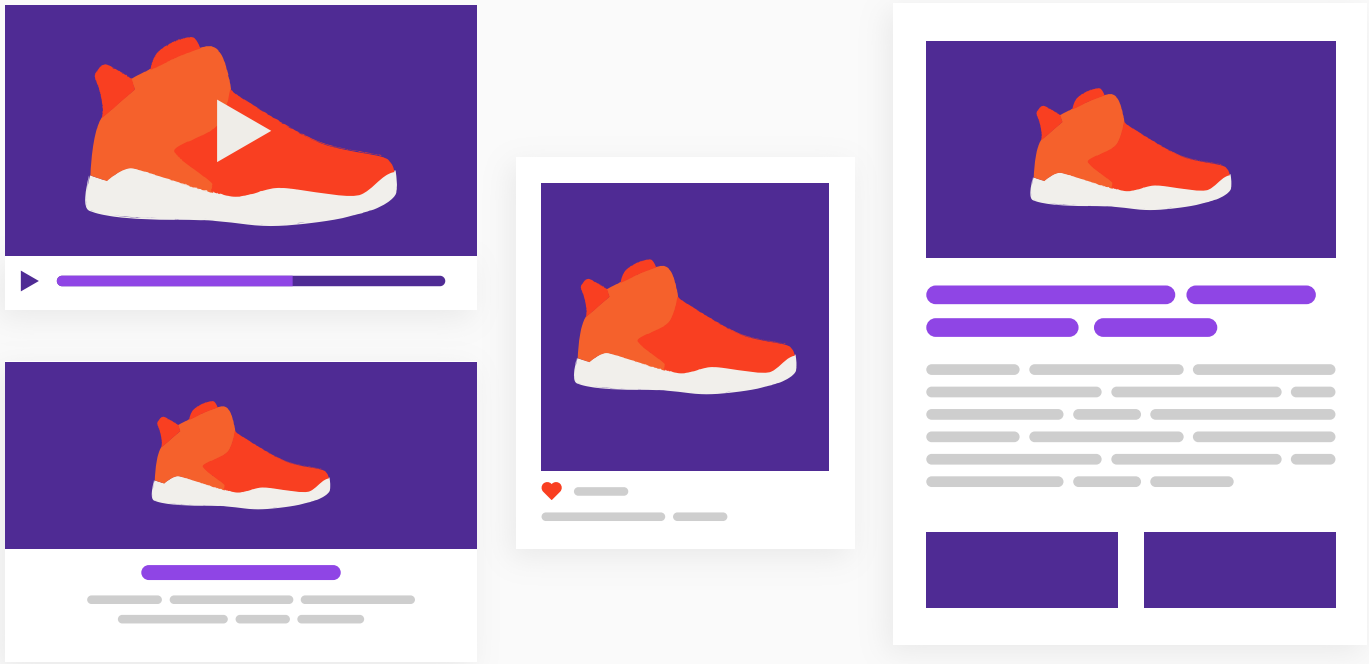

Mito #1 Marketing de contenido es inbound marketing

No son lo mismo pero si se complementan.

Marketing de contenido está dentro de un concepto de Inbound Marketing, quien necesita del contenido para generar valor en por lo menos en una de las etapas del Inbound.

El contenido puede ser tanto para atracción (para llamar visitantes a tu página web), como para retención (para mantener el cliente fidelizado por medio del contenido gratuito y de calidad.

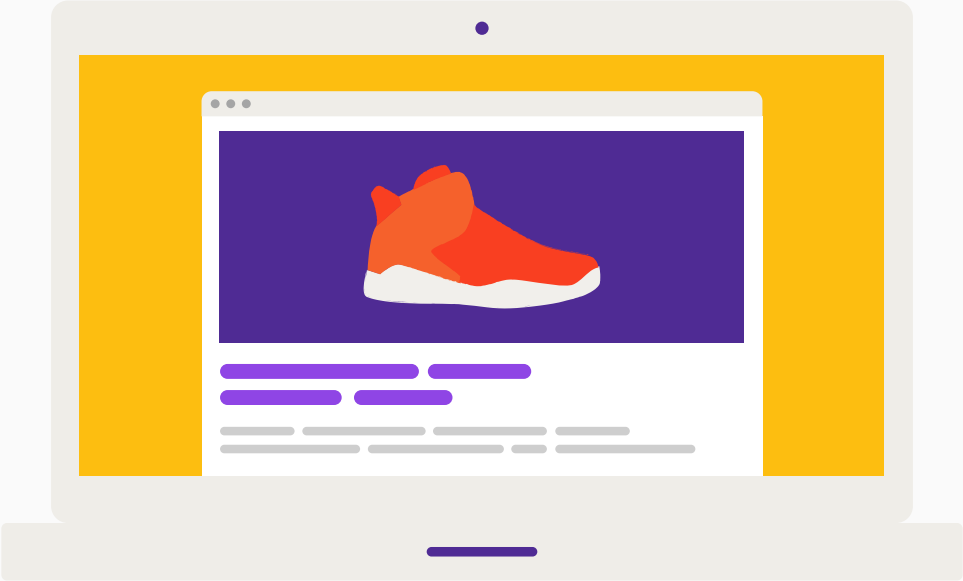

Mito #2 Hacer marketing de contenido es crear un blog

El blog es un canal importantísimo y además muy famoso en una estrategia de marketing de contenido, sin embargo, el marketing de contenido va más allá del blog.

Hay más opciones para producir contenido, como eBooks, webinars, plantillas, hangouts, infografías, que podrás usar en distintos canales y en otros formatos además de los posts.

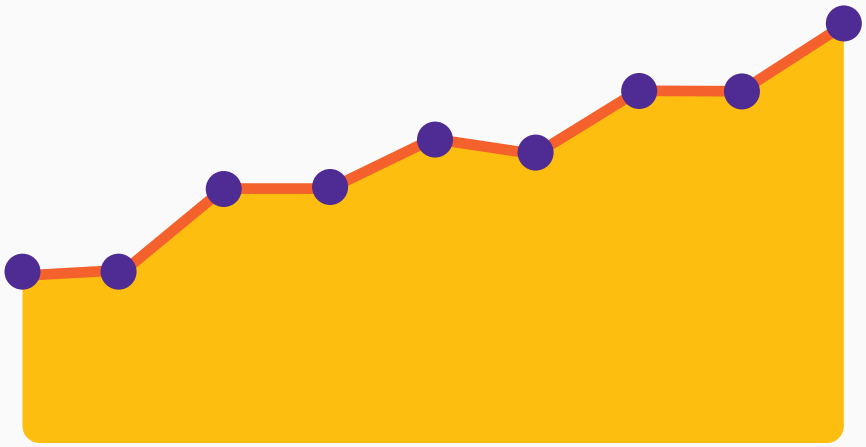

Mito #3 Marketing de contenido es solo para generar tráfico

La generación de tráfico hace parte de una estrategia de marketing de contenido y es un indicador que debe ser analizado mensualmente, más como acompañamiento y no como una métrica final.

Al final de cuentas, los principales objetivos del marketing de contenido son: educar a la audiencia, crear autoridad e influenciar en la decisión de compra.

Es decir, así como cualquier otra campaña de marketing, la principal métrica que va a comprobar la eficacia de la estrategia del marketing de contenido es el número de ventas.

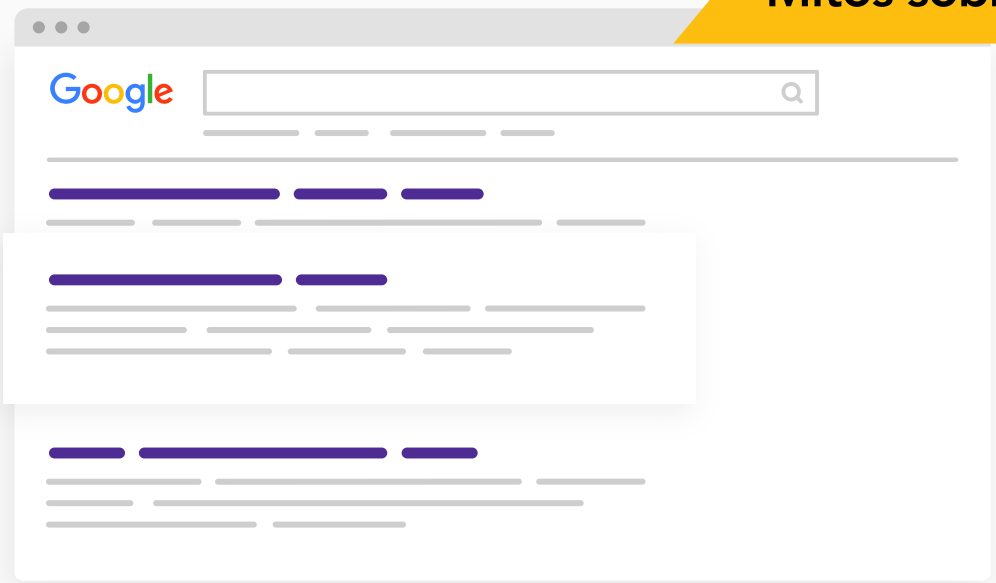

Mito #4 Tener un buen contenido es suficiente para alcanzar una posición en Google

Entre los años de 2012 y 2013, tuvo inicio la idea, que estaba basada en una premisa sencilla: "¡El contenido es el REY!". Y a partir de esto la gente empezó a basar todas sus estrategias de SEO en ello.

Y tenemos que admitir, muchas de esas personas lograron éxito en los rankings de Google enfocándose solamente en un contenido muy bueno, porque la verdad es que, un contenido bien escrito puede ser suficiente para alcanzar buenas posiciones, pero dependerá de la palabra clave y de su competencia.

Te preguntarás: ¿y si todos los contenidos del nicho en el que estás compitiendo son excelentes y muy bien escritos? ¿Qué te distingue en la SERP (página de resultados de búsqueda)?

Un buen contenido es algo muy importante para conseguir buenas posiciones, sin embargo, no podemos olvidar que hay muchos otros factores que influyen en el posicionamiento de tu sitio, como el número de backlinks, el trust flow (calidad) de esos links, una arquitectura de SEO bien planeada (on page), etc.

Mito #5 Mientras más contenido mayores las posibilidades de figurar en las primeras posiciones

Ese asunto ha sido muy discutido últimamente por varios webmasters famosos, quienes han tomado diferentes posiciones alrededor del tema, y bueno la verdad es que hasta hoy no se ha probado la existencia de una correlación entre la cantidad de palabras de una página y un mejor desempeño en la búsqueda orgánica.

Google funciona así: Siempre quiere mostrar el mejor resultado a su usuario, aquel resultado que aclare toda la duda que motivó la investigación.

Una página que tenga un contenido extenso sobre la keyword (palabra clave) investigada, tiene mayores posibilidades de abarcar más respuestas sobre el tema, que una con contenido corto.

Un texto de 600 palabras muy bien escrito puede ser mucho más útil y abarcar mucho más contenido de una keyword que un texto de 2000 palabras escrito solamente para rellenar espacio.

Así que la relación no es:

Contenido extenso = Mejor ranking en Google

Sino:

Contenido de calidad = Mejor ranking en Google

(Contenido de calidad tiende a ser extenso, pero no es necesariamente una obligación)

Mito #6 Google Adwords tiene influencia sobre los resultados orgánicos

Definitivamente anunciar en Google no tiene influencia en tu posición en los resultados orgánicos.Estamos hablando de dos cosas bastante distintas.

Mientras Google tiene sus criterios para determinar si una página debe o no estar en determinada posición en la búsqueda orgánica, también tiene otros criterios bastante diferentes para determinar si un sitio debe o no estar en los primeros lugares en el área de anuncios.

¡Pilas!: no significa que por ser dos cosas distintas no se puedan trabajar en conjunto porque es posible usar un poco de la información del Google Adwords para ayudar en SEO.

Un ejemplo para que te quede claro como pueden trabajar en conjunto: La lista de sitios en que los banners de una campaña display hayan tenido impresión puede tener mucho valor en manos de un link builder con experiencia.

Mito #7 Mis clientes no están en redes sociales

Vamos a los números de usuarios presentes en las redes sociales para desvelar este mito:

+1.960 Millones

+1.000 Millones

+700 Millones

+467 Millones

+328 Millones

+150 Millones

Con tantos usuarios activos en las redes sociales, ¿estás seguro que tus clientes no están en las redes sociales?.

Lo que debes hacer es determinar en qué redes sociales esta tu usuario y cómo las usa.

Mito #8 Número de seguidores es la principal métrica de las redes sociales

Quizás sea la métrica más popular de las redes sociales, pero no es la más importante ni la principal.

El número de fans o seguidores que posees es una prueba social de que tu empresa está comprometida socialmente y puede influenciar decisiones. Pero, ¿estos fans son todos influenciadores? ¿Son consumidores potenciales? ¿Están calificados como posibles embajadores de tu marca?.

Define quién será la persona que seguirá tu marca en las redes sociales y trabaja para que tus publicaciones lleguen a ella, porque tener el radar en la audiencia equivocada al final puede salir más caro.

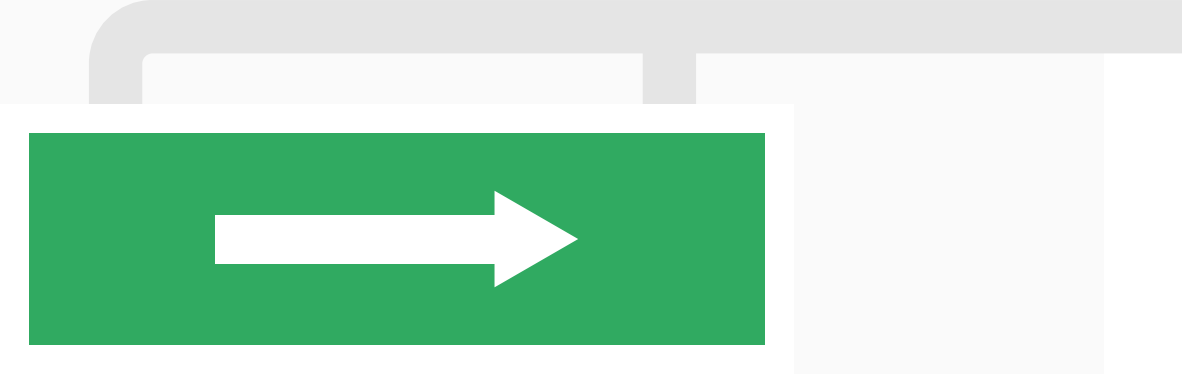

Mito # 9 No consigo generar leads con redes sociales

Si todavía crees que las redes sociales no son canales que pueden generar leads (prospectos) para tu negocio, debes dejar a un lado esta idea.

Puede que hayas realizado varios intentos y los resultados no fueron positivos, pero no significa que el problema sean las redes sociales. Debes es revisar y analizar si te encuentras en la red social que tu potencial cliente usa, optimizar tus anuncios constantemente, verificar que tu segmentación sea la adecuada y que tu presupuesto de inversión sea el necesario para tener resultados.

Mito #10 Comprar anuncios pagados en apenas un canal es suficiente

Dejar de probar nuevos canales puede no dar referencia de cómo comparar métricas y datos para tu negocio. Tu público objetivo puede estar en varios puntos de contacto, dependiendo de su proceso de compra o comportamiento.

Es recomendable, en este caso, crear demandas de pocas inversiones en otros canales para hacer análisis a corto plazo y luego de verificar si tiene potencial de sumar más inversiones.

Diversificar las campañas también abre la posibilidad de innovar en un nuevo canal o ser pionero en el mercado con una oferta bien competitiva.

Mito #11 Las campañas en la red de display no funcionan

Mucha gente se desalienta tras hacer inversiones en la Red de Display al obtene números no cualificados, clics inválidos o proporción de clics (CTR) muy baja. Eso ocurre cuando la campaña está programada con segmentación amplia, sin selección de canales o sin definición de dónde aparecer.

Una de las alternativas en campaña Display es crear una lista de sitios web con afinidad para nuestro público dentro de la Red Display de Google Adwords.

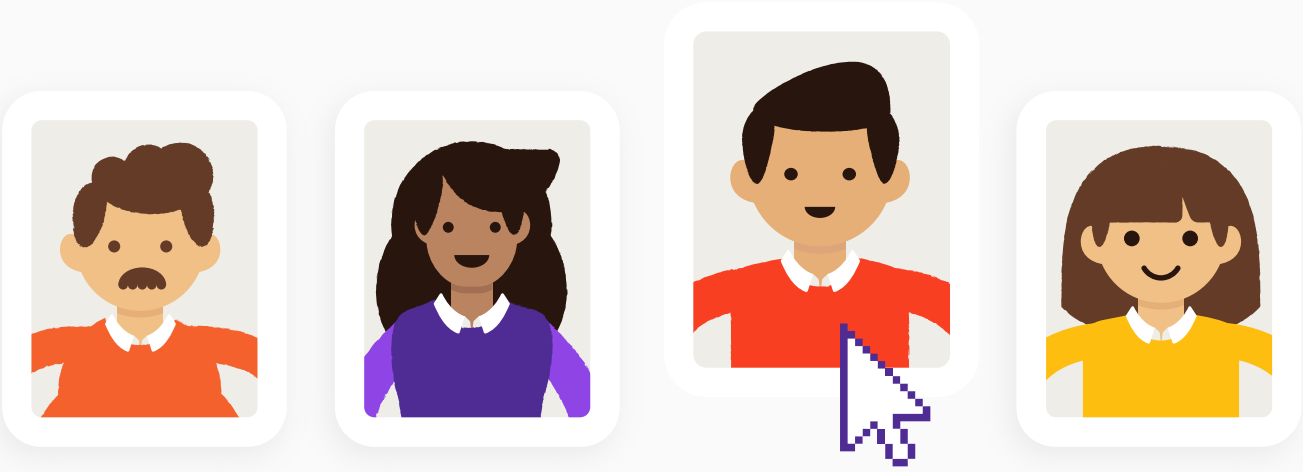

Mito #12 No es necesario segmentar las campañas, entre más gente mejor.

Parece muy obvio, pero no es posible gustarle a todos los mercados. Trabajar con nichos personalizados tiende a dar más resultados que buscar atender a todos.

Dejando bien amplia la decisión de tu público y tu sector, vas a desperdiciar dinero y dejarás de impactar personas relevantes para tu campaña.

Mito #13 CRO es hacer test a/b

El test A/B es una herramienta fantástica para llegar a conclusiones de muchos temas que son divisores de opiniones.

Más allá de que sea muy útil, está muy lejos de representar mínimamente la mitad del trabajo de un especialista en el tema. Hay muchas otras formas de optimizar las conversiones de una página.

Mito #14 No hay necesidad de hacer investigación para conocer a mis clientes

Sabemos bien que seguramente tienes un amplio conocimiento sobre tu cliente y como son, pero es necesario saber que eso se puede convertir en algo peligroso.

Es extremadamente común, que después de realizar entrevistas y estudios con tus clientes, te des cuenta de características e información que simplemente no conocías.

Estamos hablando de hechos que tú tenías total seguridad eran reales, pero que al final no pasaban de pre conceptos resultantes de tu rutina llena de trabajo.

No podemos dejar fuera otros datos adicionales que son posible descubrir con los estudios y que no teníamos idea que existían. Esta información es muy útiles para identificar oportunidades inexploradas.

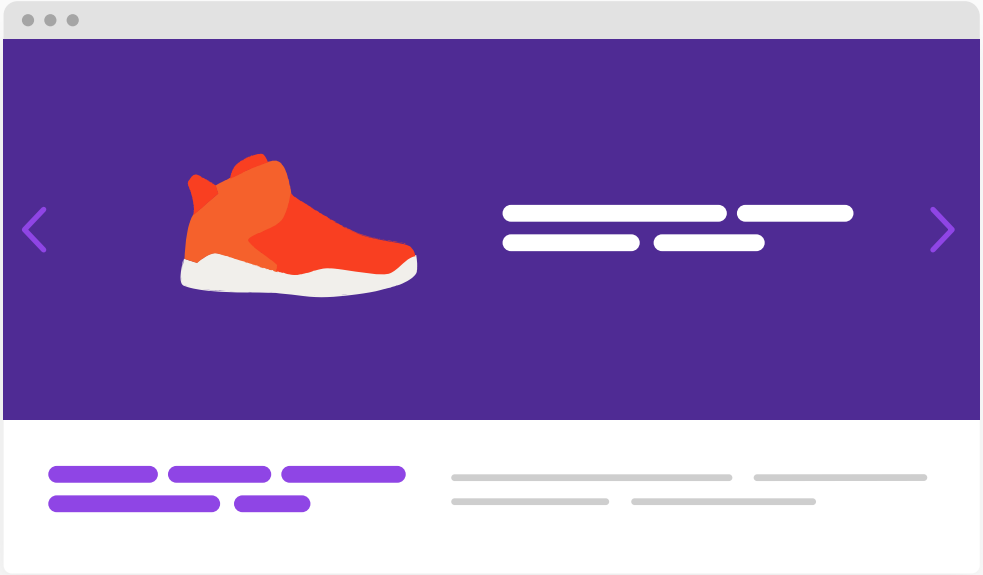

Mito #15 Necesitas hacer una elección: es usabilidad o es diseño

Ten seguridad que lo visual y la usabilidad de una página pueden y deben ser trabajados de forma conjunta.

Pero sucede muchas veces que por falta de experiencia en web design y UX, no conseguimos agrupar las dos cosas, teniendo que elegir solo un camino.

Cuando estés en este tema, debes tener conocimiento que es totalmente válido invertir mucho tiempo y esfuerzo para encontrar la mejor solución. Usabilidad y diseño de alguna manera compiten entre sí.

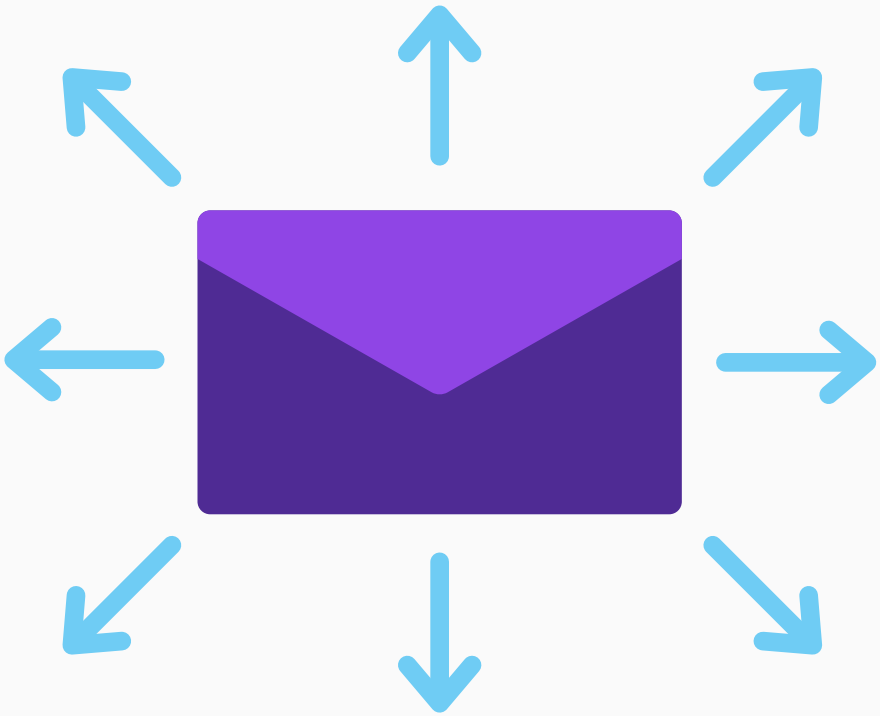

Mito #16 Enviar email a toda la base traerá más resultados

Dentro de una base de emails hay diversos perfiles de personas y debes ser consciente que no todos quieren lo mismo ni se encuentran en la misma etapa del proceso de compra.

Seguramente enviar emails sin una buena segmentación te afectará tu tasa de apertura y de clics, trayendo estadísticas difíciles de comprender para una toma de decisión asertiva.

Mito #17 El objetivo del email es vender

Otro caso que vemos con frecuencia es el de empresas que piensan que el objetivo del email marketing es generar la venta.

En determinados casos si: el email es un poderoso canal de ventas con un ROI sensiblemente mayor que el de otros canales de Marketing Digital. Sin embargo ese no es el caso de la gran parte de las empresas principalmente las que poseen venta compleja.

Siendo así, debemos tratar el email como un canal de relación donde toda la estrategia va estar enfocada en hacer que los leads (prospectos) avancen en el proceso de compra, principalmente a través de contenido de calidad.

Un ejemplo de email que es bastante utilizado, genera valor y no deja de ofrecer productos es el newsletter. En este puedes incluir ofertas que abarcan todas las etapas del proceso de compra, incluyendo productos.

Muchos servicios de email aún permiten crear una segmentación para identificar Leads que hicieron clic en determinada oferta, o sea, si alguien hace clic en un link de producto o servicio, tú puedes usar eso como criterio de prioridad a la hora de abordar contactos para la venta

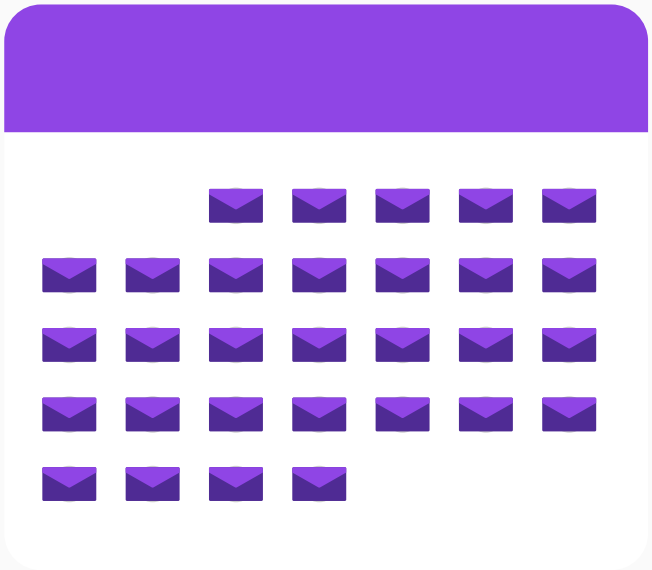

Mito #18 Necesito enviar emails todos los días

Eso es algo que revela la gran dependencia de algunas empresas con el canal email y no puedes enfocar todas tus acciones en un solo canal.

Con canales de marketing y no estamos hablando sólo de emails pasa lo mismo. Si de un momento a otro un canal deja de funcionar, toda la estrategia de marketing digital puede estar perjudicada.

Al enviar emails con una frecuencia muy alta se crea otro problema que es el cansancio mismo de la base. Aunque tengas contenido de calidad, difícilmente una persona diariamente prestará el tiempo y atención necesaria para atender el 100% de tu contenido.

Mito #19 Automatización solo sirve para enviar emails

Es común ver personas definiendo la automatización de marketing como una forma inteligente de disparar emails para una base, pero la automatización de marketing va mucho más allá de eso.

En realidad, además de las funciones de relación, la automatización de marketing multiplica el poder de actuación de un profesional de marketing, aumentando radicalmente la productividad del equipo.

Las acciones además del email marketing pueden ser, personalizar y conocer a cada prospecto dependiendo de tu posición en el proceso de compra.

Estos son algunos ejemplos que dependiendo la herramienta de automatización que uses, te brindan:

- Alterar etapas de los Leads en el embudo.
- Marcar/desmarcar Leads como una oportunidad.
- Marcar una venta como concretada.
- Atribuir un dueño para el Lead o distribuir Leads entre vendedores.
- Notificar el dueño del Lead o un email.
- Agregar/eliminar tags.
- Mandar informaciones de los Leads para una URL externa.

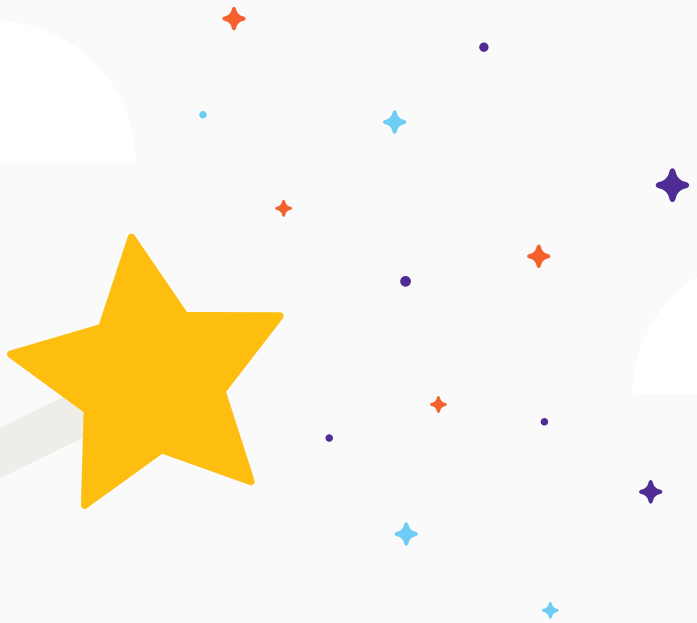

Mito #20 Automatización de marketing genera resultados de forma mágica

Después de todo lo que hemos dicho en los mitos anteriores, es poco probable que todavía creas que la automatización de marketing hace todo sola. Sin embargo, aún existen empresas que creen que al encender la automatización de marketing toda la relación está lista.

Como la palabra “herramienta” lo dice, el rol de la automatización de marketing es proveer la infraestructura para que tu empresa cree caminos de relación con su base, lo que sí demanda bastante trabajo y optimizaciones.

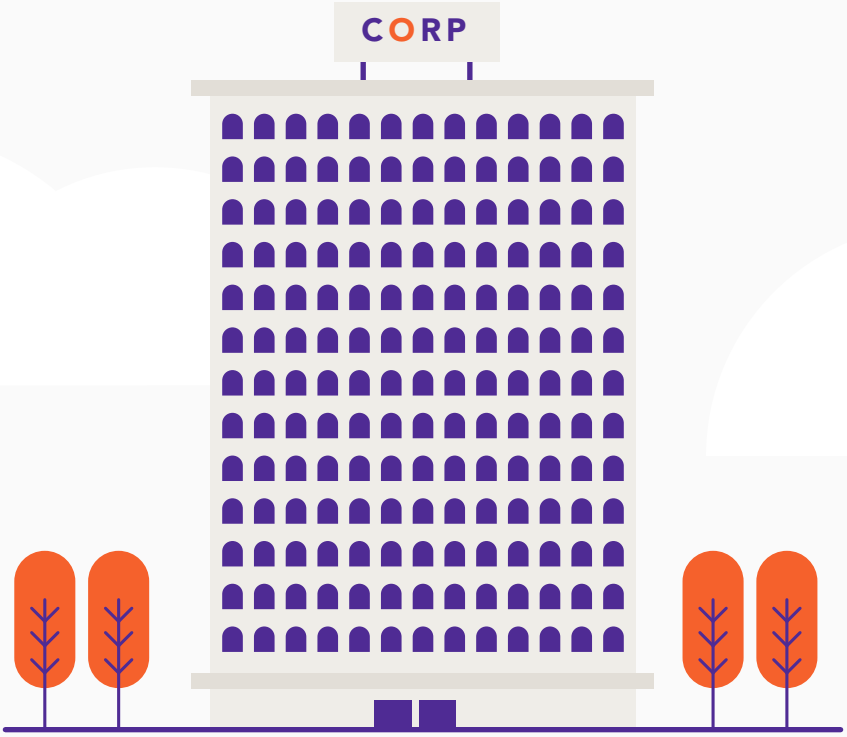

Mito #21 Solamente grandes empresas necesitan automatización

Muchas empresas creen que por ser pequeñas, no tiene sentido invertir en automatización de marketing y la verdad es que es una pensamiento muy equivocado, porque al contrario empresas pequeñas tienen recursos limitados y menos personas asignadas en el área de marketing y ventas; esto genera la necesidad de extrema productividad y de lo contrario se lograrán pocas cosas.

La automatización ayuda a que aproveches mejor los recursos que la empresa tiene.

Mito #22 El prospecto ya llega listo y con el problema claro

Definir personas y proceso de compra es una de las primeras cosas que se hace al trazar una estrategia de marketing digital.

Principalmente en el proceso de compra, es común que pensemos que un determinado lead recorrerá este proceso de manera perfecta, atendiendo los materiales en el orden y en el tiempo correcto y llegando al momento de compra "sabiendo qué es lo que quiere". En la práctica, vemos que eso ocurre, pero no es una regla.

Muchas veces se aborda un Lead durante el camino para darle volumen al equipo de ventas. En esos casos, es normal encontrar personas que todavía están en la fase de descubrimiento y el vendedor tiene un papel fundamental ahí.

El vendedor debe investigar los problemas de esos leads para realmente entender cuál es el problema y cuáles son las necesidades de esas personas. Incluso, puede pasar que tu producto no sea la solución ideal para algunos de esos Leads.

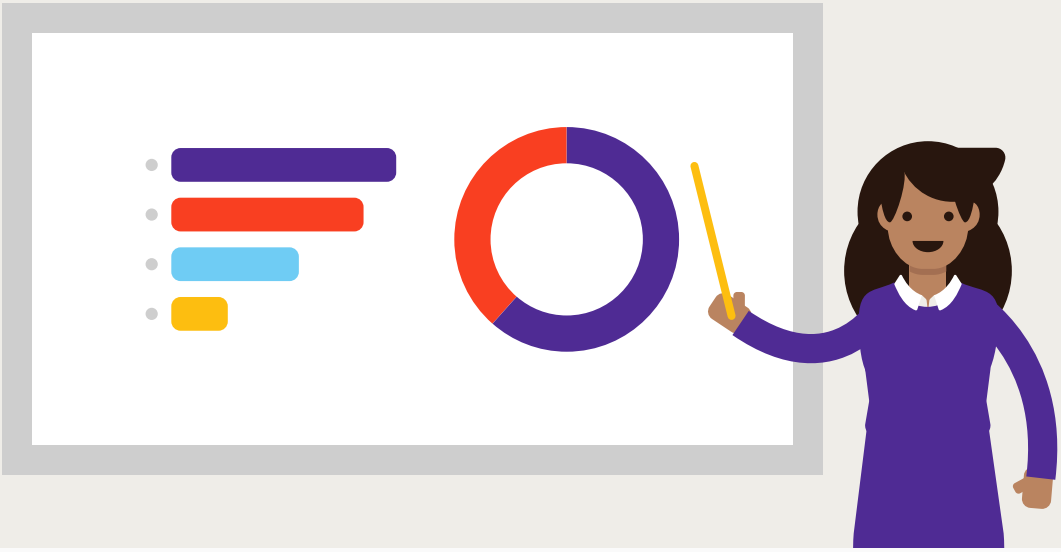

Mito #23 Mi contenido será suficiente para que mis vendedores se entrenen solos

Al contratar una persona nueva para componer un equipo de ventas es común, en las primeras semanas haya un entrenamiento para que el nuevo miembro del equipo conozca más sobre los productos y servicios, los procesos de ventas, etc.

Una práctica bastante común es darle a esas personas materiales "completos" y recursos para estudio, de manera que eso tan solamente sea el entrenamiento.

Lo que vemos funcionar de modo más eficiente es todo lo contrario: un entrenamiento eficiente y basado en la práctica, acompañando el día a día de otros vendedores y teniendo a alguien para aplicar entrenamientos frecuentes, incluso realizando coaching y acompañamiento periódico.

El contenido es importante en todo el proceso, pero se debe tratar como algo complementario, no principal.

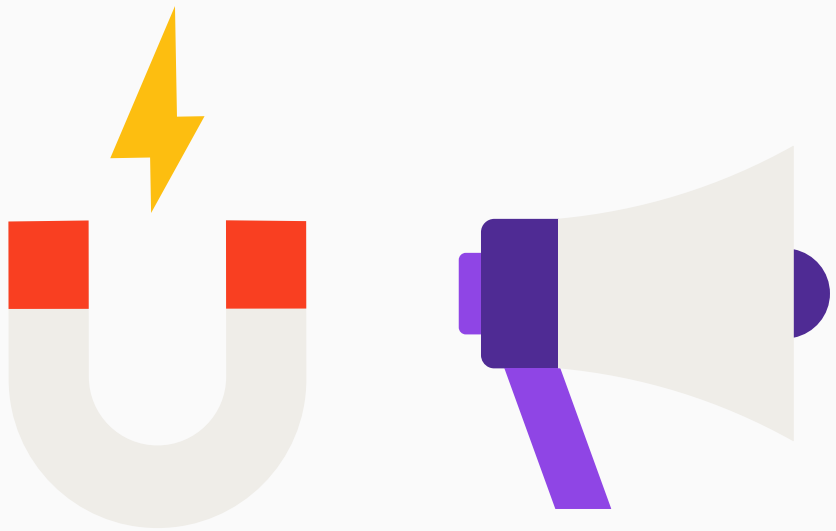

Mito #24 Inbound y outbound leads no pueden ser abordados por el mismo vendedor

Este es un pensamiento muy común, pero que no ocurre cuando el proceso de ventas es consultivo.

En la práctica, en el caso de los Leads Inbound, una de las principales diferencias será la facilidad de realizar la primera conexión, pues el Lead conocerá tu empresa, lo que muchas veces no ocurre con Leads Outbound.

De la misma manera que algunos Leads Inbound no estarán listos en el momento de compra a la hora del abordaje, lo mismo pasará con Leads Outbound.

En ambos casos, después de la conexión, el proceso de ventas terminará por ser muy similar, donde el vendedor tendrá un papel fundamental en la investigación del problema.

¿Quiéres ser el próximo caso de éxito?

Hablemos

treebox

Agencia aliada de RD Station