掛號系統

2019/03/14

門診系統介紹

- 掛號系統
- 門診醫囑
- 價費批收系統
- 驗查檢射檢放局藥
- 病歷管理
- 報存申務庫資財人

以掛號為起始，以醫囑為核心
以病人為中心

掛號系統

- 櫃檯掛號
- 門診醫囑
- 語音掛號
- 自動掛號機
- 網路掛號
- APP掛號

1.網路看診進度查詢
2.掛號費後收

櫃檯掛號系統

- 功能需求
  - 掛號、查詢已掛、退掛
  - 轉掛（跨日）
  - 維護：班表（規則）、其他基本資料
  - 日結作業：產生新班表、產生統計檔
  - 查詢、報表作業

  - 還有…

櫃檯掛號系統

2/2

- 大量傷患掛號
- 大批自動掛號
- 補入掛號資料（當機後）
- …

門診掛號系統 -- 2018/2/4 星期日
掛號作業(R) 檔案維護作業(F) 查詢/統計報表/診斷書(S) 分院掛號功能 IC卡快顯功能 視窗(W) 輔助說明(H)
掛號作業(F1) 預約報到(F2) 退掛作業(F3) 轉掛作業(F4) 病歷資料(F5) 病患查詢(F6) 診間查詢(F7) 預約名單(F8) 診斷書(F11) 離開(F12)
修正過病歷清單
門/急/住診,病人動態查詢
病患掛號資料查詢 F6
診間掛號資料查詢列印 F7
預約掛號名單查詢列印
掛號員交班表查詢列印
病患姓名標籤列印
列印名條地址
條碼貼紙列印
門診病歷修改清單
診間掛號狀況查詢
示範門診病患就診紀錄
初診基本資料建檔報表
門急診各科服務量統計
醫療服務量月統計表
醫療服務量月統計表
各醫師門診人數統計月
各科人數月統計表
掛號方式統計
掛號員各人每月工作統
外籍看護工查詢
診斷書編號作業
醫師停代診報表
醫師停代診報表(二)
診間額滿查詢
看診通知簡訊發送記錄
門診服務量統計報表
IC
處方箋寫入作業 讀取處方箋作業 讀取器捐及DNR 過敏藥物作業
基本資料/更新 產檢/預防保健 就診記錄/重大 醫療費用查詢 IC卡PIN值 醫事人員卡 診療/主次診斷
可讀取到的重大傷病資料
起始日期 終止日期
取卡日期時間 醫療院所代碼 就醫序號 補卡
重大傷病代號 有效期限起始日
只讀重大診斷
執行 清畫面
系統功能設計

掛號

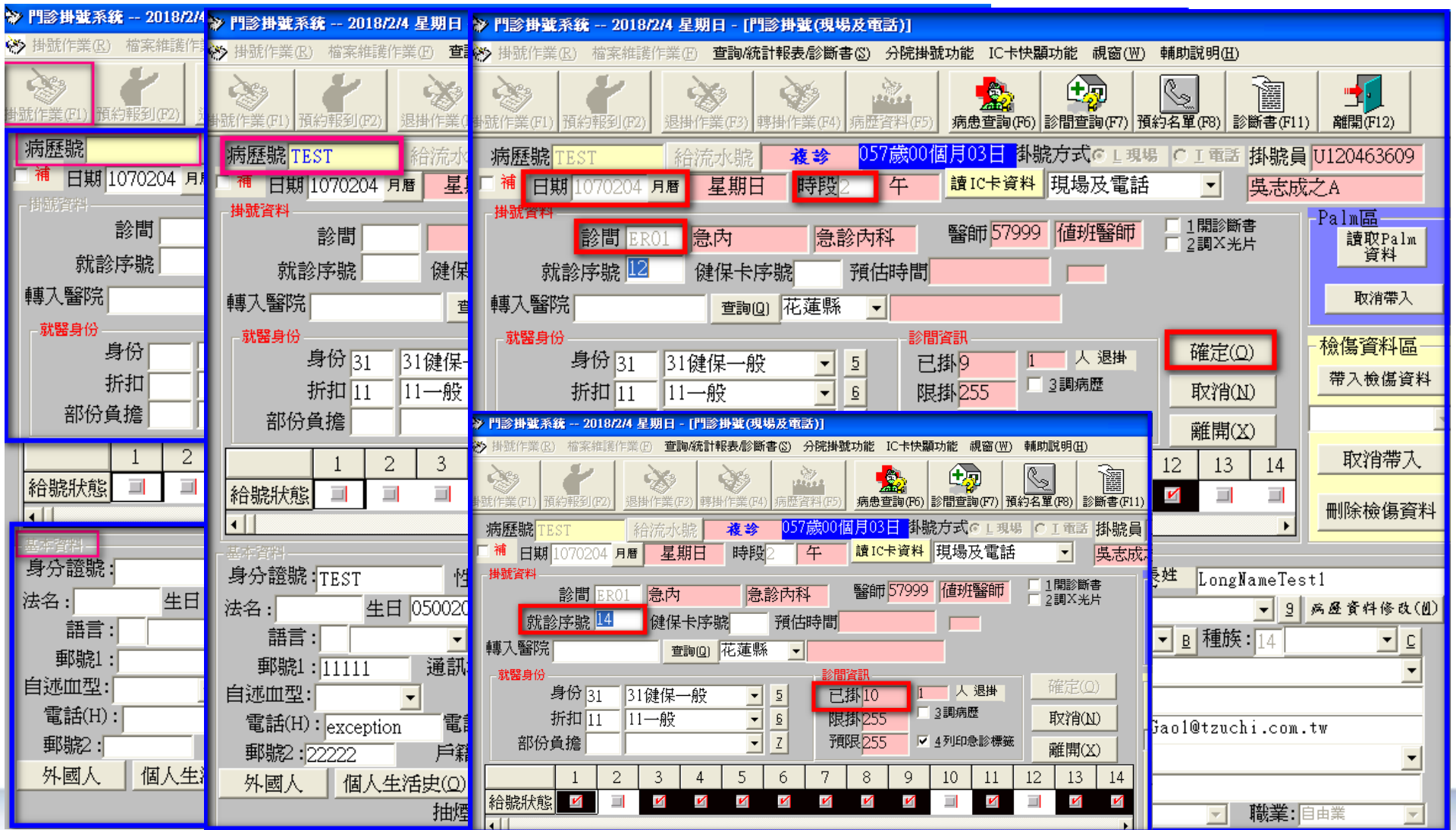
門診掛號系統 -- 2018/2/4 星期日 - [門診掛號(現場及電話)]
掛號作業(R) 檔案維護作業(F) 查詢/統計報表/診斷書(S) 分院掛號功能 IC卡快顯功能 視窗(W) 輔助說明(H)
病患查詢(F6) 診間查詢(F7) 預約名單(F8) 診斷書(F11) 離開(F12)
病歷號 TEST
日期 1070204 星期日
時段 午
057歲00個月03日
掛號方式
掛號員 U120463609
吳志成之A
現場及電話
掛號資料
診間 ER01 急內 急診內科
醫師 57999 值班醫師
就診序號 12
健保卡序號
預估時間
轉入醫院
花蓮縣
就醫身份
身份 31 31健保一般
折扣 11 11一般
部份負擔
診間資訊
已掛 9
限掛 255
確定(O)
取消(N)
離開(X)
Palm區
讀取Palm資料
取消帶入
檢傷資料區
帶入檢傷資料
取消帶入
刪除檢傷資料
給號狀態
身分證號
法名
生日
語言
郵號1
自述血型
電話(H)
郵號2
外國人
個人生活史(O)
LongNameTest1
種族
職業
自由業
Gao1@tzuchi.com.tw
門診掛號系統 -- 2018/2/4 星期日 - [門診掛號(現場及電話)]
就診序號 14
已掛 10

排班

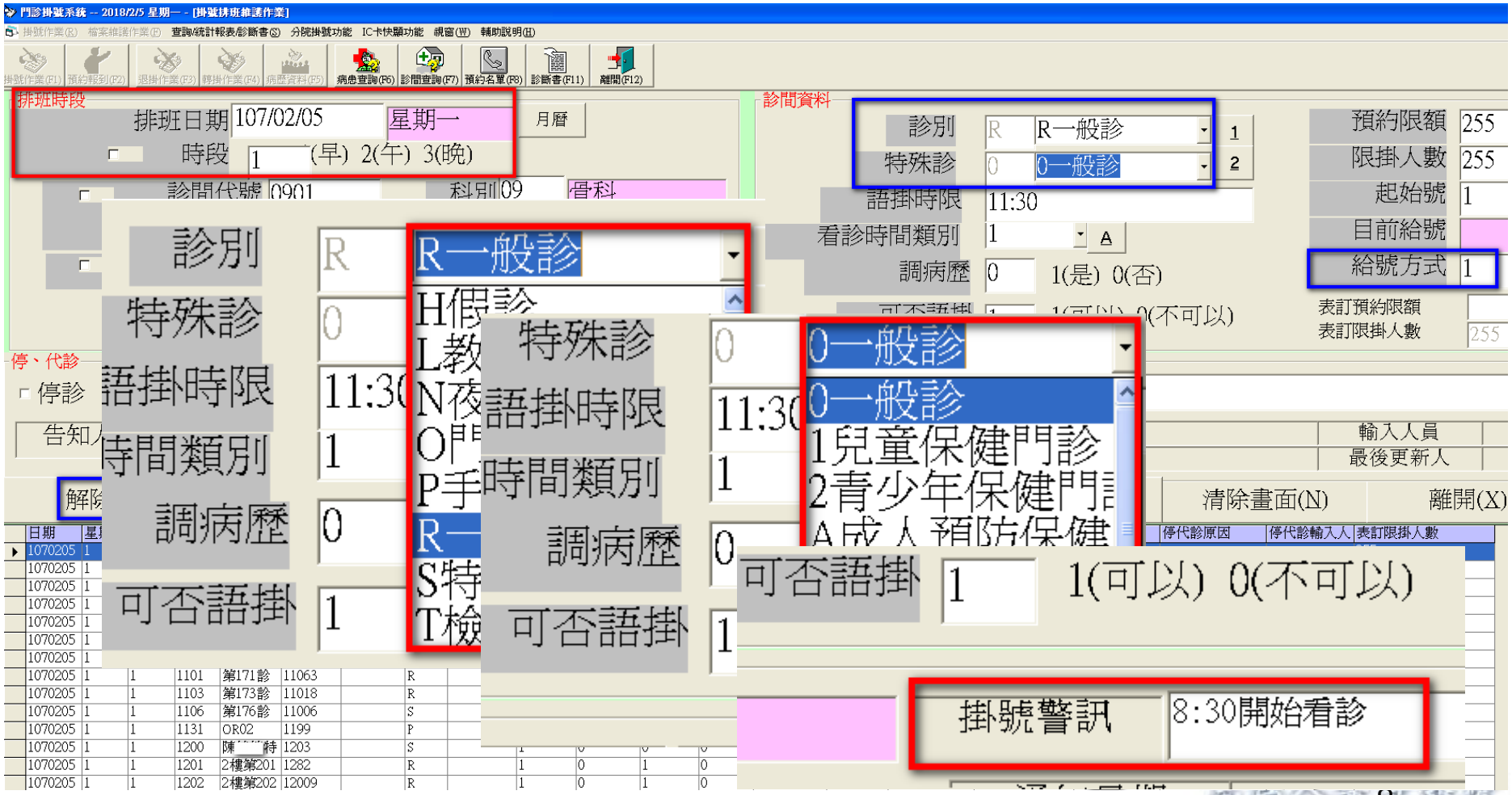
門診掛號系統 -- 2018/2/5 星期一 - [掛號排班維護作業]
排班時段
排班日期 107/02/05 星期一
月曆
時段 1 (早) 2(午) 3(晚)
診間代號 0901
科別 09 骨科
診別 R
特殊診 0
語掛時限 11:30
看診時間類別 1
調病歷 0
可否語掛 1
R一般診
H假診
L教
N夜
O門
P手
S特
T檢
0一般診
1兒童保健門診
2青少年保健門診
A成人預防保健
1(可以) 0(不可以)
診間資料
診別 R R一般診
特殊診 0 0一般診
語掛時限 11:30
看診時間類別 1 A
調病歷 0 1(是) 0(否)
預約限額 255
限掛人數 255
起始號 1
目前給號
給號方式 1
表訂預約限額
表訂限掛人數 255
停、代診
停診
告知
解除
輸入人員
最後更新人
清除畫面(N)
離開(X)
停代診原因
停代診輸入人
表訂限掛人數
掛號警訊 8:30開始看診

規則排班

門診掛號系統 -- 2018/2/5 星期一 - [規則排班檔]

掛號作業(R) 檔案維護作業(F) 查詢/統計報表/診斷書(S) 分院掛號功能 IC卡快顯功能 視窗(W) 輔助說明(H)

掛號作業(F1) 預約報到(F2) 退掛作業(F3) 轉掛作業(F4) 病歷資料(F5) 病患查詢(F6) 診間查詢(F7) 預約名單(F8) 診斷書(F11) 離開(F12

請輸入查詢醫師代號 搜尋(E)

資料編輯

星期 1 0(日) 1(一) 2(二) 3(三) 4(四) 5(五) 6(六)
診間代號 0201 時段 1 1(早) 2(午) 3(晚)

轉排班週數設定
週數：
1、若維持空白(或0)，則預設轉5週
2、班表將於下一次日結時轉出

科別代號 02 神經內科
醫師代號 02009 林
診室名稱 2樓第226診
診別 R R一般診 1
特殊診 0 0一般診 2
調病歷 0 1(是) 0(否)
可否語掛 1 1(可以) 0(不可以)
語掛時限 11:30 hh:mm 格式輸入
看診時間類別 1 A 預約限額 999
限掛人數 999
給號方式 1 3
起始號 1 掛號警訊

存檔(S) 放棄

資料列表

	星期	時段	診間代號	科別代號	醫師代號	診室名稱	診別	特殊診	調病歷	
44	1	1	0201	02	02009	2樓第226診	R	0	0	1
45	1	1	0202	02	0203	2樓第227診	R	0	0	1
46	1	1	0203	02	02075	2樓第228診	R	0	0	1
47	1	1	0204	02	02083	2樓第229診	R	0	0	1
48	1	1	0221	02	0207	神超	T	X	0	0
49	1	1	0241	02	02092	神肌	T	X	0	0
50	1	1	0242	02	0299	腦波	T	X	0	0
51	1	1	0243	02	0299	認知功能檢查	T	X	0	0

新增(A) 修改(M) 刪除(D) 列印(P) 取消(C)

給號設定

給號方式對照檔

資料編輯

給號方式編號 1　序號 1
初診 1　複診 1
預約 0　當診 1　保留 0

資料列表

	給號方式編號	序號	初診	複診	預約	當診	保
1	1	1	☑	☑	☐	☑	☐
2	1	2	☐	☐	☐	☐	☑
3	1	3					
4	1	4					
5	1	5					
6	1	6					
7	1	7					
8	1	8					
9	1	9					
10	1	10					
11	1	11					
12	1	12					

給號方式對照檔

資料編輯

給號方式編號 1　序號 13
初診 1　複診 1
預約 1　當診 1　保留 0

存檔(S)　放棄

資料列表

	給號方式編號	序號	初診	複診	預約	當診	保
13	1	13	☑	☑	☑	☑	☐
14	1	14	☑	☐	☐	☐	☑

新增(A)　修改(M)　刪除(D)　搜尋(E)　列印(P)　取消(C)

給號方式對照檔

資料編輯

給號方式編號 1　序號 1
初診 1　複診 1
預約 0　當診 1　保留 0

存檔(S)　放棄

資料列表

	給號方式編號	序號	初診	複診	預約	當診	保
25	1	25	☑	☑	☑	☑	☐
26	1	26	☑	☑	☑	☑	☐
27	1	27	☑	☑	☑	☑	☐
28	1	28	☑	☑	☑	☑	☐
29	1	29	☑	☑	☑	☑	☐
30	1	30	☐	☐	☐	☐	☑
31	1	31	☑	☑	☑	☑	☐
32	1	32	☑	☑	☑	☑	☐
33	1	33	☑	☑	☑	☑	☐
34	1	34	☑	☑	☑	☑	☐
35	1	35	☑	☑	☑	☑	☐
36	1	36	☑	☑	☑	☑	☐

新增(A)　修改(M)　刪除(D)　搜尋(E)　列印(P)　取消(C)

病患掛號查詢列印

門診掛號系統 -- 2018/2/4 星期日 - [病患掛號查詢列印]

掛號作業(R) 檔案維護作業(F) 查詢/統計報表/診斷書(S) 分院掛號功能 IC卡快顯功能 視窗(W) 輔助說明(H)

掛號作業(F1) 預約報到(F2) 退掛作業(F3) 轉掛作業(F4) 病歷資料(F5) 病患查詢(F6) 診間查詢(F7) 預約名單(F8) 診斷書(F11) 離開(F12)

讀IC卡資料 | 1 依病歷號 | 2 病患姓名(注意:不適用於初診未報到者)

掛號日期：1070204 病歷號碼：TEST

病患姓名：

補入轉入院所 查詢 花蓮縣

查詢(Q) 標籤(W) 列印掛號資料(R) 清除(N) BarCode標籤 (ER) 離開(X)

基本資料

身分證號：TEST 性別：0 生日：0500201 法名：

新姓名：測試888 姓名：測試888 病歷狀態：

電話(H)：exception 電話(O)：03-8123456 病歷位置：

保密： Change SAVE

掛號 檢傷資料 (T) 列印護理記錄 檢傷資料拷貝至暫存區 電子轉診 電子轉診存檔 補存轉入院所

	日期	時段	診間	科別	序號	醫師代號	醫師姓名	出庫時間	掛號日期	掛號時間	掛號方式	看診時間	掛號員	科別
A	1070204	2	ER01	57	14	57999	值班醫師		1070204	13:57	當診現場複診		U120463609	急診內科

退掛

*	日期	時段	診間	科別	序號	醫師代號	醫師姓名	出庫時間	掛號日期	掛號時間	掛號方式	看診時間	掛號員

退掛

門診掛號系統 -- 2018/2/4 星期日 - [退掛作業]

掛號作業(R) 檔案維護作業(F) 查詢/統計報表/診斷書(S) 分院掛號功能 IC卡快顯功能 視窗(W) 輔助說明(H)

掛號作業(F1) 預約報到(F2) 退掛作業(F3) 轉掛作業(F4) 病歷資料(F5) 病患查詢(F6) 診間查詢(F7) 預約名單(F8) 診斷書(F11) 離開(F12)

病患資料
病歷號：TEST 姓名：測試888 讀IC卡資料 操作人員 U120463609
性別：0 0女 1男 法名： 吳志成之A

掛號資料
日期：1070204 星期 時段：2
診間：ER01 急內 57 醫師 57999 值班醫師
就診序號：14

看診情況
已看診：N
看診時間：
病歷已送診間：N

	日期	時段	診間	科別		掛號日期	看診時間	診室名	出庫時間
1	1070204	2	ER01	57		070204		急內	

確定
確定退掛此筆資料：
日期：1070204
時段：2
診間：ER01
序號：14
是(Y) 否(N)

繳費資訊
身份: 31 31健保一般
折扣: 11 11一般
部份負擔:
收據號碼: 0
原始總額:
折扣總額:
掛號費:
部份分擔費:
已收金額:
確定(O) 取消(N) 離開(X)

掛號日結

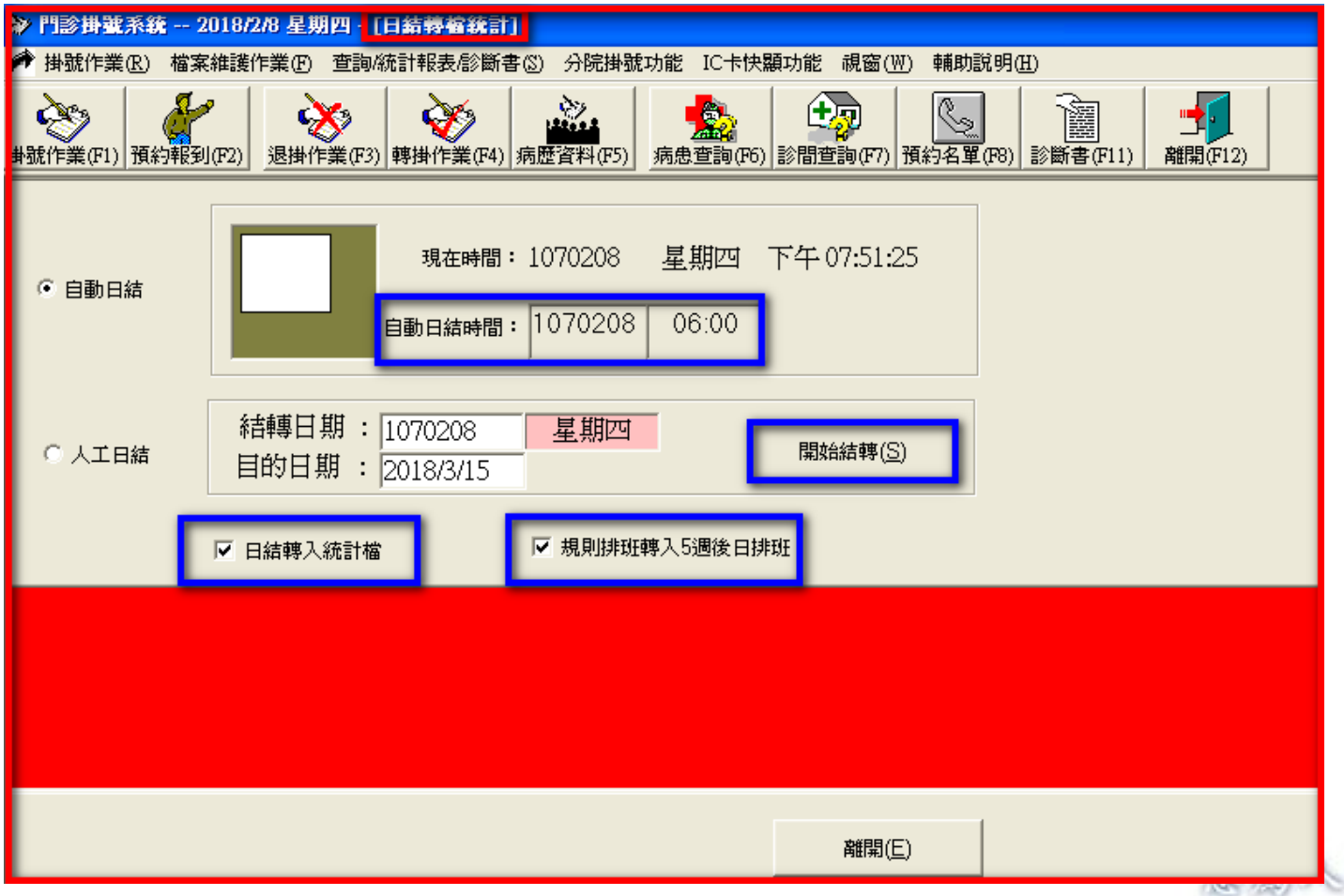
門診掛號系統 -- 2018/2/8 星期四 - [日結轉檔統計]
掛號作業(R) 檔案維護作業(F) 查詢/統計報表/診斷書(S) 分院掛號功能 IC卡快顯功能 視窗(W) 輔助說明(H)
掛號作業(F1) 預約報到(F2) 退掛作業(F3) 轉掛作業(F4) 病歷資料(F5) 病患查詢(F6) 診間查詢(F7) 預約名單(F8) 診斷書(F11) 離開(F12)
自動日結
現在時間： 1070208 星期四 下午 07:51:25
自動日結時間： 1070208 06:00
人工日結
結轉日期 ： 1070208 星期四
目的日期 ： 2018/3/15
開始結轉(S)
日結轉入統計檔
規則排班轉入5週後日排班
離開(E)

診斷書編號

門診掛號系統 -- 2018/2/5 星期一 [診斷書編號作業]

掛號作業(R) 檔案維護作業(F) 查詢/統計報表/診斷書(S) 分院掛號功能 IC卡快顯功能 視窗(W) 輔助說明(H)

掛號作業(F1) 預約報到(F2) 退掛作業(F3) 轉掛作業(F4) 病歷資料(F5) 病患查詢(F6) 診間查詢(F7) 預約名單(F8) 診斷書(F11) 離開(F12)

病歷號：U12 609　清除畫面(R)　離開(E)

開立診斷書
診斷書種類：A一般診斷書
科別：
份數：
總分：　確定(A)　清除(C)
診斷書編號：
診斷書追加作業
診斷書編號 A106696864 追加 取消

診斷書查詢
查詢(S)　以診斷書編查詢[B]
刪除(D)　查詢已刪除診斷書資料(Q)

	開立日期	科別	診斷書	
1	1060623	56	A106696864	1
2	0870326	01	B08700040	SDSDDF

基本資料
身分證號：U12 609　性別：1　姓名：吳　法名：　生日：0 18
出生地：　籍貫：福建　語言：　種族：
郵號1：　地址1：花蓮縣吉安鄉 4號
郵號2：a　地址2：add
電話(H)：(03)85 25#　電話(O)：093 99　欠款：0

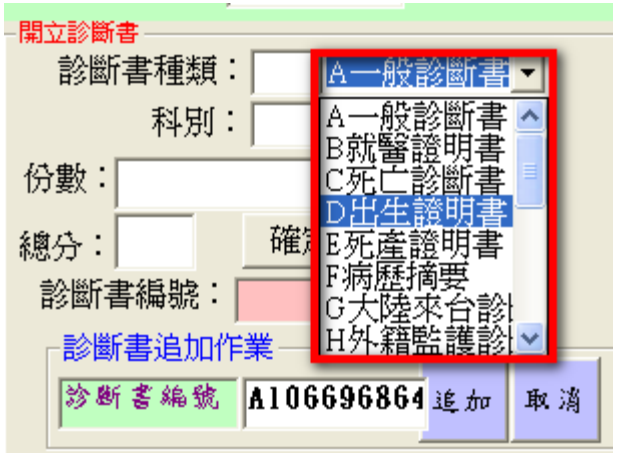

急診公告資訊

佛教慈濟綜合醫院
BUDDHIST TZU CHI GENERAL HOSPITAL

靜思語
時時歡喜，即時時吉祥。

姓 名	年齡	性別	掛號日期		級數	床 號	狀 態	順序	科 別
甘〇貞	50	女	1070223	04:29	3	36	留觀治療中		急診內科
白〇蘭	58	女	1070222	08:25	2	13	留觀治療中		急診內科
朱〇明	46	男	1070222	23:20	3	28	留觀治療中		急診內科
江〇祐	45	男	1070223	12:35	3		留觀治療中		急診內科
池〇樂	1	女	1070223	15:27	3		留觀治療中		急診兒科
吳〇蘭	83	女	1070222	17:02	3	03	留觀治療中		急診內科
呂〇進	60	男	1070223	09:03	3		留觀治療中		急診內科
李〇英	68	女	1070222	18:02	3	02	留觀治療中		急診內科

目前留觀 27 人　是否已向119通報滿床：已滿床
等候看診 0 人　等候推床 0 人
等候住院 21 人　等候加護病房 0 人

6 之 1 頁

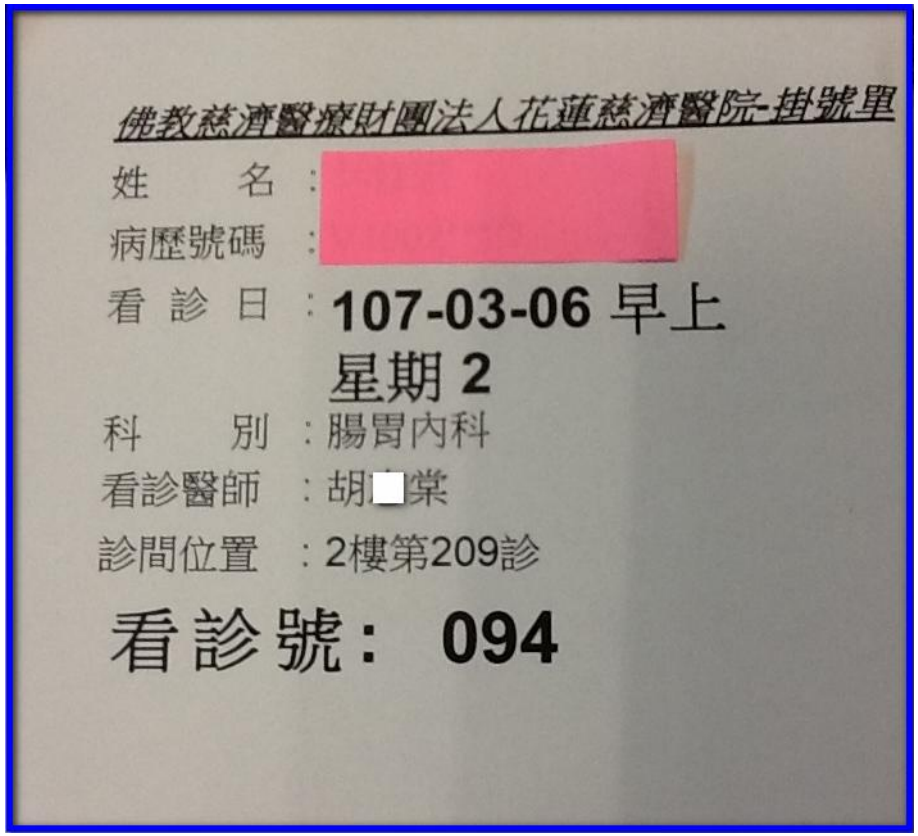

佛教慈濟醫療財團法人花蓮慈濟醫院-掛號單

姓　　名：

病歷號碼：

看 診 日：107-03-06 早上
星期 2

科　　別：腸胃內科

看診醫師：胡[redacted]棠

診間位置：2樓第209診

看診號： 094

佛教慈濟醫療財團法人花蓮慈濟醫院-

姓　　名

病歷號碼：V1207*****

看 診 日：105-04-19 早上
星期 2

科　　別：腸胃內科

看診醫師：2306 胡志棠

診間位置：2樓第209診

看診號： 060

預計看診時間：13:10-13:40

預計看診時間受醫師實際看診狀況影響
如與現場看診時間不同，敬請見諒!

語音掛號

- 語音掛號專線：Tel 03-8560779

- voice:

佛教慈濟綜合醫院
BUDDHIST TZU CHI GENERAL HOSPITAL

網路掛號

佛教慈濟醫療財團法人網路掛號服務
花蓮慈濟醫院 骨科 門診表
看診日
02月08日 星期四
02月09日 星期五
02月10日 星期六
02月12日 星期一
02月13日 星期二
02月14日 星期三
02月19日 星期一
請確認您的掛號內容(花蓮慈濟醫院)
掛號院區：花蓮慈
看診時間：星期二
看診時段：下午
看診科別：骨科
看診診間：第123診
看診醫師：吳坤佶
目前掛號人數：25
初診
複診
為了維護掛號作業之公
請確認您的掛號內容(花蓮慈濟醫院)
掛號院區：花蓮慈濟醫
看診時間：星期二(10
看診時段：下午
看診科別：骨科
看診診間：第123診
看診醫師：吳坤佶 醫
目前掛號人數：25 人
初診
複診
請輸入第二道驗證碼【個人出
譬如出生日期為 057 年 4 月
請輸入 7 碼數字格式，如右範
第二道驗證碼確認
初診者不用填寫【個人出生日期】，直接選
回科別選單
請確認您的掛號
掛號院區：花蓮慈濟醫院
看診時間：星期二(107年02月13日)
看診時段：下午
看診科別：骨科
看診診間：第123診
看診醫師：吳坤佶 醫師(0912)
目前掛號人數：25 人
初診
複診
請輸入身份證字號
回科別選單
app.tzuchi.com.tw 顯示
取號成功！(花蓮慈濟醫院)
您所掛號的資料如下：
掛號院區：花蓮慈濟醫院
科別名稱： 骨科
看診醫師： 吳坤佶 醫師(0912)
看診日期： 107年02月13日
看診時段： 下午
看診診間： 第123診
看診號碼： 42
吳志成大德(病歷號：U120****09)您好！
1.您為複診病患，預估看診時間為(15:15-15:45)！
2.預估看診時間受醫師實際看診狀況影響，如與現場看診時間不同，敬請見諒!
3.建議可於當天看診時段，來電診間，詢問實際看診進度，以為參考，感恩。
取消掛號
回科別選單
列印掛號單
健保『免費』提供：
30歲以上民眾，有嚼檳榔(含已戒)或吸菸者，每二年一次口腔黏膜檢查。
50歲～75歲民眾，每二年一次糞便潛血檢查。
為了您的健康與家人的幸福，請帶健保卡至癌症篩檢快速窗口登錄。
(癌症篩檢單一窗口)
慈濟醫院關心您的健康

感恩