門(急)診醫囑系統

2020/03/19

吳志成

Portal

佛教慈濟醫療財團法人花蓮慈濟醫院 新醫療系統(Auto) 使用者登錄作業(支援IC卡+行動作業)) Ver.10.1.3 <2018/3/11>
佛教慈濟綜合醫院(花蓮)
使用者
作業
檢驗醫學科通報：
依106年第四次輸血管
，紅血球濃厚液(PRBC
佛教慈濟醫療財團法人花蓮慈濟醫院 吳志成之A 可執行系統清單(Auto):
慈濟醫院全方位資訊系統
Total Hospital Information Management System
登錄作業(VB6.0)
雲端藥歷查詢環境 建置
cshis.dll版本代碼：3310
門急診醫療系統
王，您好：以下是您未完成相關病歷之現況
出院病歷未完
未完成數
即將到期數
已逾期數
自己
0
0
0
連帶
0
0
0
看明細
雲端圖片HIS已存未轉EMR
0
明細
手術紀錄未完
未完成買單
未完成紀錄
門診
0
0
住院
0
0
看買單明細
未完成紀錄
電子病歷
出摘
入摘
清單
0
明細
0
明細
大批轉
0
明細
煩請儘快撥冗書寫，若有問題，請洽病歷組審查人員，13178，感恩。
離開
畫面資訊重整

Patients list

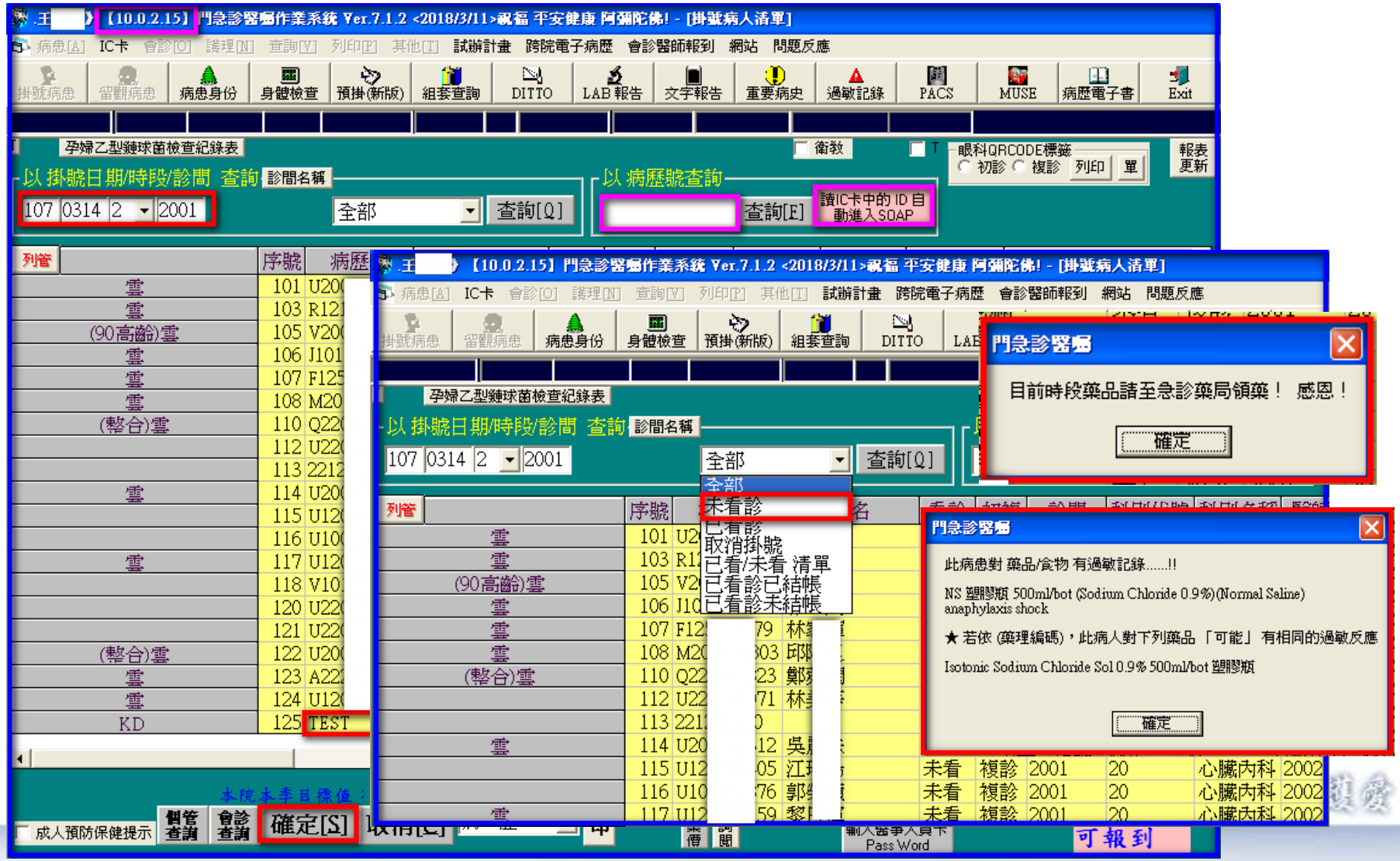

Main form

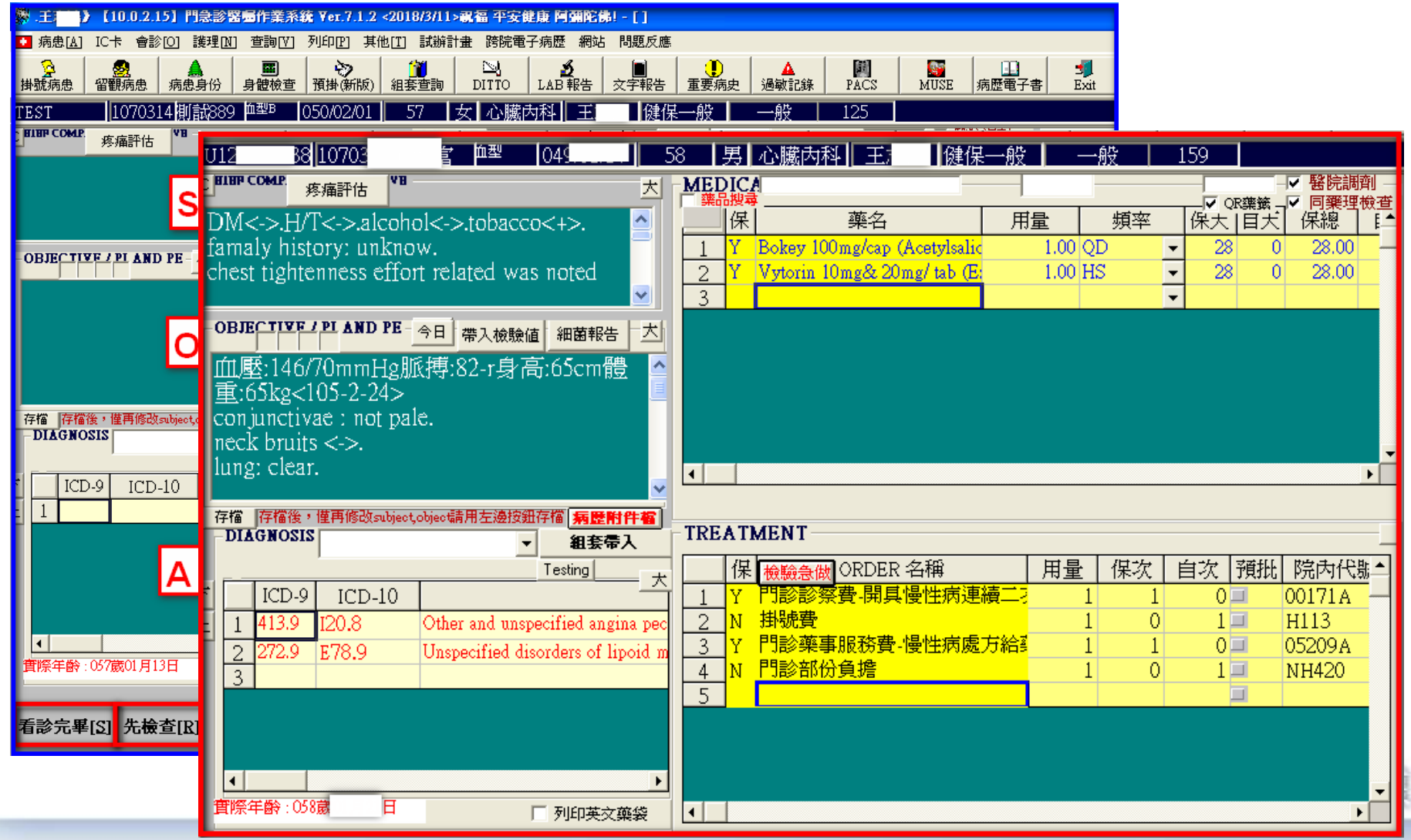
【10.0.2.15】門急診醫囑作業系統 Ver.7.1.2 <2018/3/11>祝福 平安健康 阿彌陀佛! - [ ]
病患[A] IC卡 會診[O] 護理[N] 查詢[V] 列印[P] 其他[T] 試辦計畫 跨院電子病歷 網站 問題反應
掛號病患 留觀病患 病患身份 身體檢查 預掛(新版) 組套查詢 DITTO LAB 報告 文字報告 重要病史 過敏記錄 PACS MUSE 病歷電子書 Exit
TEST 1070314 測試889 血型B 050/02/01 57 女 心臟內科 王 健保一般 一般 125
S
DM<->.H/T<->.alcohol<->.tobacco<+>.
famaly history: unknow.
chest tightenness effort related was noted
O
血壓:146/70mmHg脈搏:82-r身高:65cm體重:65kg<105-2-24>
conjunctivae : not pale.
neck bruits <->.
lung: clear.
A
58 男 心臟內科 王 健保一般 一般 159
MEDICA
醫院調劑
同藥理檢查
藥品搜尋
QR藥籤
保 藥名 用量 頻率 保大 自大 保總
1 Y Bokey 100mg/cap (Acetylsalic 1.00 QD 28 0 28.00
2 Y Vytorin 10mg& 20mg/ tab (E: 1.00 HS 28 0 28.00
3
TREATMENT
保 檢驗急做 ORDER 名稱 用量 保次 自次 預批 院內代號
1 Y 門診診察費-開具慢性病連續二 1 1 0 00171A
2 N 掛號費 1 0 1 H113
3 Y 門診藥事服務費-慢性病處方給 1 1 0 05209A
4 N 門診部份負擔 1 0 1 NH420
5
ICD-9 ICD-10
1 413.9 I20.8 Other and unspecified angina pec
2 272.9 E78.9 Unspecified disorders of lipoid m
3
DIAGNOSIS
組套帶入
Testing
存檔 存檔後，僅再修改subject,objec請用左邊按鈕存檔 病歷附件檔
今日 帶入檢驗值 細菌報告
疼痛評估
實際年齡：057歲01月13日
實際年齡：058歲 日
列印英文藥袋
看診完畢[S] 先檢查[R]

SOAP

- Subjective :主(述)觀症狀/chief complaint
- Objective :客觀的檢查結果
- Assessment/Analysis :評估、分析
  - 診斷diagnosis
- Plan :診治計畫

How to improve efficiency ?

Ditto

電子病歷查詢

病歷號 U12[redacted]53 吳[redacted] 科 別 查詢[Q]

	就醫日期	科別	醫師	醫師姓名	診間	診別	時段	序號	健保	連處開立	同療卡號
17	1070118	29	2[redacted]	陳[redacted]	LLLL	R	2	46	IC03		
18	1070118	04	0[redacted]29	吳[redacted]	0404	R	2	3	0004		
19	1070104	15	1[redacted]31	陳[redacted]	1501	R	2	6	0002	84	
20	1070103	09	0[redacted]	吳[redacted]	0901	R	2	1	0001	84	
21	1061228	22	22051	林干立	2201	R	2	1	0123	90	

放大 還原

DITTO

1061228: stable renal function, good BP;
1061005: stable condition, keep current medications;

DITTO

血壓:102/70mmHg; HR 82bpm
身高:162cm體重:88.8kg<103-8-18>;88kg (106-7-13)
103/8/15: Cr 1.5--> 3.9--> 3.3--> 3.1; K 4.8;

DITTO

	ICD-9	ICD-10	疾病名稱
1	585	N18.4	Chronic renal failu
2	250	E11.69	Diabetes mellitus
3	401.9	I10	Essential hypertent
4	274.9	M10.9	Gout, unspecified

DITTO全部 DITTO部份選取(選取請點該列使反黑) 尚在用藥明細

	保	藥名	用量	頻率	保天	自天
1	Y	Eazide 2mg/tab (Trichlormeth	1.00	QD	30	0
2	Y	Pentop 400mg/tab (Pentoxifyl	1.00	HS	30	0
3	Y	Febuxostat (Feburic) 80mg/tab	0.50	QD	30	0
4						

DITTO全部 DITTO部份 針灸/傷科

	保	ORDER 名稱	用量	保次	自次	預批	院
22	Y	Hb 血色素(單項限腎臟	1	1	0		L0
23	Y	Ht 血球比容值(單項限腎	1	1	0		L0
24	Y	Cystatin C	1	1	0		L0
25	Y	持續照護獎勵費	1	1	0		P34
26	Y	非屬R001~R003之提前	1	1	0		R0
27							

DITTO 列印病歷[P] 結束[X] 藥物不良反映通報

ICD-10 / Diagnisis

存檔 存檔後，僅再修改subject,objec請用左邊按鈕存檔 病歷附件檢
DIAGNOSIS 組套帶入
Testing
ICD-9 ICD-10
1
實際年齡

快速搜尋 F2
專用診斷單 F4

專用診斷表單
科別 08 家醫科 查詢[Q]
請選ICD9排序方式 名稱排序 編碼排
CNS
Cancer
Cardiovascul
Dermato
ENT
Endocrine
GI
GU
Gym
Heart
Hematology
Hepatology
INF
Injury
Intoxication
Lung
Metabolism
Musculoskel
Neurology
Ophthalmic
Others

下肢之靜脈曲張 454.9
大腦內及其他顱內出血 853.00
大腦梗塞 434.91
不穩定性心絞痛 413.9
心房中隔缺損 745.5
心室中隔缺損 745.4
心博過緩 427.89
心臟性節律不整 427.9
主動脈剝離 424.1
主動脈閉鎖不全 746.4
休克 785.50
兩側心室肥大 429.3
其他缺血性心臟病 414.9
其他高血壓疾病 401.9
其他循環系統之其他疾病 459.9
昏迷 780.0
肺病及其他形態心臟病 429
急性心肌梗塞 410.91
急性細菌性心內膜炎 421.0
缺血性心臟病 414.9
下一頁

已選

診斷搜尋
英文搜尋 中文搜尋 Icd-9搜尋 停用不顯示
CCS初級照護 分成二級 【黑(輕)、紅(重)】
全部 黑色 紅色 健保規定重大傷病
字首查詢 字中查詢 字尾查詢
PARTIAL SEARCH [F1]
angina 424.1
AS, AR, Unstable Angina
Angina
Angina decubitus
Angina pectoris
CAD & angina
CAD and angina
CVA, unstable angina
Effect angina
Herpangina due to Coxsackie virus
Other and unspecified angina p
確定[S] 取消[X]

科別 08
請選ICD9
CNS
Cancer
Cardiovasc
Dermato
ENT
Endocrine
GI
GU
Gym
Heart
Hematology
Hepatology
INF
Injury
Intoxication
Lung
Metabolism
Musculoskel

	成人健康檢查	青春痘
	肌筋膜炎症候群	預防注射
	坐骨神經病變	慢性肝病及肝硬化
	抑鬱症	精神疾患
	更年期鬱病	緊張性疼痛
	肝功能異常	膝關節骨關節炎
	足癬	糖尿病 DM
	其他關節病變	糖尿病引發足部疾病
	流行性感冒	頸部腫瘤
	眩暈	頭痛
	神經炎	膿胞

已選
中耳炎及乳突炎 382.9
麻疹 055
抑鬱症 311
確定[S] 離開[X]

藥品/Drug

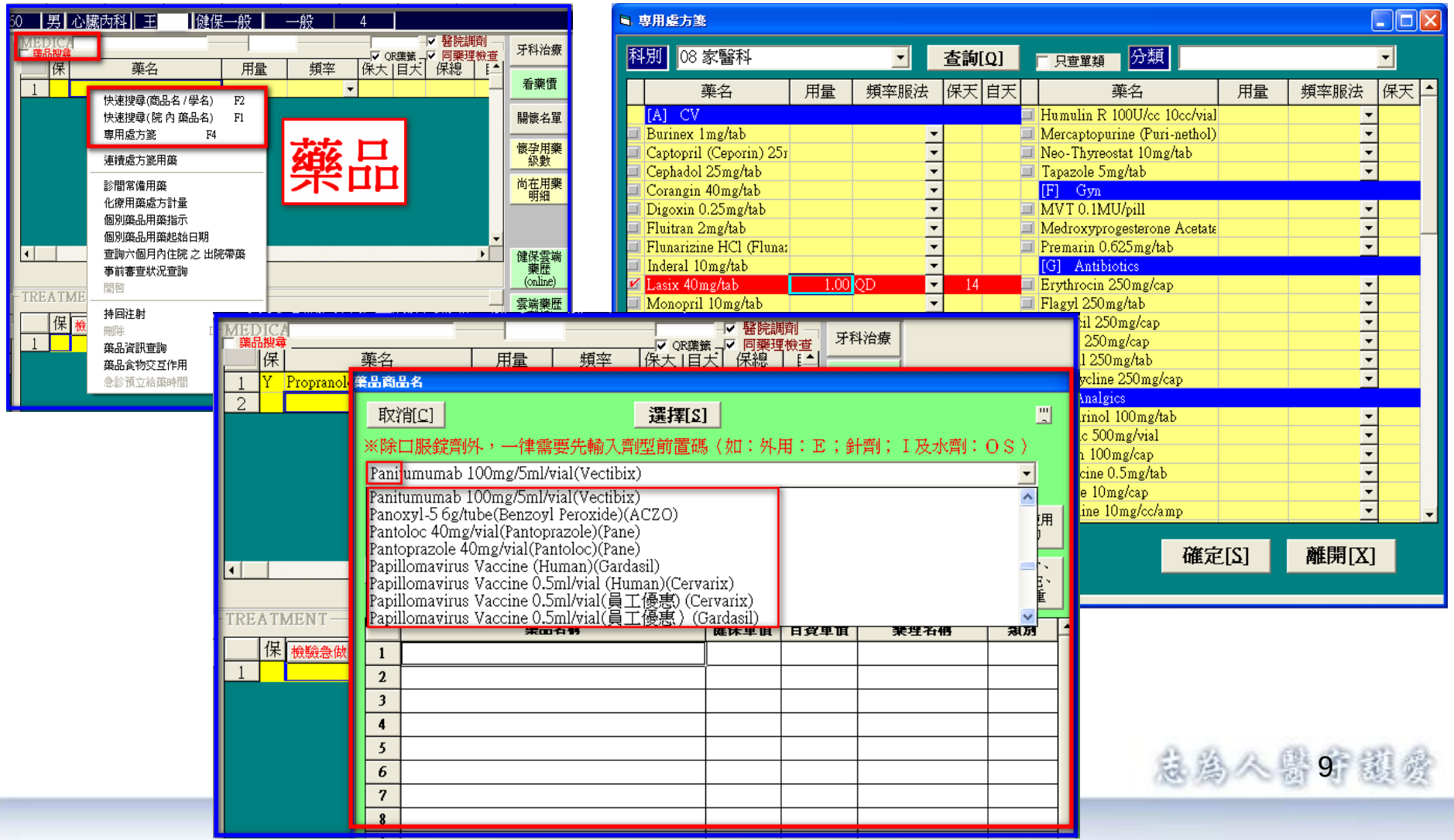
藥品
專用處方箋
科別
08 家醫科
查詢[Q]
只查單類
分類
藥名
用量
頻率服法
保天
自天
[A] CV
Burinex 1mg/tab
Captopril (Ceporin) 25r
Cephadol 25mg/tab
Corangin 40mg/tab
Digoxin 0.25mg/tab
Fluitran 2mg/tab
Flunarizine HCl (Flunar
Inderal 10mg/tab
Lasix 40mg/tab 1.00 QD 14
Monopril 10mg/tab
Humulin R 100U/cc 10cc/vial
Mercaptopurine (Puri-nethol)
Neo-Thyreostat 10mg/tab
Tapazole 5mg/tab
[F] Gyn
MVT 0.1MU/pill
Medroxyprogesterone Acetate
Premarin 0.625mg/tab
[G] Antibiotics
Erythrocin 250mg/cap
Flagyl 250mg/tab
確定[S]
離開[X]
藥品搜尋
快速搜尋(商品名/學名) F2
快速搜尋(院內藥品名) F1
專用處方箋 F4
連續處方箋用藥
診間常備用藥
化療用藥處方計量
個別藥品用藥指示
個別藥品用藥起始日期
查詢六個月內住院之出院帶藥
事前審查狀況查詢
開啓
持回注射
刪除
藥品資訊查詢
藥品食物交互作用
急診預立給藥時間
醫院調劑
同藥理檢查
QR藥籤
牙科治療
看藥價
關懷名單
懷孕用藥級數
尚在用藥明細
健保雲端藥歷(online)
雲端藥歷
藥品商品名
取消[C]
選擇[S]
※除口服錠劑外，一律需要先輸入劑型前置碼（如：外用：E；針劑：I及水劑：OS）
Panitumumab 100mg/5ml/vial(Vectibix)
Panoxyl-5 6g/tube(Benzoyl Peroxide)(ACZO)
Pantoloc 40mg/vial(Pantoprazole)(Pane)
Pantoprazole 40mg/vial(Pantoloc)(Pane)
Papillomavirus Vaccine (Human)(Gardasil)
Papillomavirus Vaccine 0.5ml/vial (Human)(Cervarix)
Papillomavirus Vaccine 0.5ml/vial(員工優惠) (Cervarix)
Papillomavirus Vaccine 0.5ml/vial(員工優惠) (Gardasil)
TREATMENT

醫囑order

- 藥
- 醫令: 術式、處置(清創, 打針,換藥,…)
- 治療: 復健治療、心理治療
- 檢查: LAB 、病理切片、腦波、心電圖 XRAY 、…
- 醫材
- other (eg. 冰敷)

- *PPF 醫師抽成*

藥品總量計算方式

- 總量=劑量dose * 頻率 * 天數
- 途徑

Order

TREATMENT

保	檢驗急做	ORDER 名稱	用量	保次	自次	預批	院內代號
1							

快速搜尋 F2
專用治療單 F4
檢驗
X光
核醫
病理
其它
治療處置計畫
病患Handout
針灸/傷科
開啓
牙位
復健部位
圖形
消化系功能檢查
刪除
急診預立檢查時

L01 生化檢驗單 Clinical Biochemistry
L02 緊急生化檢驗單 Clinical Biochem. STAT
L03 血液檢驗單 Clinical Hematology
L04 血清免疫檢驗單 Clinical Immunoserology
L05 尿糞檢驗單 Urinalysis、Fecal Analysis
L06 痰、體液檢驗單 Sputum、Body fluid Exam.
L07 生理、微生物檢驗單 EKG、Microbiology
L08 藥物、毒物檢驗單 TDM、Toxicology

補印 | 癌症治療病情

專用治療單(frmShOrderUse)

科別 20 心臟內科 | 查詢[Q] | 分類

生理學檢查
材料
處置
糖尿病試辦計劃

選	項目代號	項目名稱	用量	保次	自次
		生理學檢查			
保	L0705	24 hrs EKG Holtors			
保	L0704	EKG exercise,Treadmill			
保	L0701	EKG resting			
保	18034A	手腕式心律紀錄檢查 三十日內			
		材料			
保	A010146	BD注射筆專用針/32G,4mm/320			
保	A023301	IV延長管			
保	A010135	Insulin 1cc			
保	33026B	P.T.C.D 經皮穿肝膽管引流術			
保	00064E	Port-A Heparin Lock (OPD)			

選	項	保次
保	20047E	P.T.A:comples(Cardiology)
保	00064E	Port-A Heparin Lock (OPD)
保	20052E	Renal artery L&R Side(Cardio
保	20059E	Sono CDU L`t Lower limb ve
保	20057E	Sono CDU L`t Upper limb ve
保	20063E	Sono CDU R`t Lower limb ve
保	20058E	Sono CDU L`t Lower limb art
保	20056E	Sono CDU L`t Upper limb arte
保	20062E	Sono CDU R`t Lower limb art
保	20060E	Sono CDU R`t Upper limb arte
保	20061E	Sono CDU R`t Upper limb vei
保	18044B	Stress echocardiography
保	28013C	乙狀結腸纖維鏡檢查 Sigmo
保	28017C	大腸纖維鏡檢
保	P5118B	不同團隊-轉出醫院出院準
保	33139B	不整脈經導管燒灼術 複雜3
保	33140B	不整脈經導管燒灼術 複雜3
自	20064H	心導管影音處方(試辦)
保	P5133B	心臟衰竭急性後期物理治療
保	P5134B	心臟衰竭急性後期職能治療

確定[S] | 離開[X]

檢驗檢查表單(frmShChkUse)

檢查單種類 | 查詢[Q] | 分類

Blood	Stool	CSF	Pus	Ascites	Pleural fluid
Vaginal	Synovial fluid	Vomit	Amniotic fluid	Bone marrow	Cord blood
Gastric juice	Duodenal lavage	WBC conc.	PBSC	Urethral	

查詢【檢驗檢查】正常值 （請先勾選 檢體、檢驗項目再按 本按鈕 或 滑鼠右鍵）

檢查項目	檢查項目
Anemia study	62 Von Willebrand factor
21 G-6-P D	63 Thrombin time
31 Sugar Water Test	64 Factor V assay
32 Acid Ham Test	65 Factor IX assay
33 RBC Fragility	66 Factor X assay
35 Hb Electrophoresis 血色素電泳分析	70 vWF:RC
45 Heinz Body Stain	71 Dilute Russelll Viper Venom Test
51 RBC Morphology	72 Factor VII Activity
Blood typing	73 Factor IX Ab
13 Blood Type	74 Plasminogen
14 Rh D	75 Plasminogen activator inhibitor-1
Coagulation	Other
15 Bleeding Time (IVY method)	07 HPC and WBC Classification
15 Platelet Function Closure Time	22 Bilirubin (Micro)
16 Clotting Time	28 Total Eosinophil Count

確定[S] | 離開[X]

Order cont.

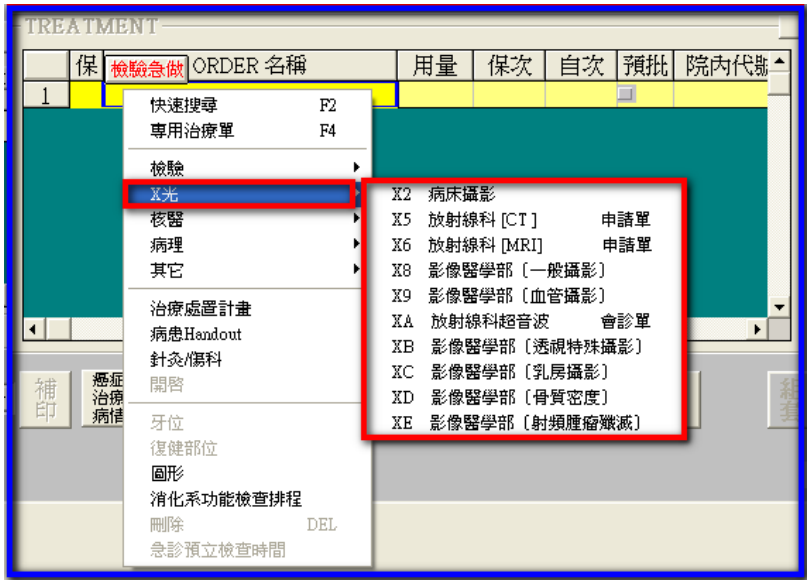
TREATMENT
保
檢驗急做
ORDER 名稱
用量
保次
自次
預批
院內代號
1
快速搜尋 F2
專用治療單 F4
檢驗
X光
核醫
病理
其它
治療處置計畫
病患Handout
針灸/傷科
開啓
牙位
復健部位
圖形
消化系功能檢查排程
刪除 DEL
急診預立檢查時間
X2 病床攝影
X5 放射線科 [CT] 申請單
X6 放射線科 [MRI] 申請單
X8 影像醫學部〔一般攝影〕
X9 影像醫學部〔血管攝影〕
XA 放射線科超音波 會診單
XB 影像醫學部〔透視特殊攝影〕
XC 影像醫學部〔乳房攝影〕
XD 影像醫學部〔骨質密度〕
XE 影像醫學部〔射頻腫瘤燒滅〕

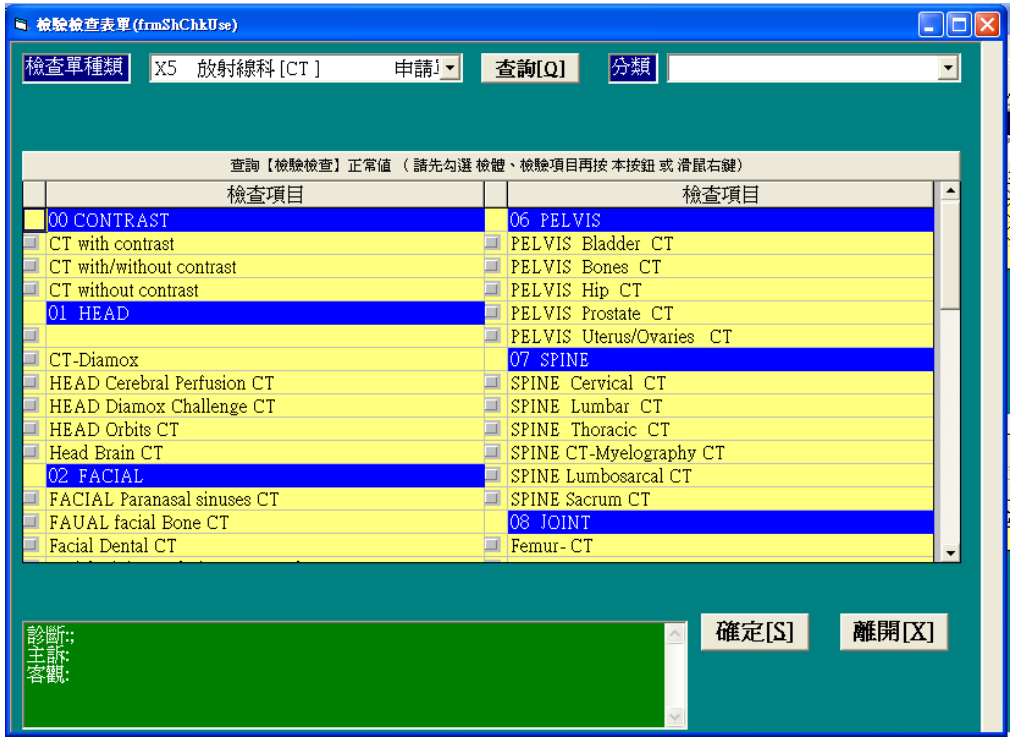
檢驗檢查表單(frmShChkUse)
檢查單種類
X5 放射線科 [CT] 申請
查詢[Q]
分類
查詢【檢驗檢查】正常值 （請先勾選 檢體、檢驗項目再按 本按鈕 或 滑鼠右鍵）
檢查項目
00 CONTRAST
CT with contrast
CT with/without contrast
CT without contrast
01 HEAD
CT-Diamox
HEAD Cerebral Perfusion CT
HEAD Diamox Challenge CT
HEAD Orbits CT
Head Brain CT
02 FACIAL
FACIAL Paranasal sinuses CT
FAUAL facial Bone CT
Facial Dental CT
檢查項目
06 PELVIS
PELVIS Bladder CT
PELVIS Bones CT
PELVIS Hip CT
PELVIS Prostate CT
PELVIS Uterus/Ovaries CT
07 SPINE
SPINE Cervical CT
SPINE Lumbar CT
SPINE Thoracic CT
SPINE CT-Myelography CT
SPINE Lumbosarcal CT
SPINE Sacrum CT
08 JOINT
Femur- CT
診斷:
主訴:
客觀:
確定[S]
離開[X]

治療處置計畫

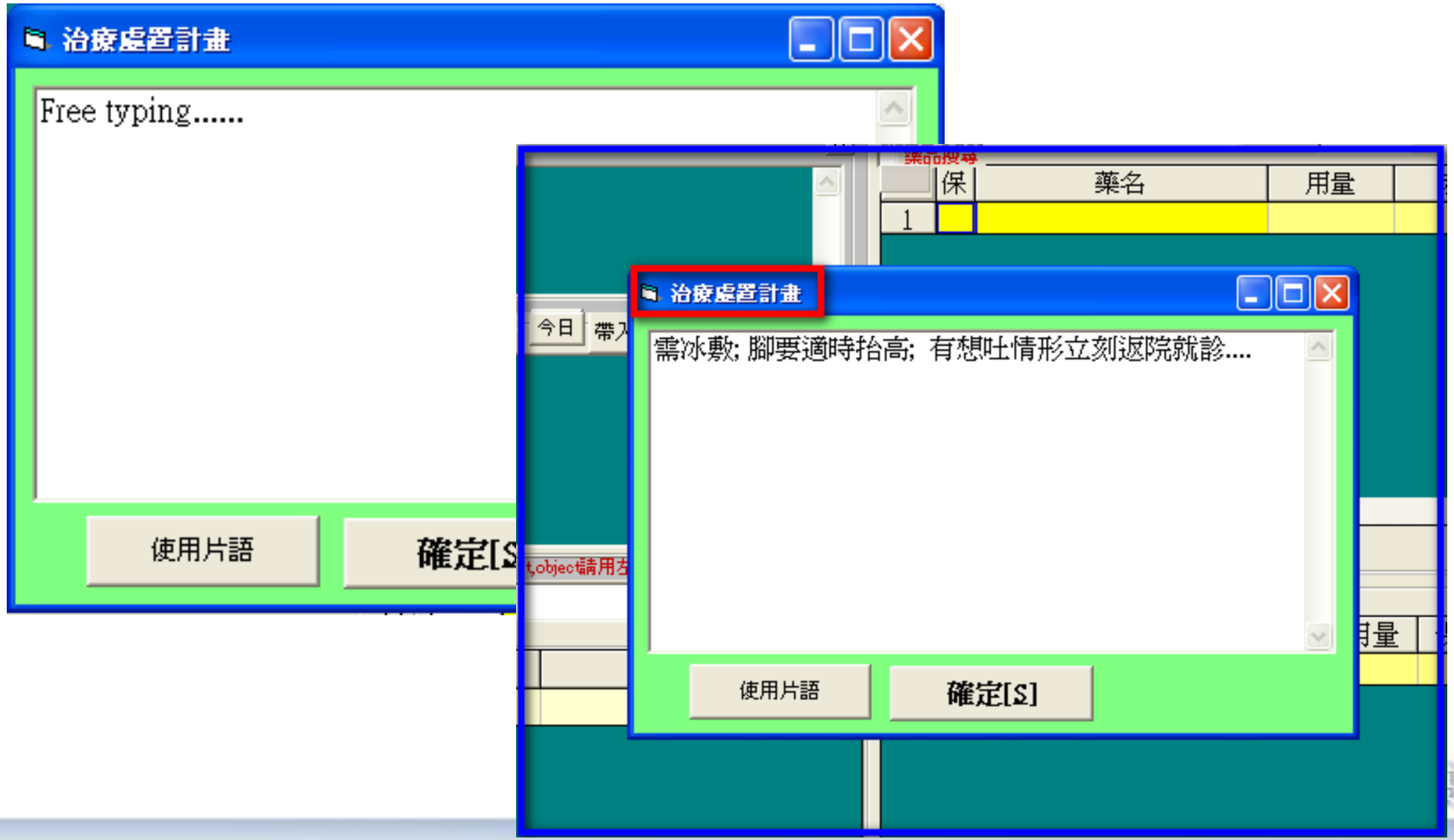
治療處置計畫
Free typing.....
使用片語
確定[S
藥品搜尋
保
藥名
用量
1
今日
治療處置計畫
需冰敷; 腳要適時抬高; 有想吐情形立刻返院就診....
使用片語
確定[S]

Commonly used functions

入院許可證/乙種診斷證明書

列印[P] 其他[T] 試辦計畫 跨院電子病歷

- 自費同意書
- 住院登記卡
- 乙種診斷證明
- 死亡診斷證明書
- 轉診病人轉出單
- 轉診病人回覆單
- 資源共享申請書_紙張
- 成人健檢二聯單(使用
- 急診分析報表清單
- 急診品質報表
- 家暴診斷書
- 網路查詢就醫資料同意
- 同意書列印
- 病歷專用紙列印
- 重大傷病申請

住院登記卡

住院登記卡作業 | 指定住院科別醫師 08 家醫科 0875 陳志強 | 病患 | 病歷號碼 TEST | 姓名 測試889

[x] 共同照護 | 給床順序

手術通知單輸入
預定住院日 1070313
預定手術日
手術開始時間

門診 急診 健保 自費 | 住院診療計畫說明 (Testting)

時間格式12:30

住院期間是否需要特殊病房：
負壓隔離(TB) 骨髓移植 腸胃道隔離 病房隔離 無 CRE隔離 VRE隔離 保護隔

住院期間是否需要特殊治療
第一台刀 需要禁食 禁治部份 重大傷病 交通

納入論病歷計酬 (
自動轉入論病歷計酬檢驗

論病歷計酬碼查詢 | 檢查選單 | 帶入組套

檢查項目（點選首行數字

注意事項

診斷證明書

國民身分證統一號碼 TEST

姓名 測試889 性別 女 年齡 57 歲

生日 民國50年 2月 1日

科別 家醫科 病歷號碼 TEST

病名

	診斷名稱	診斷碼
1	吞嚥困難，口咽期	R13.12
2		

上移 下移

醫師囑言

暫存(非個人) 回復 住院紀錄 手術 歷史就醫日 急診就醫日 更換診斷書 常用囑言

病患因上述疾患，於民國年月日至家醫科門診就醫，宜續門診追蹤。(以下空白)

份數 1份
中一刀 Letter
英文診斷書

確認存檔

補列印

離開

與病人網掛設計差異?

預約掛號

病歷號 TEST　姓名 測試888　性別 女　年齡 57　查詢[Q]

科別 08 家醫科　醫師姓名 0803 李燕鳴

T

預約掛號檔

排班週數 本 週　距離看診日的天數

日期 / 星期	1070312 Mon(一)	1070313 Tues(二)	1070314 Wed(三)	1070315 Thur(四)	1070316 Fri(五)	1070317 Sat(六)	1070318 Sun(日)
早					第155診 < 10 >	第155診 < 9 >	
中		第155診 < 27 >					
晚			第155診 < 10 >				

結束[X]　病患掛號查詢

使用說明: 請先選擇<排班週數>，於<看診排班區塊>中
1. 快按滑鼠左鍵一下,顯示預掛人數提示訊息
2. 快按滑鼠左鍵二下,為病患預約掛號日期
3. 轉診請先選擇醫師，再選擇排班週數

LAB

【慈濟醫院 花蓮本院】檢驗報告查詢 (Ver 2017/5/4 上午 11:28:27) 【線上/歷史資料】 Used by 王

病床號 病歷號 U1 55 姓 名

查詢起迄 2017/ 9 /18 2018/ 3 /18 住院期間 申請日期 簽收日期 追蹤 未 已 報告

現在床號 病歷號 U10 55 姓 名 黃 男 歲 帶入醫囑 查詢 列印

診 斷 中文化報告 列印預視

資料來源 線上 今日往前推半年內

病患檢驗一覽表

	收件日期	C生化	E緊急生化	H血
1	1070318 11:51			H血
2	1070318 03:28			
3	1070318 03:12	C生化		
4	1070318 03:12		E緊急生	
5	1070318 03:07			H血
6	1070318 03:07			H血
7	1070318 03:02		E緊急生	
8	1070315 05:29		E緊急生	
9	1070315 05:19			H血
10	1070313 06:59			H血
11	1070312 17:30			H血
12	1070312 05:53			H血
13	1070311 21:28			H血
14	1070311 14:30			
15	1070311 14:10		E緊急生	
16	1070311 14:02			H血
17	1070311 14:02			H血
18	1061214 15:54			H血

【慈濟醫院 花蓮本院】檢驗報告查詢 (Ver 2017/5/4 上午 11:28:27) 【線上/歷史資料】 Used by 王

病床號 病歷號 U10 55 姓 名

查詢起迄 2017/ 9 /18 2018/ 3 /18 住院期間 申請日期 簽收日期 追蹤 未 已 報告

現在床號 病歷號 U10 55 姓 名 黃文昇 男 歲 帶入醫囑 查詢 列印

診 斷 中文化報告 列印預視

資料來源 線上 今日往前推半年內【2017/9/19 ~ 2018/3/18】 歷史 含2016/3/18前的一整年資料

申請序號 1070

申請醫師 陳

	檢體名
1	Blood
2	

Hb 超出警示值，

Checked Sample :

data : twice check.

複製Comment內

趨勢圖

病歷號 U10 55 黃 男 歲 診斷

查詢起迄 106/09/18 -- 107/03/18 趨勢圖種類 CCr.趨勢圖 eGFR趨勢圖 查詢 離開

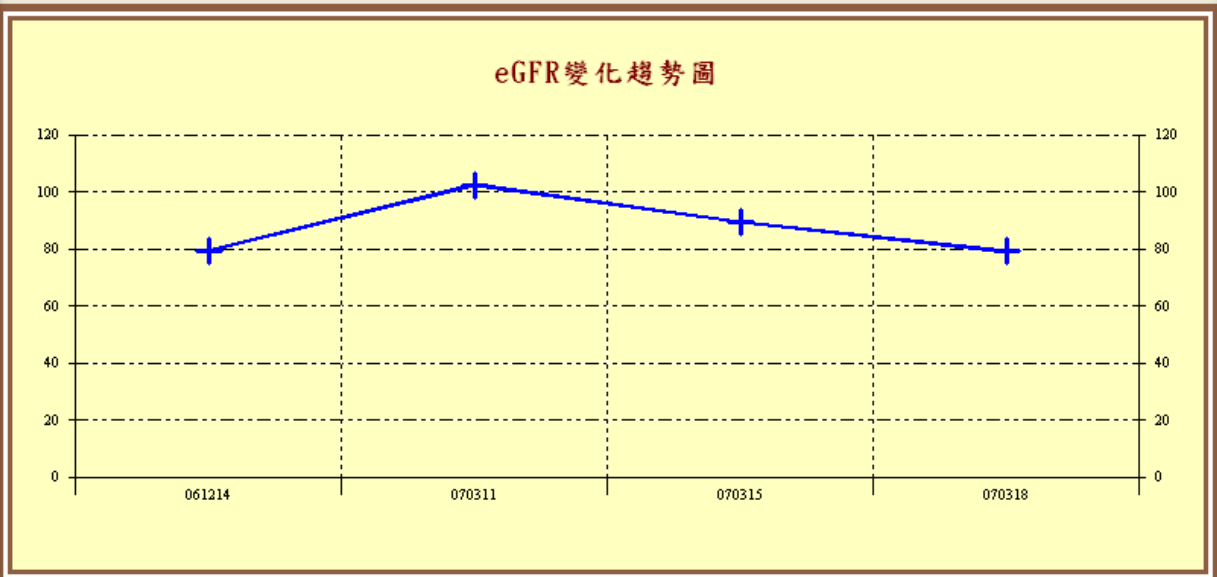

PACS

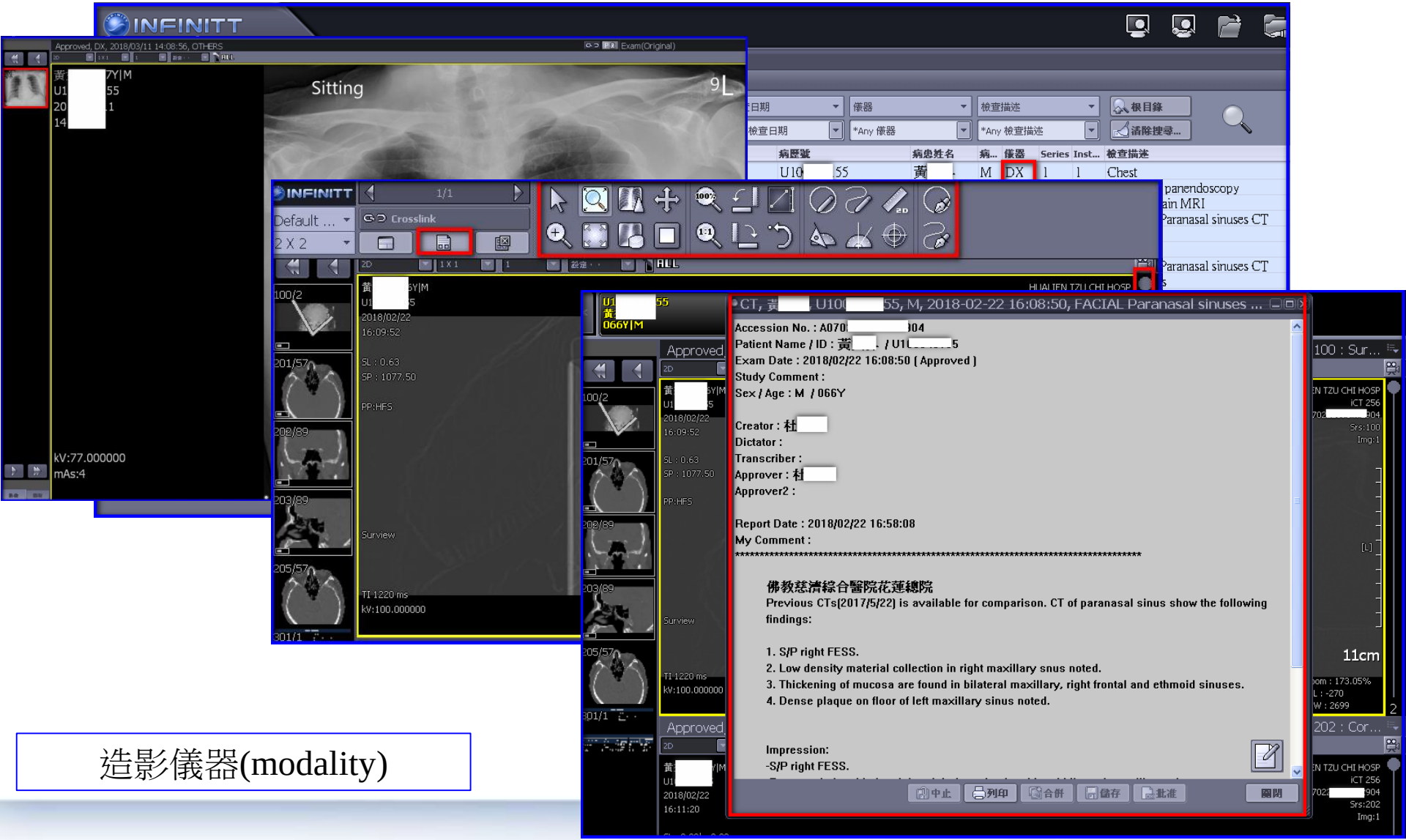

造影儀器(modality)

MUSE

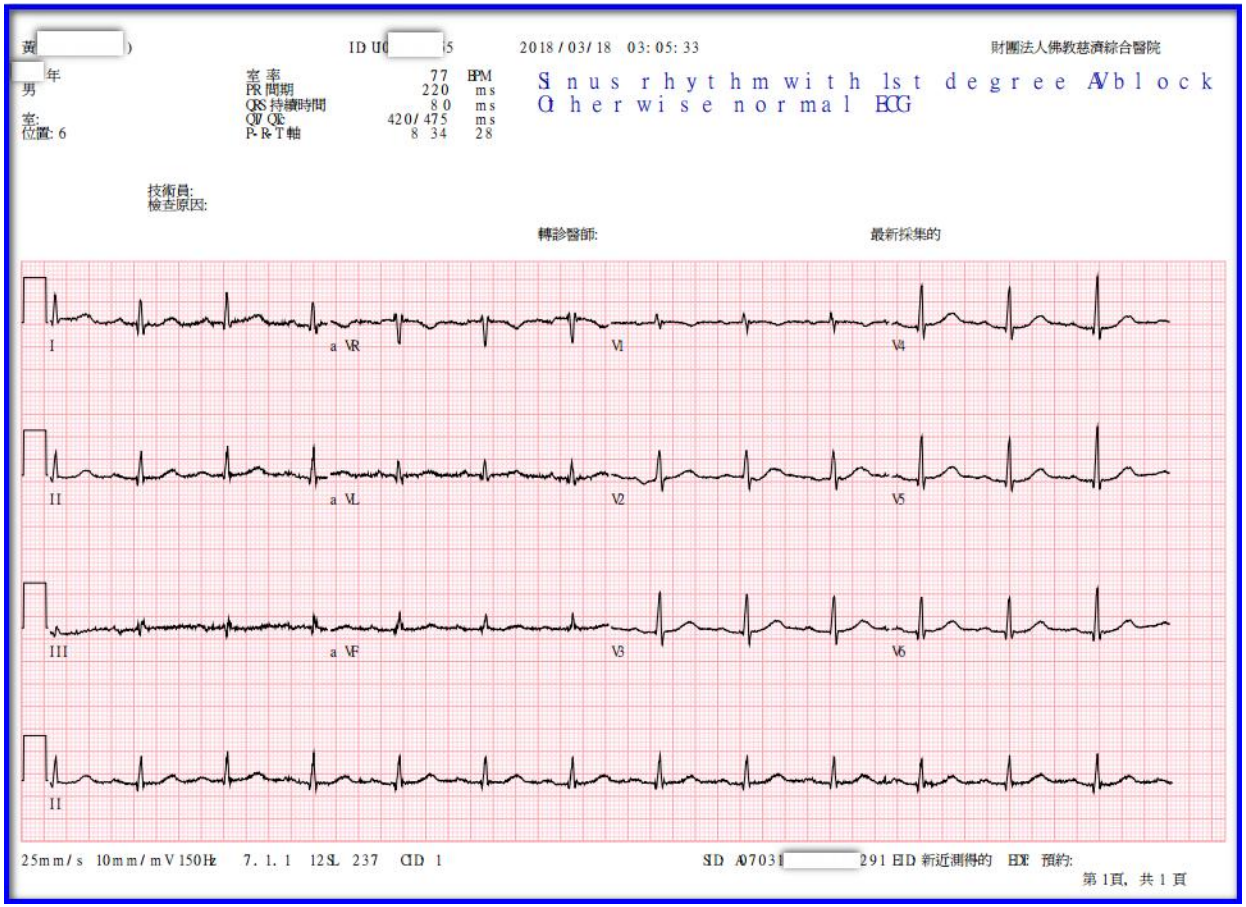

MUSE : Marquette Universal System for Electrocardiography · 通用系统馬奎特心電圖

病歷電子書/病歷總查詢

慈濟病歷電子書

10.2.0.160/eBook/WebFormMain.aspx?UserHospArea=HL&HospArea=HL&MyGUID=9db1dff0-3d8c-44d1-bb4f-7dd4

Google Chrome 並非您的預設瀏覽器。

U10[redacted]55 男 O+型 身高：

姓名：黃[redacted]歲

病歷首頁 | 急診病歷
手術麻醉紀錄 | 會診紀錄
醫囑單 | 住院用藥
多科團隊照護 | 同意書
化療開給藥

區間 107 / 03 / 17 ~ 03 / 18

病歷首頁

狀態：無

過敏紀錄：目前無發現

重大病史：

1070311 nil

Note 科別 原入院 出院日 診斷

電子病歷

病患基本資料 檢驗記錄 檢查記錄 病歷摘要 藥物/食品過敏史 會診 電子病歷

- 重大病史
- 病程記錄(Progress Note)
- 入院病歷(Admission Note)
- 護囑記錄(Nurse Note)
- 出院病歷(Discharge Summary)
- 手術記錄(Operation Note)
- 術前評估(PreOp Note)
- 術前訪視記錄(PreOp visit)

過敏史 | 檢驗報告 | 入院病 | 重大病史 | 病程記錄 | 手術記錄 | 術前訪視記錄 | 離開

院區 花蓮慈院 查詢[Z] 起迄期間 1060318 ~ 1070318

病患姓名 黃[redacted] 男 狀態

門急診

就診日期	門/急	科別	主診斷	主治
107/03/18	急診	急診內科	.Duodenal ulcer.Hemorrhage of gastrointest	溫[redacted]
107/03/11	急診	急診內科	.Gastrointestinal hemorrhage, unspecified	陳[redacted]
107/02/26	門診	神經內科	.Chronic tension-type headache, not intrac	林[redacted]
107/02/26	門診	耳鼻喉科	.Unspecified sinusitis (chronic)	周[redacted]
107/02/22	門診	耳鼻喉科	.Unspecified sinusitis (chronic)	周[redacted]

住院

住院日期	科別	床位號	出院日	主治醫師	住院醫師	主
107/03/11	23腸胃內科	28[redacted]-1	107/03/17	劉[redacted]		UGI bleeding
106/12/14	12耳鼻喉科	25[redacted]-1	106/12/18	周[redacted]	吳[redacted]	Chronic pansinu

問題反應

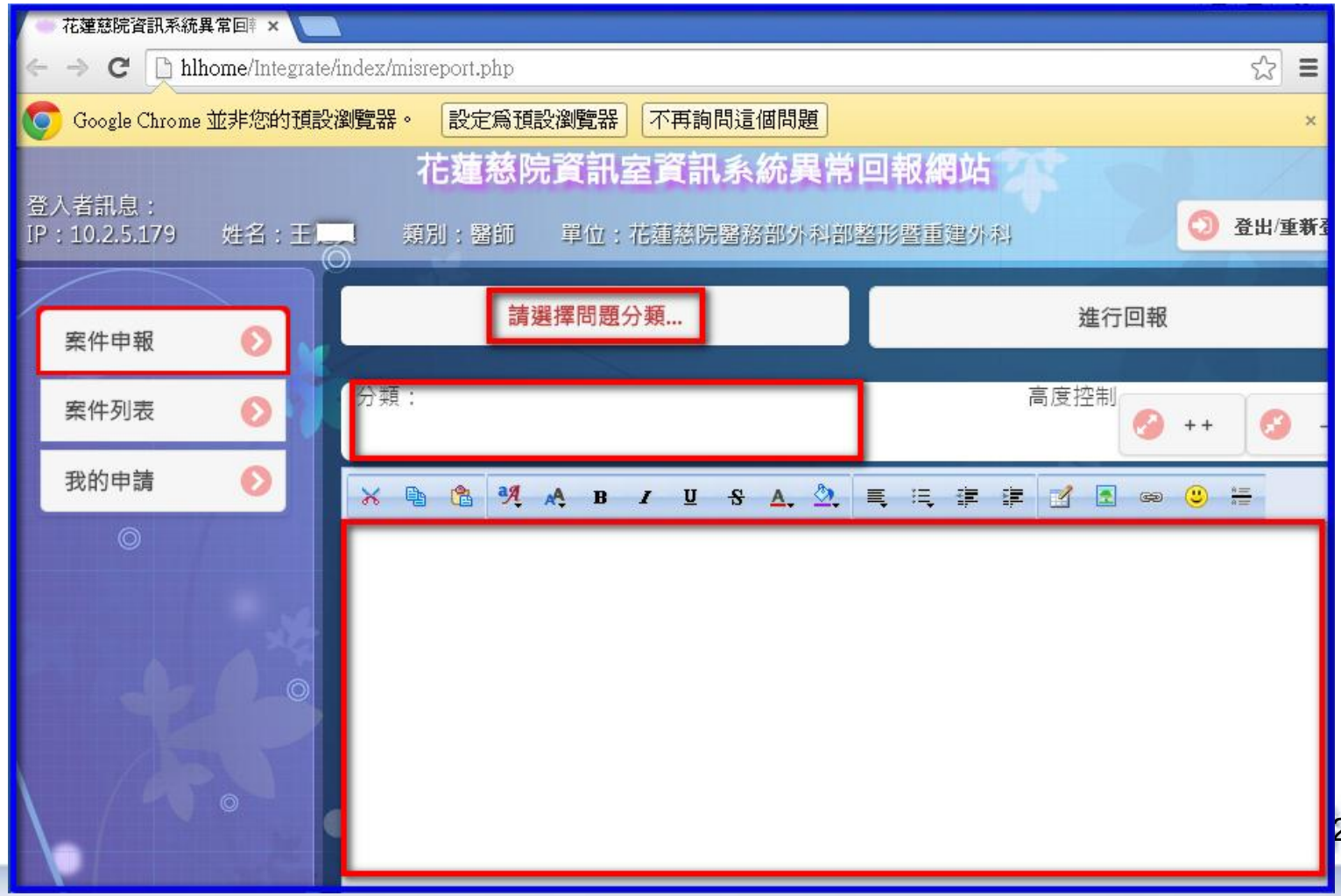
花蓮慈院資訊系統異常回報
hlhome/Integrate/index/misreport.php
Google Chrome 並非您的預設瀏覽器。
設定為預設瀏覽器
不再詢問這個問題
花蓮慈院資訊室資訊系統異常回報網站
登入者訊息：
IP：10.2.5.179
姓名：王
類別：醫師
單位：花蓮慈院醫務部外科部整形暨重建外科
登出/重新
案件申報
案件列表
我的申請
請選擇問題分類...
進行回報
分類：
高度控制

程式增修內容/操作方法？

- Portal下方
  - 應有:系統個別化 (Individual)
  - 應有:操作手冊連結
  - 應有:已看／未看記錄
- 公告

雲端繪圖

病人病歷號：
病人姓名：
使用者：
0556
瀏覽圖片記錄
雲端帶入
雲端-剩餘容量：5792M
本機端
雲端硬碟位置
本機固定式磁碟 (C:\)
檔名
副檔名
屬性
路徑
修改日期
目前磁碟路徑：
1.0.0.10 版本
雲端-Image：IMG_7937.JPG
存檔
手繪圖
從剪貼簿貼上圖片
快拍
View
掃描
另存圖片
離開回HIS
圖片清單
疼痛評估
檢傷評估(1 級)：A03腸胃系統，A0309
吐血，休克。
Vomiting blood and bloody stool noted
OBJECTIVE / PI AND PE
今日
帶入檢驗值
細菌報告
【1070318】血壓:93/60 mmHg;脈搏:70 次
/分;
allergy: denied
med:

Output單張

- 病歷聯
- 藥局聯
- 檢驗／檢查單
- 批價聯
- 診斷書
- 各類同意書…
- 注射記錄單
- 治療處置計畫
- …

【10.0.2.15】門急診醫囑作業系統 Ver.7.1.2 <2018/3/18>祝福

IC卡 會診[O] 護理[N] 查詢[V] 列印[P] 其他[T] 試辦計畫

- 讀取 兒童&成人預防保健童&婦女子宮頸, 孕婦產檢&老人流感
- 讀取 就診記錄
- 讀取 病人IC卡中重大傷病資料， 存入HIS中
- IC卡所有功能集（彙總）
- 住院病人重大診斷查詢
- 器官捐贈 / DNR 查詢

查詢[V] 列印[P] 其他[T] 試辦計畫 跨院

- 組套查詢
- 重要病史
- 過敏記錄
- 診斷記錄
- 手術記錄(新)
- 掃描影像病歷查詢
- 住院動態查詢
- 欠款情形查詢
- 口腔黏膜篩檢查詢
- 殘障手冊記錄表
- CIS查詢
- Muse_心電圖(EKG)查詢
- 尿路動力學檢查
- GE新PACS查詢
- IEC影像查詢
- 癌症治療計畫書
- 多專科會議提報系統
- 放射治療紀錄查詢
- 化學治療藥品清單
- 癌症分期
- 癌症治療評估
- 藥物不良反應回報----------
- 藥理資訊查詢
- 藥品交互作用查詢
- 藥品適應症查詢
- 健保適應症查詢
- 急診空床數量
- 急診待床病患清單
- 院內空床清單
- 加護病房轉出紀錄
- 神經科檢查報告查詢
- 睡眠報告查詢
- 查詢出院準備服務相關團隊
- 復健治療記錄
- 健保藥品使用規範查詢
- ICD-9查詢
- 醫師證書號查詢
- 法定傳染病通報確認查詢清單
- 臨床分離細菌對抗生素之感受性一覽表

跨院電子病歷 急診作業 會診

- 看診病歷
- 檢查報告
- 預約掛號(跨院區)
- 病歷總查詢
- 病歷表單管理系統查詢
- 外院電子病歷查詢
- 病歷複本申請作業
- 衛福部電子病歷交換中心
- 病歷電子書
- 健保雲端藥歷下載作業

門急診醫囑

「依據急診品質管理委員會103年第1次會議決議，執行急診會診報到僅限於急診診間電腦執行

(耳鼻喉科、眼科、牙科及婦產科部分特別申請電腦除外)

OK

Cancel

住院醫囑與它的差異

- 門診醫囑單 VS 住院醫囑
  - 藥品開立改以起訖日表示

- 新增書寫
  - 入院記錄（Admission Note）
  - 病程紀錄(Progress Note)
  - 出院摘要（Discharge summary）
  - 手術記錄單(Operation note)

醫師升等

- 見習醫學生 clerk (大五、六)
- 實習醫師 intern (大七)
- 畢業後第一年已經考取執照post graduate year, PGY
- 住院醫師 (Resident，R)
- 總住院醫師 (Chief Resident，CR)
- 主治醫師(visiting staff, VS)
  - 負責指導住院醫師(resident, R)書寫病歷

- Problem-Oriented Medical Record (POMR)
  - 「以問題為導向的病歷紀錄」詳實且有條理的分類，顯現出醫學專業與倫理素養，建立良好的醫病溝通橋樑，連結臨床工作之運作使其發揮最大效用。
- Bar Code Medication Administration(BCMA)
  - 條碼給藥檢核系統
- Unit Dose Distribution System (UDDS)
  - 單一劑量配藥制度的目的：在正確的時間給予正確的病人，正確的劑量與正確用藥，以提高醫療的服務品質。 UDDS 是將住院病人每日所服用的藥品，由電腦連接的自動包t藥機調配成單一劑量包裝 (Unit Dose Package)，由藥師人員確認病患姓名、藥品、無誤後，置入藥車的藥盒中，以取代傳統由護理人員調配給藥的方式。

其他規定

- 醫療院所分級
- 健保署規定
  - 身份別
  - 部份負擔
  - 連續處方箋
  - 同一療程
  - 掛號費
  - 其他收費類別
    - 打折