門診批價(收費)系統

2020/03/26

前言

- 醫院資訊系統的元老
  - 掛號系統, 病歷管理,批價收費,藥袋列印
- 目的
  - 收取『自費金額』包含…
    - 健保不給付、健保代收費用、健保差額、自費項目
  - 確認:身份別,折扣別,重大,殘障,轉診…
  - 就診未批價轉欠款、身份變更(補卡、退費)
  - 昂貴檢查前的『必要程序』
    - 把關、稽核重要的點:沒有收費章就不能作的 ….
- 特殊、重要性
  - 帶入固定費用:掛號費、診察費、部份負擔(藥品部份負擔)、藥事服務費
  - 後接:申報系統、庫存系統、財會系統、EIS、各項服務量統計…

Portal

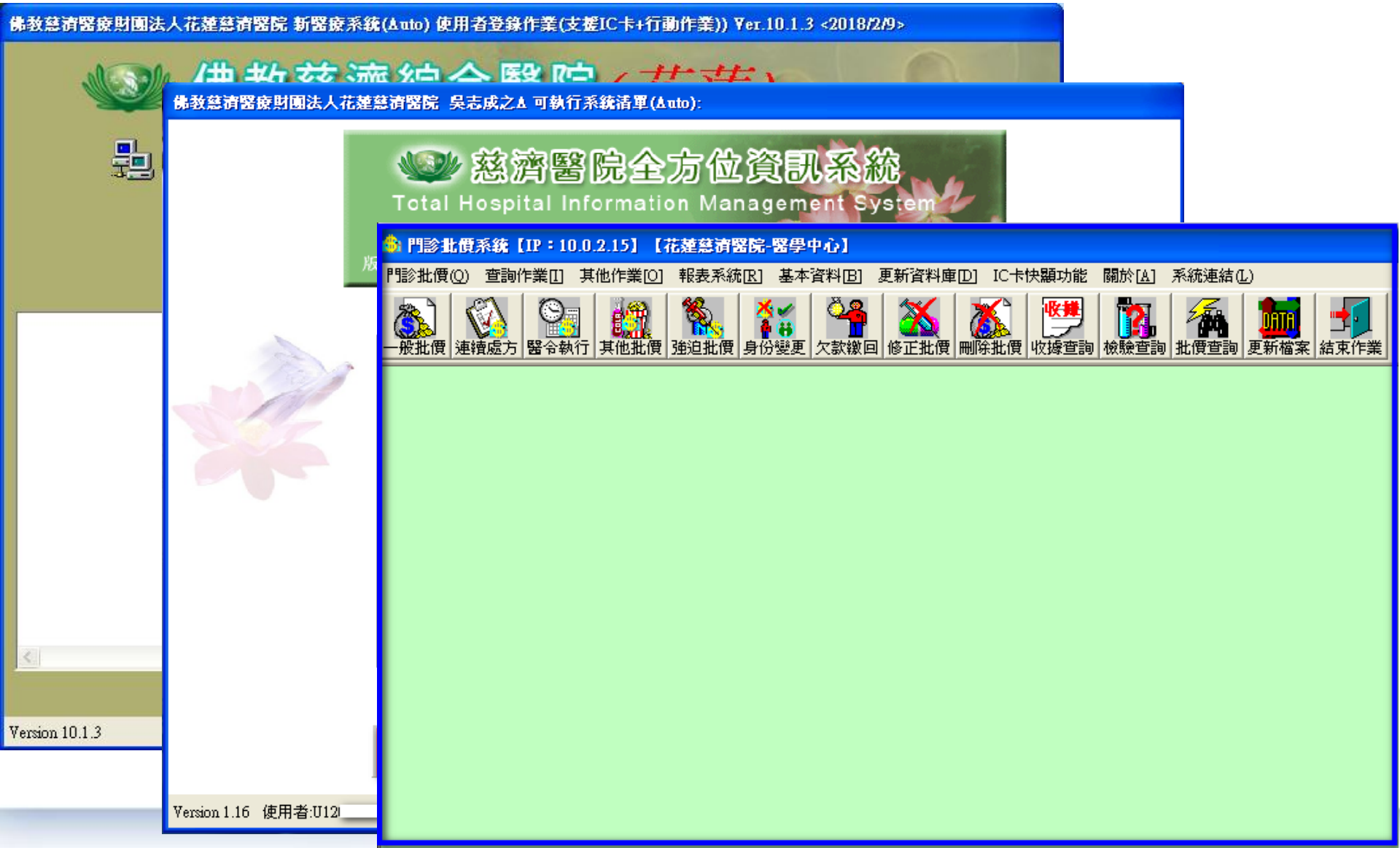
佛教慈濟醫療財團法人花蓮慈濟醫院 新醫療系統(Auto) 使用者登錄作業(支援IC卡+行動作業)) Ver.10.1.3 <2018/2/9>
Version 10.1.3
佛教慈濟醫療財團法人花蓮慈濟醫院 吳志成之A 可執行系統清單(Auto):
慈濟醫院全方位資訊系統
Total Hospital Information Management System
Version 1.16 使用者:U12
門診批價系統【IP：10.0.2.15】【花蓮慈濟醫院-醫學中心】
門診批價(O) 查詢作業[I] 其他作業[O] 報表系統[R] 基本資料[B] 更新資料庫[D] IC卡快顯功能 關於[A] 系統連結(L)
一般批價
連續處方
醫令執行
其他批價
強迫批價
身份變更
欠款繳回
修正批價
刪除批價
收據查詢
檢驗查詢
批價查詢
更新檔案
結束作業

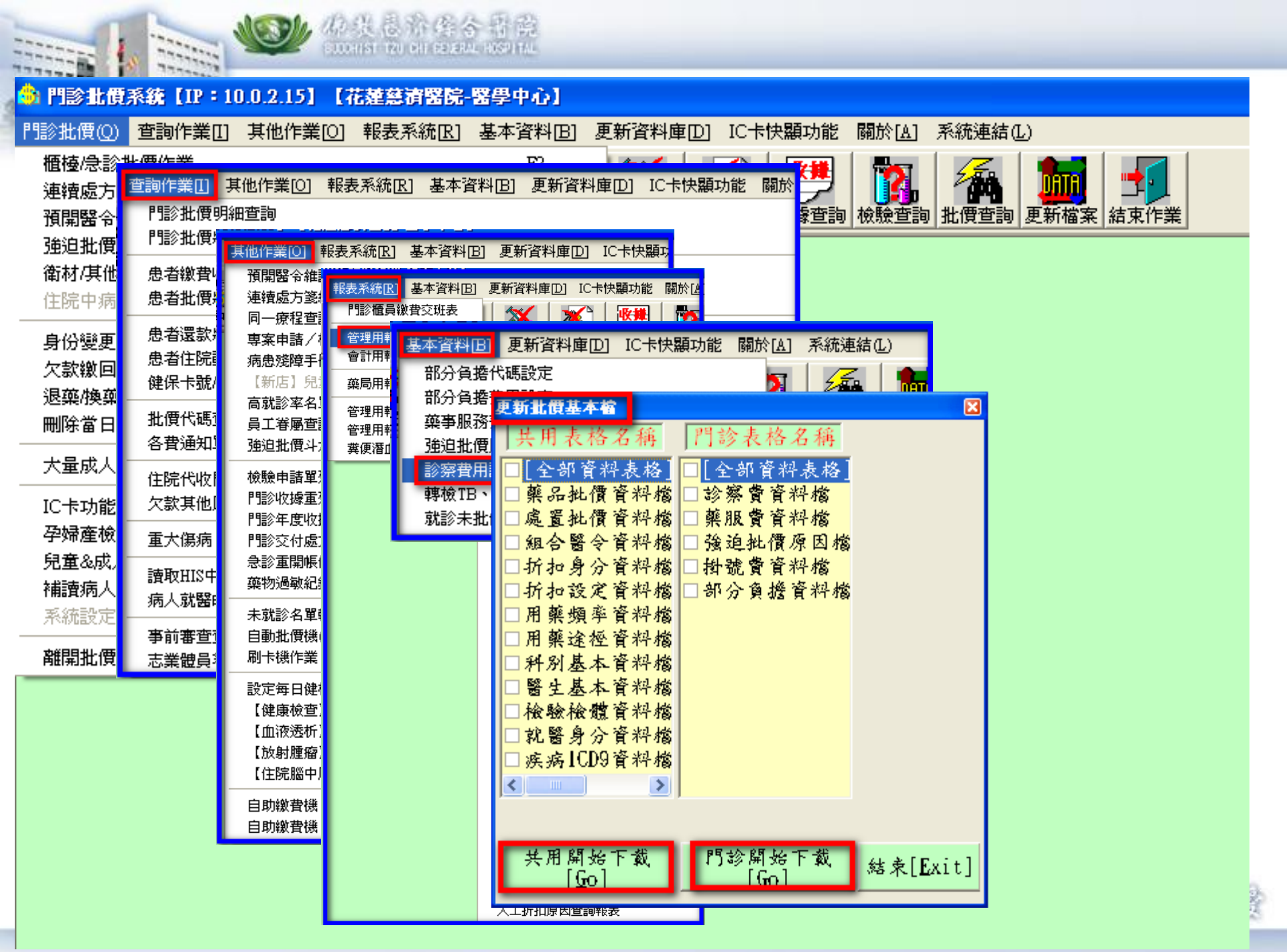
門診批價系統【IP：10.0.2.15】【花蓮慈濟醫院-醫學中心】
門診批價(O) 查詢作業[I] 其他作業[O] 報表系統[R] 基本資料[B] 更新資料庫[D] IC卡快顯功能 關於[A] 系統連結(L)
檢驗查詢 批價查詢 更新檔案 結束作業
門診批價明細查詢
門診櫃員繳費交班表
部分負擔代碼設定
更新批價基本檔
共用表格名稱
門診表格名稱
[全部資料表格]
藥品批價資料檔
處置批價資料檔
組合醫令資料檔
折扣身分資料檔
折扣設定資料檔
用藥頻率資料檔
用藥途徑資料檔
科別基本資料檔
醫生基本資料檔
檢驗檢體資料檔
就醫身分資料檔
疾病ICD9資料檔
診察費資料檔
藥服費資料檔
強迫批價原因檔
掛號費資料檔
部分負擔資料檔
共用開始下載 [Go]
門診開始下載 [Go]
結束[Exit]

批價收費(1)

門/急診重複批價作業

批價類別
門診[O]
急診[E]

就診資訊
就診日期 1070325

就診日 1070325 病歷號 TEST 1 姓名 測試888 性別 女 生日 0500201 57歲1個月24天 57歲 (計算到年) ID TEST 欠款 0

批價基本資料 [1] 藥品醫令[2] 繳費作業 [3] 絕對自費 執行醫生 0901 陳英和

	批價代碼	名稱	劑量單位	單次劑量	頻率成數	用藥途徑	健保天數	自費天數	用藥總量	發藥單位	金額	庫別	預批排程	磨粉	連續處方	已使用	內含否	絕對自費	執行醫師
4	X5A	CT without contrast	次	1.00	100		1		1.00		3800.00	01N320	✔						0901
5	X50106	HEAD Diamox Challenge CT	次	1.00	0				1.00		0.00		✔				✔		0901
6	95015C	P.P splint - long arm	次	1.00	100				1.00		1120.00	01N320							0901
7	95008C	Cylinder cast																	0901
8	H121	門診診察費 就診人次在合理	次								120								0901
9	H118	特約診掛號費	次	1.00	10						150.00								0901
10	05201A	門診藥事服務費-一般處方給	次	1.00	100						55.00								0901
11	NH420	門診部份負擔	次	1.00	10			1			420.00								0901

新增了
固定費用

離開 [Exit] 項目補批 [R] 金額計算 [C]

	費用名稱
1	掛號費
2	醫師診察費
3	部份負擔
4	藥事服務費
5	藥品
6	治療費
7	生化檢驗

檢驗號 10703259939

確定 [Ok]

列印門診收據嗎?
中文收據[C] 英文收據
確定[OK]
是[Yes] 否[No]

Output

162

陳英和　　骨科
測試888　　1070325
TEST　　19492550
A000 (餘0次)　　1070325 13:25

掛號費		150.00
醫師診察費	304.20	
部份負擔		420.00
藥事服務費	55.00	
藥品	27.00	
治療費	2,774.00	
生化檢驗	50.00	

健保金額：3210
部份負擔：420
自費金額：150

醫療費用總額：3360
應繳金額：570
*現金金額：570
*信用卡　：0
*匯款支票：0

吳志成之A

佛教慈濟醫療財團法人花蓮慈濟醫院
Hualien Tzu Chi Hospital, Buddhist Tzu Chi Medical Foundation
醫療費用收據　領單號：2341

醫師姓名：李燕鳴　　就醫科別：家醫科
病患姓名：吳志成　　就醫日期：1070314
病歷號碼：U12****609　　收據號碼：19456661
健保卡序：0007 (餘-1次)　　收據日期：1070314 20:24

費用項目	健保	自費	費用項目	健保	自費
掛號費		100.00			
醫師診察費	483.00				
部份負擔		420.00			
藥事服務費	75.00				
藥品	990.00				

健保金額：1548
部份負擔：420
自費金額：100
醫療優免：226

醫療費用總額：1648
應繳金額：294
*現金金額：294
*信用卡　：0
*匯款支票：0

已繳

收費員

趨勢、思考?

- 儘可能將工作往前移
  - 取IC卡號、醫令明細寫卡&此次就醫費用寫入IC卡
    - 簡化檢驗/檢查程序、減少欠款漏帳
    - 多方繳費 (醫指付)
  - 重大傷病認定 (只有醫師卡才可Read)
    - 醫師決定
    - 關係是否免-部份負擔
  - 轉診、殘障
    - 關係是否減免-部份負擔

批價查詢

批價明細查詢作業

就診日 1070325 病歷號 TEST 1 姓名 測試888 性別 女 生日 0500201 57歲1個月24天 57歲 (計算到年) ID TEST 欠款 0

批價基本資料 [1] | 藥品醫令[2] | 繳費作業 [3] | 二次批價以後發連續卡 | 二次批價以後發同療卡 | 花蓮縣

就診日 1070325 病歷號 TEST 1 姓名 測試888 性別 女 生日 0500201 57歲1個月24天 57歲 (計算到年) ID TEST 欠款 0

批價基本資料 [1] | 藥品醫令[2] | 繳費作業 [3] | 絕對自費 | 執行醫生 0901 陳英和

	批價代碼	
4	X5A	CT wi ntras
5	X50106	HEAD halle
6	95015C	P.P s long
7	95008C	Cylin
8	H121	門診診人
9	H118	特約
10	05201A	門診藥費-一
11	NH420	門診

離開 [Exit]

就診日 1070325 病歷號 TEST 1 姓名 測試888 性別 女 生日 0500201 57歲1個月24天 57歲 (計算到年) ID TEST 欠款 0

批價基本資料 [1] | 藥品醫令[2] | 繳費作業 [3] | 病人同意 | 拒絕雲端藥歷下載

費用明細

	費用名稱	費用金額	健保給付	患者自付
1	掛號費	150.00	0.00	150.00
2	醫師診察費	304.20	304.20	0.00
3	部份負擔	420.00	0.00	420.00
4	藥事服務費	55.00	55.00	0.00
5	藥品	27.00	27.00	0.00
6	治療費	2,774.00	2,774.00	0.00
7	生化檢驗	50.00	50.00	0.00

繳費方式 | 實際收現 0

批價總額	3,360.20	現金金額	570
健保記帳	3,210.20	刷卡金額	0
部份負擔	420.00	支　票	0
其他自費	150.00	社資補助	0
電腦折扣	.00	人工折扣	0
特約記帳	00	金融卡	0
自付應繳金額		收款總額	570
570.00		欠款金額	0

VISA

是匯款金額

離開 [Exit]

連續處方批價/連處第二、三月領藥(2)

- 注意－使用時機

連續處方箋

處方箋號 病歷號碼 U200522332 讀取IC卡身分證號

請選擇該患者欲批價之資料 顯示全部資料 啓用Icd_10

	處方箋號	科別	開立醫師	最大調劑數	已調劑次數	有效日期	開立日期	最近調劑日	刪除人
1	U2005223321	家醫科	李燕鳴	3	1	1070612	1070314	1070314	
2	U2005223321	腎臟內科	陳宜亞	3	1	1030211	1021119	1021121	
3	U2005223321	家醫科	李燕鳴	3	1	1021230	1021001	1021001	
4	U2005223320	家醫科	王英偉	3	1	0971005	0970707	0970707	程慧娟
5	U2005223320	神經外科	邱琮朗	3	1	0970401	0970102	0970102	
6	U2005223320	家醫科	李燕鳴	3	1	0970310	0961211	0961211	鄭文琦
7	U2005223320	骨科	許世祥	3	2	0961209	0960910	0961015	
8	U2005223320	家醫科	李燕鳴	3	2	0920428	0920128	0920228	

查詢[Inquery] 帶入批價 [Quote] 清除資料 [Clear] 結束作業 [Exit] 刪除資料(Delete)

醫令執行 (3)

- 注意－使用時機

預開醫令批價作業(frmPreOrder.frm)

病歷號碼 TEST 測試888 讀取IC卡身分證號 執行單位 09 骨科

今日掛號 1070325 1 0900 1 執行醫生 0901 陳英和

啓用Icd_10

請選擇該患者欲執行之資料

	執行	預開日期	開立醫師	醫令名稱	健保預批	自費預批	已執行次數	最近執行日期	批價碼
1		1070325	陳英和	HEAD Diamox Challenge C	1	0	0		X50106
2		1070325	陳英和	CT without contrast	1	0	0		X5A

全選 全不選 查詢[Inquery] 批價 [Quote] 清除 [Clear] 結束 [Exit]

強迫批價(4)

- 注意－使用時機

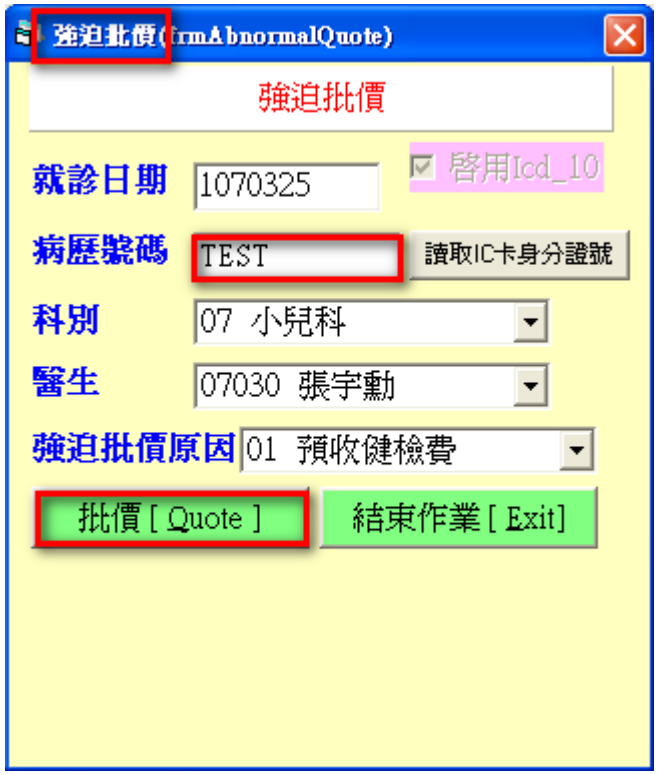

身份變更(補卡、退費)

- 注意－使用時機

帳務沖銷原則

```
print 'OpdReceiptMTbl'
select * from OpdReceiptMTbl (NOLOCK) where chMRNo = 'TEST' and chSeeDate = '1070325'
```

結果 訊息

	chBillDate	intReceiptNo	chSeeDate	chMRNo	chRoom	intRegNo	intBillSubNo	chDeptNo	chRoomType	intDrgTakeNo	intDrgTakeSNo	rlTotalAmt	rlClaimAmt	rlLoadAmt	rlSelfAmt	rlVipAmt	rlDctAmt	rlSocAmt	rlDctCredAmt	rlDrAmt	rlARAmt	rlPayCash	rlPayCard
1	1070325	19492550	1070325	TEST	0900	1	1	09	S	162	0	3360.2	3210.2	420	150	0	0	0	0	0	570	570	0
2	1070325	19492663	1070325	TEST	0900	1	2	09	S	0	0	-3360.2	-3210.2	-420	-150	0	0	0	0	0	-570	-570	0
3	1070325	19492664	1070325	TEST	0900	1	2	09	S	0	0	3360.2	3210.2	420	150	0	192	0	0	0	378	378	0

```
print 'OpdQuoteDrgTbl'
select chInsuNo,chOrdDate, chOrdTime,chOrdDrNo,* from OpdQuoteDrgTbl (NOLOCK) where chSeeDate= '1070325' and chMRNo = 'TEST'
```

結果 訊息

	chSeeDate	chOrdDate	chBillDate	intRegNo	intBillSubNo	chDrgPriceNo	intSeqNo	chBillDate	chMRNo	chDeptNo	chDrgPriceName	rlClaimTotQty	rlSelfTotQty	rlClaimPrice	rlSelfPrice	rlBuyPrice	rlPayPrice	rlClaimTotAmt	rlSelfTotAmt	rlDose	chUs
1	1070325	1070325	1070325	1	1	OCM	1	1070325	TEST	09	Antica 120ml/bot	1	0	25	27.5	24	0	25	0	1	cc
2	1070325	1070325	1070325	1	1	OEUCL	2	1070325	TEST	09	Euclidan 50mg/tab (Nicametate Citrate)	1	0	2	2.3	0.45	0	2	0	1	tab
3	1070325	1070325	1070325	1	2	OCM	1	1070325	TEST	09	Antica 120ml/bot	-1	0	25	27.5	24	0	-25	0	-1	cc
4	1070325	1070325	1070325	1	2	OCM	2	1070325	TEST	09	Antica 120ml/bot	1	0	25	27.5	24	0	25	0	1	cc
5	1070325	1070325	1070325	1	2	OEUCL	3	1070325	TEST	09	Euclidan 50mg/tab (Nicametate Citrate)	-1	0	2	2.3	0.45	0	-2	0	-1	tab
6	1070325	1070325	1070325	1	2	OEUCL	4	1070325	TEST	09	Euclidan 50mg/tab (Nicametate Citrate)	1	0	2	2.3	0.45	0	2	0	1	tab

欠款繳回

- 此筆欠款：全繳、部份還款

系統日期 1070328 病歷號碼 TEST 測試888 0 0500201 TEST 3184

欠款批價紀錄

	就診日期	科別	欠款來源	欠款金額	全部沖銷	還款金額	欠款
1	1070328	家醫科	門診	170.00		0.00	欠卡

繳費方式

現金金額	0
刷卡金額	0
支　票	0
社資補助	0
人工折扣	0
匯　款	0
金融卡	0
收款總額	50

欠款總額(門急診) 170 欠款總額(住院) 0 欠款總額(分期) 0 VISA

還款金額 0 欠款總餘額 170

查詢 [Query] 繳款 [Pay] 重入還款[R] 存檔 [Save] 離開 [Exit] 列印 門急 住院 讀取IC卡身分證號

修正批價

修改批價/換藥退藥作業

就診日 1070328 病歷號 TEST 2 姓名 測試888 性別 女 生日 0500201 57歲1個月27天 57歲 (計算到年) ID TEST 欠款 170

批價基本資料 [1] 藥品醫令[2] 繳費作業 [3] 絕對自費 執行醫生 08054 謝至鏗

	批價代碼	名稱	劑量單位	單次劑量	頻率成數	用藥途徑	健保天數	自費天數	用藥總量	發藥單位	金額	庫別	預批排程	磨粉	連續處方	已使用	內含否	絕對自費	執行醫師
1	H121	門診診察費 就診人次在合理	次	1.00	100		1	0	1.00		260.00								08054
2	H113	掛號費	各	1.00	100		0	1	1.00		100.00								08054
3	NH420	門診部份負擔	次	1.00	100		0	1	1.00		420.00								08054
4	H121	門診診察費 就診人次在合理	次	-1.00	100		1	0	-1.00		-260.00								08054
5																			

離開 [Exit] 項目刪除 [D] 項目補批 [R] 金額計算 [C]

櫃員(個人)交班表

財團法人佛教慈濟綜合醫院
門診櫃員繳費交班表

列印日期 2018/3/28
資料日期 **1070328** 批價人員： U120463609 吳志成之A 頁次： 1

收據號碼	病歷號碼	姓名	時段	診室	身份	部分負擔	自費應收	應繳金額	現金	信用卡	支票	人折	社福補助	金融	匯款	折	電折	欠款	時間
19508651	TEST	測試888	1	0801	31	420.0	100.0	520.0	300.0					0	0	11	0	220	20:28
19508664	TEST	測試888	1	0801	D		50.0	50.0	50.0					0	0	11	0		20:35
總計:	2	人次			合計：	420.0	150.0	570.0	350.0	0	0	0	0.0	0	0		0	220.0	

財團法人佛教慈濟綜合醫院
門診櫃員（異動）表

列印日期 2018/3/28
資料日期 批價人員： 頁次： 1

收據號碼	病歷號碼	姓名	時段	診室	身份	部分負擔	自費應收	應繳金額	現金	信用卡	支票	人折	社福補助	金融卡	折	電折	欠款	時間

總計: 1 人次 合計：

財務室－櫃員交班總表

列印日期:2018/3/28

佛教慈濟醫療財團法人花蓮慈濟醫院

櫃員交班總表

收費日期： 1070328

收費員		診別	現金	票據	匯款	金融卡	信用卡	人工折扣	欠款	應繳金額總計
雷		門診								
陳		門診								
謝		門診							4,112.00	
張		急診	-530.00						-13,800.00	-530.00
		門診	47,069.00				23,685.00		549.00	70,754.00
		門診								
劉		門診	93,619.00				26,801.00			120,420.00
郭		門診								
黃		門診								
謝		門診								
李		門診								
陳		門診								
洪		門診								
劉		門診								
陳		門診								
陳		門診								
許		門診	100.00							100.00
陳		門診	27,707.00				4,217.00			31,924.00
唐		急診				660.00				660.00
李		門診								
李		急診	921.00							921.00
陳		門診								
蘇		門診								
曾		門診								
吳		門診								
鍾		門診								
徐		急診	8,219.00						98,039.00	8,219.00
		門診	2,517.00							2,517.00
吳志	A	門診	350.00						220.00	350.00
張		急診	26,691.00				101,460.00		1,083.00	128,151.00
		門診								
蘇		急診	12,333.00				6,773.00		1,725.00	19,106.00
		門診	1,491.00							1,491.00
陳		急診	6,345.00				770.00		5,484.00	7,115.00
		門診								
曾		門診								
王		門診								
傅		門診	228.00							228.00
吳		急診	1,015.00				804.00			1,819.00

Summary

一.辦理業務項目

- 1. 看診後－批價收費 （含二、三次看診後）
- 2. 第二、三月持(慢性病)連續處方箋－批價收費
- 3. 持同療卡治療後－批價收費
- 4. 醫令執行
  - 先前一定有預開醫令
- 5. 身份變更、補（健保IC）卡退費
- 6. 欠款回收
- 7. 強迫批價
  - 未經掛號、看診正常程序，但需批價收費者
  - Eg. 重印（年度）收據、加開診斷證明書(蓋關防)、影印
- 8. 修正批價
- 9. 大批（健檢）批價
- 10. 刪除批價

醫令執行－補充說明

醫令資料維護(期初資料)作業

醫令代碼 X5B　是否手術 0:非手術　自購註記 1:健保　資料狀態 1:正常
英文醫令名稱 CT with contrast　是否特材
健保費用類別 43:放射　檢驗排程
後申報代碼 33071B　報告類別
物品主檔　F5　F2 新增存入　F3
使用單位 次　科別 60
前健保價 45　組別 2
前自費價 9　檢體名稱
前自差額 0　器官名稱

TEST | 1070415 | 測*888 | 血型B | 050/02/01 | 57 | 女 | 骨科 | 陳英和 | 健保一般 | 一般 | 1

疼痛評估　test
OBJECTIVE / PLAN AND PE　今日　帶入檢驗值　細菌報告　test

MEDICA　藥品搜尋　醫院調劑　同藥理檢　QR藥籤

保	藥名	用量	頻率	保大	自大	保總
1 Y	U-Ca 0.25ug/cap (Calcitriol)	1.00	TID	7	0	21.00
2						

預開醫令批價作業(frmPreOrder.frm)

病歷號碼 TEST　測*888　讀取IC卡身分證號　執行單位 09 骨科
今日掛號 1070415 1 0900 1　執行醫生 0901 陳英和
啓用Icd_10
復健選取工具　批價碼　42物理 1　43職能 5　44語言 6

請選擇該患者欲執行之資料

	執行	預開日期	開立醫師	醫令名稱	健保預批	自費預批	已執行次數	最近執行日期	批價碼
1		1070415	陳英和	物理治療-簡單 Simple	5	0	0		42001A
2		1070415	陳英和	HEAD Cerebral Perfusion CT	1	0	0		X50105
3		1070415	陳英和	CT用顯影劑注射筒套組,20	1	0	0		W500114
4		1070415	陳英和	使用非離子性顯影劑(限電	1	0	0		33090B1
5		1070415	陳英和	電腦斷層造影-有造影劑CT	1	0	0		X5B
6	DC	1070325	陳英和	HEAD Diamox Challenge CT	1	0	0		X50106
7	DC	1070325	陳英和	CT without contrast	1	0	0		X5A

全選　全不選　查詢[Inquery]　批價[Quote]　清除[Clear]　結束[Exit]

TREATMENT

	保	檢驗急做 ORDER 名稱	用量	保次	自次	預批	院內代號
1	Y	CT with contrast	1	1	0	✓	X5B
2	Y	使用非離子性顯影劑(限電腦斷	1	1	0	✓	33090B1
3	Y	CT用顯影劑注射筒套組,200ml,	1	1	0	✓	W500114
4	Y	HEAD Cerebral Perfusion CT	1	1	0	✓	X50105
5	Y	物理治療-簡單 Simple	1	1	0		42001A
6	Y	物理治療-簡單 S	1	5	0	✓	42001A
7							

備註

二. 批價收費內容－書記動作

- 確認身份別：健保、自費－最大的分界線
  - 榮民、…：影響部份負擔的計算
- 確認折扣別－影響醫院給的折扣、記帳
- 此次就診的部份負擔－重大傷病,轉診,預防保健…
  - 影響部份負擔的計算
- 開立同療、連處、轉診就醫…
- 批價（補入order）－甚少使用
- 收費方式
  - 現金、金融卡、信用卡、匯票、社會補助 …

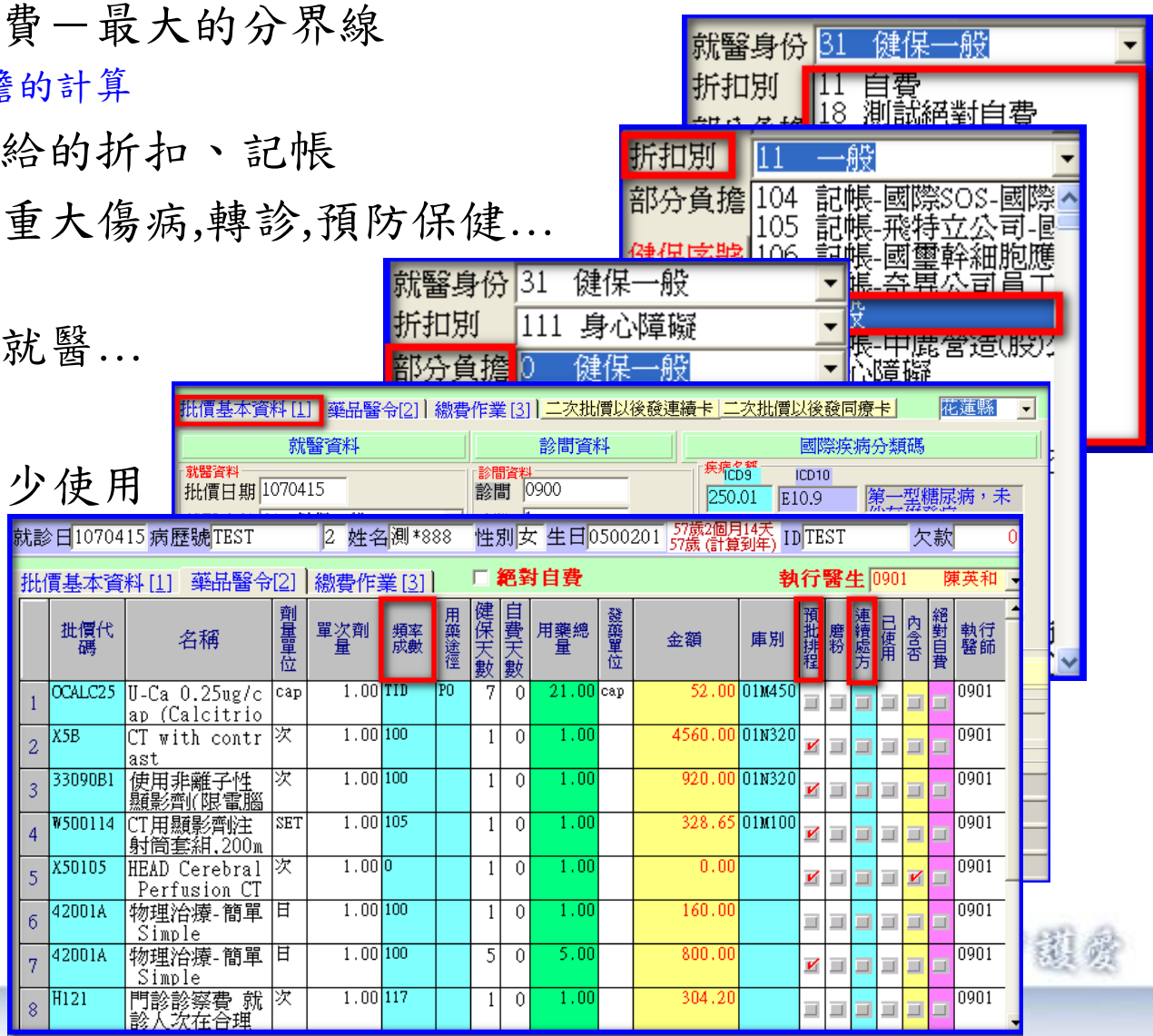

三.收費細項、收據項目、折扣

	chDctItem	chDctItemName	chAccItem
1	01	掛號費	1
2	02	醫師診察費	2
3	03	護理費	4
4	04	一般口服藥	7
5	05	高貴口服藥	7
6	06	一般外用藥	7
7	07	高貴外用藥	7
8	08	一般注射藥	7
9	09	高貴注射藥	7
10	10	注射技術費	8
11	11	治療費	8
12	12	一般材料費	9
13	13	麻醉材料費	13
14	14	麻醉技術費	13
15	15	手術材料費	12
16	16	手術技術費	12
17	17	特殊材料費	9
18	18	嬰兒養育材料費	11
19	19	接生費	10
20	20	牙科治療費	8
21	21	牙科材料費	9
22	22	血費	26
23	23	輸血技術費	8
24	24	一般檢查費	17
25	25	普通伙食費	5
26	26	治療伙食費	5
27	27	X光費	14
28	28	內視鏡費	19
29	29	超音波費	20
30	30	電腦斷層攝影費	16
31	31	心導管費	21
32	32	腦漆檢察費	22
33	33	健康檢查費	29
34	34	優生保健項目	31
35	35	檢驗費	17
36	36	病理組織費	18
37	37	物理治療費	28
38	38	血液透析費	27

折扣別對照資料

資料編輯

特約折扣項目代碼 04　折扣項目名稱 一般口服藥

收費代碼 7　項目名稱 藥品　確認　放棄

資料列表

	折扣代碼	特約折扣項目名稱	收費項目
1	01	掛號費	掛號費
2	02	醫師診察費	醫師診察費
3	03	護理費	護理費
4	04	一般口服藥	藥品
5	05	高貴口服藥	藥品
6	06	一般外用藥	藥品
7	07	高貴外用藥	藥品
8	08	一般注射藥	藥品
9	09	高貴注射藥	藥品
10	10	注射技術費	治療費
11	11	治療費	治療費

新增(A)　修改(M)　刪除(D)　搜尋(F)　列印(P)　歷史(H)　離開(E)

	chAccItem	chAccItemName
1	1	掛號費
2	2	醫師診察費
3	3	病房費
4	4	護理費
5	5	伙食費
6	6	入院處置費
7	7	藥品
8	8	治療費
9	9	材料費
10	10	接生費
11	11	育嬰費
12	12	手術費
13	13	麻醉費
14	14	X光費
15	15	特殊攝影
16	16	電腦斷層掃瞄
17	17	檢驗費
18	18	病理組織費
19	19	內視鏡檢驗費

11　一般

折扣身分 11　一般　查詢 [Q]

輸入【*】+關鍵字即可查詢相關折扣項目

項目列表

	折扣項目	定額折扣金額	特約折扣比率(%)	自付比率(%)
1	掛號費	0.00	100	100
2	醫師診察費	0.00	100	100
3	護理費	0.00	100	100
4	一般口服藥	0.00	100	100
5	高貴口服藥	0.00	100	100
6	一般外用藥	0.00	100	100
7	高貴外用藥	0.00	100	100
8	一般注射藥	0.00	100	100
9	高貴注射藥	0.00	100	100
10	注射技術費	0.00	100	100
11	治療費	0.00	100	100
12	一般材料費	0.00	100	100
13	麻醉材料費	0.00	100	100

201　慈大學生

折扣身分 201　慈大學生　查詢 [Q]　離開(C)

輸入【*】+關鍵字即可查詢相關折扣項目

項目列表

	折扣項目	定額折扣金額	特約折扣比率(%)	自付比率(%)
1	掛號費	0.00	0	100
2	醫師診察費	0.00	90	100
3	護理費	0.00	90	100
4	一般口服藥	0.00	90	100
5	高貴口服藥	0.00	90	100
6	一般外用藥	0.00	90	100
7	高貴外用藥	0.00	90	100
8	一般注射藥	0.00	90	100
9	高貴注射藥	0.00	90	100
10	注射技術費	0.00	90	100
11	治療費	0.00	90	100
12	一般材料費	0.00	90	100
13	麻醉材料費	0.00	90	100

預設折扣比率　預設自付比率　歷史(H)　列印(P)

四.金額計算方法（收據）

- 計算『自費金額』：內容
  - 自費身份：全部醫令
  - 健保身份：健保不給付、健保代收費用、健保差額、自費加購項目
- 計算的方法
  - 每一筆自費金額－屬於那一個【細項】
  - 依『折扣身份』先減去折扣
    - 自費金額－INT(單筆計算折扣金額）
    - Eg. 8.7元／顆*10－INT(8.7*10*0.9)=79元
  - 依『折扣身份』再減去記帳
  - 把相同【細項】加總
  - 依【收據類別】歸類、加總、呈現

五.服務量報表的呈現

- 日、月、年批價收入報表
  - 看診日、開單日、批價日、執行日、報告日期
    - 採檢日、收件日
- 科收入報表
- 各醫師收入報表
  - 創造收入、執行收入
  - PPF (proportional physician fee)
- 各細項收入
- 前後台差異

帳務沖銷原則

```
print 'OpdReceiptMTbl'
select * from OpdReceiptMTbl (NOLOCK) where chMRNo = 'TEST' and chSeeDate = '1070325'
```

結果 訊息

	chBillDate	intReceiptNo	chSeeDate	chMRNo	chRoom	intRegNo	intBillSubNo	chDeptNo	chRoomType	intDrgTakeNo	intDrgTakeSNo	rlTotalAmt	rlClaimAmt	rlLoadAmt	rlSelfAmt	rlVipAmt	rlDctAmt	rlSocAmt	rlDctCredAmt	rlDrAmt	rlARAmt	rlPayCash	rlPayCard
1	1070325	19492550	1070325	TEST	0900	1	1	09	S	162	0	3360.2	3210.2	420	150	0	0	0	0	0	570	570	0
2	1070325	19492663	1070325	TEST	0900	1	2	09	S	0	0	-3360.2	-3210.2	-420	-150	0	0	0	0	0	-570	-570	0
3	1070325	19492664	1070325	TEST	0900	1	2	09	S	0	0	3360.2	3210.2	420	150	0	192	0	0	0	378	378	0

```
print 'OpdQuoteDrgTbl'
select chInsuNo,chOrdDate, chOrdTime,chOrdDrNo,* from OpdQuoteDrgTbl (NOLOCK) where chSeeDate= '1070325' and chMRNo = 'TEST'
```

結果 訊息

	chSeeDate	chOrdDate	chBillDate	intRegNo	intBillSubNo	chDrgPriceNo	intSeqNo	chBillDate	chMRNo	chDeptNo	chDrgPriceName	rlClaimTotQty	rlSelfTotQty	rlClaimPrice	rlSelfPrice	rlBuyPrice	rlPayPrice	rlClaimTotAmt	rlSelfTotAmt	rlDose	chUs
1	1070325	1070325	1070325	1	1	OCM	1	1070325	TEST	09	Antica 120ml/bot	1	0	25	27.5	24	0	25	0	1	cc
2	1070325	1070325	1070325	1	1	OEUCL	2	1070325	TEST	09	Euclidan 50mg/tab (Nicametate Citrate)	1	0	2	2.3	0.45	0	2	0	1	tab
3	1070325	1070325	1070325	1	2	OCM	1	1070325	TEST	09	Antica 120ml/bot	-1	0	25	27.5	24	0	-25	0	-1	cc
4	1070325	1070325	1070325	1	2	OCM	2	1070325	TEST	09	Antica 120ml/bot	1	0	25	27.5	24	0	25	0	1	cc
5	1070325	1070325	1070325	1	2	OEUCL	3	1070325	TEST	09	Euclidan 50mg/tab (Nicametate Citrate)	-1	0	2	2.3	0.45	0	-2	0	-1	tab
6	1070325	1070325	1070325	1	2	OEUCL	4	1070325	TEST	09	Euclidan 50mg/tab (Nicametate Citrate)	1	0	2	2.3	0.45	0	2	0	1	tab

感恩