Minun kotini
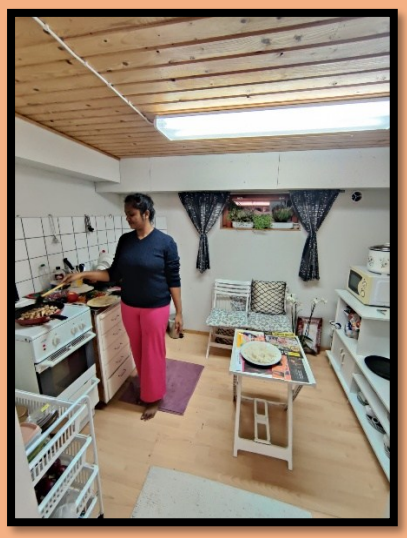
1. Minä asun Hämeenlinnassa omakotitalossa.
2. Minun kotini on pieni mutta mukava kaksio.
3. Asunto on noin 45 neliötä.
4. Talossa on olohuone, makuuhuone, keittiö ja kylpyhuone.
5. Meillä ei ole parveketta mutta meillä on pyöräkatos pyörille.
6. Olohuoneessa on sohva, pöytä ja lamppu.
7. Vuokra on 560 euroa kuukaudessa ya Vesimaksu on 25 euroa per henkilö .
8. Bussipysäkki ja juna asema ovat lähellä asuntoa.
9. Goodman ostoskeskus on lähellä kotiani ja siellä on paljon kauppoja.
10. Pidän kodistani, koska se on pieni ja söpö.