Asunnon esittely

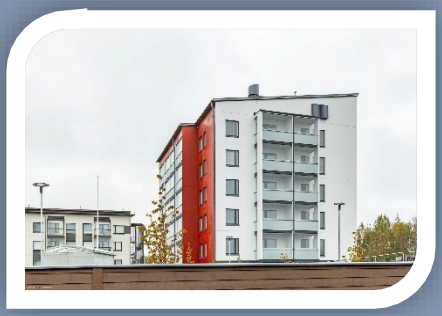

1. Missä asunto on? (kaupunki)

Asunto on Hämeenlinnassa Keinukatu 2 ssa.

2. Millainen asunto on?

Se on kerrostaloasunto.

3. Minkä kokoinen asunto on?

Asunto on 24,5 m².

4. Montako huonetta asunnossa on?

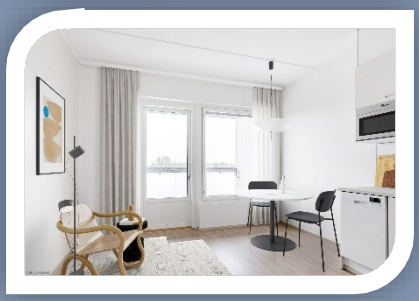

Asunnossa on yksi huone, olohuone ja kylpyhuone.

5. Onko asunnossa keittiö? Onko asunnossa parveke / sauna / oma piha?

- Asunnossa on keittiö.
- Asunnossa on lasitettu parveke.
- Asunnossa ei ole omaa saunaa.

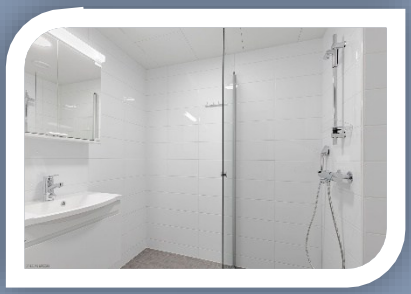

6. Paljonko vuokra on kuukaudessa?

Vuokra on 609 euroa kuukaudessa.

7. Mitä muuta täytyy maksaa?

Vesimaksu on 25 euroa kuukaudessa per henkilö.

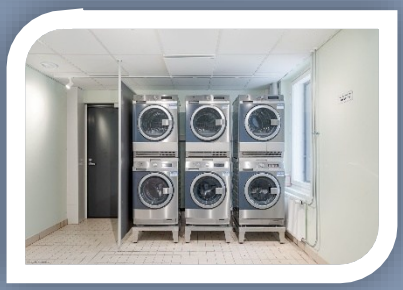

8. Mitä asunnon lähellä on?

Asunnon lähellä on kauppoja, ravintoloita ja juna-asema. Keskusta on myös lähellä.

9. Kuinka vanha asunto on?

Talo on rakennettu vuonna 2023, joten se on melko uusi.