Spiegeln statt Aufsaugen – Mitfühlen ohne Übernehmen

Wann anwenden? Wenn Sie merken, dass Sie die Gefühle des anderen zu Ihren eigenen machen.

DER SCHWAMM

Aufsaugen

Sie übernehmen den Schmerz und die Wut des anderen.

Folge: Erschöpfung, Schuldgefühle.

Typischer Satz: Es ist meine Schuld, dass es dir schlecht geht.

Ich muss das schwarze Loch füllen.

KERNFRAGE: Wem gehört dieses Gefühl?

DER SPIEGEL

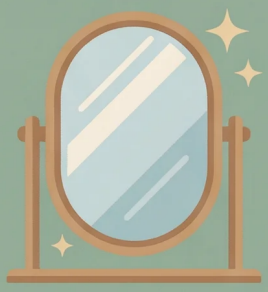

Spiegeln

Sie reflektieren die Gefühle zurück zum Eigentümer.

Folge: Selbstschutz, Eigenverantwortung.

Typischer Satz: Ich sehe, dass du leidest. Ich bin für dich da, aber ich kann es nicht für dich fühlen.

Das sind deine Gefühle, nicht meine.

WAS KÖNNEN SIE TUN?

1. Fragen Sie sich: Ist das mein Gefühl oder seins/ihres?

2. Sagen Sie: Ich verstehe, dass du leidest (nicht: Ich leide mit dir).

3. Erinnern Sie sich: Nur der Betroffene kann seine Leere füllen.

Quelle: Mason/Kreger (2014). Für Angehörige - Fachstelle Angehörigenarbeit, PUK Zürich - Ch. Egger, Stand: 03.02.2026.

Die visuelle Vorschau bleibt auf Seite 1 erhalten. Die barrierearme Textversion folgt auf den nächsten Seiten.

Spiegeln statt Aufsaugen

Mitgefühl heisst nicht Übernehmen. Sie können Leid anerkennen, ohne Schmerz, Wut oder Leere des anderen zu Ihren eigenen zu machen.

Textversion · Grenzen · Infografik

Spiegeln statt Aufsaugen hilft, empathisch zu bleiben, ohne alles zu übernehmen. Der Unterschied schützt Verbindung und Selbstgrenze zugleich.

Sie finden zuerst die Kernfrage, dann den Unterschied zwischen Aufsaugen und Spiegeln und zum Schluss drei kurze Hinweise für den Alltag.

Kernfrage

Zentraler Prüfstein

Wem gehört dieses Gefühl?

Aufsaugen

Was passiert?

Sie übernehmen Schmerz, Wut oder Leere der anderen Person fast wie Ihre eigenen Gefühle.

Folge

Das führt oft zu Erschöpfung, Schuldgefühlen und innerer Verstrickung.

Typischer Satz

Es ist meine Schuld, dass es dir schlecht geht.

Innere Dynamik

Ich muss diese Leere für die andere Person ausgleichen.

Spiegeln

Was passiert?

Sie nehmen das Gefühl wahr, lassen es aber bei der anderen Person.

Folge

Das stärkt Selbstschutz und lässt Eigenverantwortung eher beim Gegenüber.

Typischer Satz

Ich sehe, dass du leidest. Ich bin für dich da, aber ich kann es nicht für dich fühlen.

Innere Haltung

Das sind deine Gefühle, nicht meine.

Was können Sie tun?

- Fragen Sie sich: Ist das mein Gefühl oder das der anderen Person?
- Sagen Sie: Ich verstehe, dass du leidest (nicht: Ich leide mit dir).

- Erinnern Sie sich: Die innere Leere der anderen Person können Sie nicht stellvertretend ausfüllen.

Quelle: Mason/Kreger (2014).

Für Angehörige – Fachstelle Angehörigenarbeit, PUK Zürich – Ch. Egger | Stand: 03.02.2026.

Lokale PDF-Fassung mit integrierter Textversion, Titel-Metadaten und A4-Ausgabe.