IDC暨雲端雲算系列直播課程
(CX205P008)

112/02/21
14:00-16:00

ITHOME電腦報周刊副總編輯 王宏仁

現任iThome週刊副總編輯，也是歷年iThome CIO大調查與資安大調查統籌，調查臺灣2千大企業IT現況與發展策略，近年聚焦企業雲端轉型、IT 現代化、機器學習、AI、敏捷開發等議題，近期負責大型報導如，261位CIO的新常態考驗、台積電全面AI數位轉型大解密、軟體開發實踐遊戲化、東京證交所史上最嚴重大當機深度剖析、微服務設計兩難怎麼解。

從數據看臺灣
大型企業雲原生趨勢

課程目標

- 認識臺灣大型企業上雲趨勢(容器化和IT現代化)
- 認識雲端原生技術採用動向
- 認識企業IT投資動向

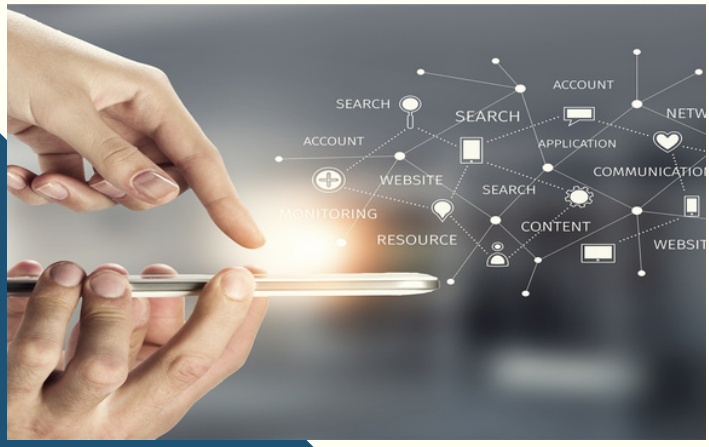

課前提醒

- 本課程全程採Teams上課
- 請先準備好上課用的電腦環境並確認當天網路連線正常
- 對本課程內容有任何建議，歡迎隨時提出討論

中華電信學院資訊學系　開班導師：林光龍/莊國志

AI人工智慧通識專題演講
(CT20IP011)

112/01/18
14:00-17:00

國立中央大學資工系 蔡宗翰教授

CHATGPT 來襲！風口浪尖上的臺灣如何站穩腳步

課程大綱

- 認識最新聊天語言模型ChatGPT
- 認識ChatGPT能做到什麼事
- 認識ChatGPT出現所帶來的機遇與挑戰

講師專長

- 自然語言處理、對話系統、深度學習、生醫文本探勘、文本情緒分析、跨語言處理、數位人文

中華電信學院資訊學系　開班導師：林光龍/莊國志

2023/02/06 13:30-16:20 中華電信學院資訊學系 CI27HP002

微軟 AZURE
雲服務基礎研習班

課程大綱

- AKS Overview
- Azure Kubernetes Service（AKS）Key Benefits
- Product deep dive

課程目標

- AKS案例分享
- 認識AKS優點及效益
- 認識AKS初階功能與服務

講師介紹

微軟技術中心 Payton Chou
目前在微軟技術中心擔任技術架構師，協助客戶在雲端平台軟體開發的解決方案架構

講師專長

- 雲端核心程式開發與自動化佈署流程設計
- 雲端架構設計與雲端解決方案與成本分析
- 雲端資安與安全軟體開發流程稽核代表
- 敏捷式專案管理，負責集團企業數位轉型
- 技術傳教士，評估各種先進科技

開班導師：莊國志 / 鄭宗建

2023 年 02 月 14日
09:10-16:20

01 期

微軟 Azure Well-Architected Framework 研習班

CI28HP001

WAF為一架構指南，旨在幫助開發人員和架構師設計和部署高品質、可靠、安全和可擴展的 Azure 應用系統

講師：Microsoft Global Customer Success 解決方案架構師 Yuan Zhang

上課方式：直播課程（直播請於辦公場所連線上課，不需至學院）

課程目標：

- 讓學員瞭解 Microsoft Azure Well-Architected Framework 的架構和概念。
- 幫助學員了解如何設計高品質、安全和可擴展的 Azure 應用系統。
- 提供學員實際應用這些概念的機會，以確保他們能夠在實際專案中使用這些知識。

對象： Azure 開發人員和架構師、IT 專業人員、系統管理員、資料分析師和企業架構師等。

課程報名 ⟶

資訊學系

開班導師：莊國志 / 鄭宗建