Smacht an Stáit, Smacht ar strae: Aimhréidh na bpolasaithe Gaeilge in Éirinn

Sraith léachtaí: Teacht Aniar na Gaeltachta

Conchúr Ó Giollagáin
UHI Institiúid na nEolaíochtaí Teanga, Ollscoil na Gaeltachta agus na nOileán, Alba

28 Eanair 2021

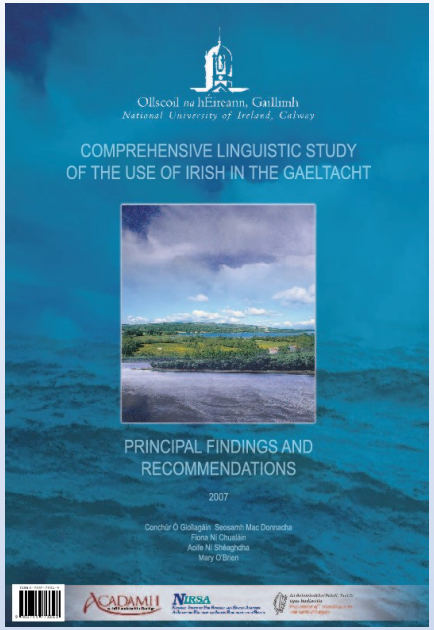

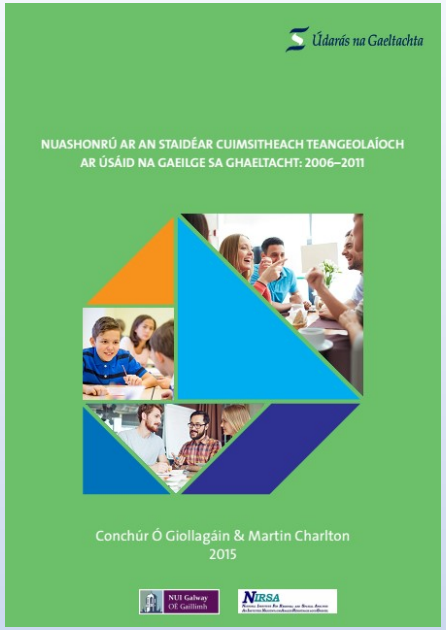

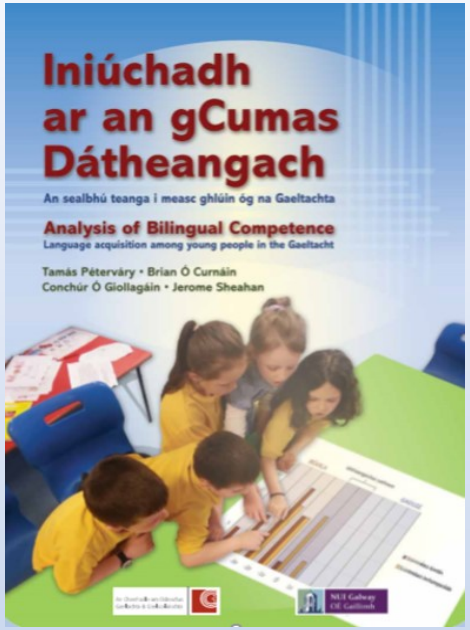

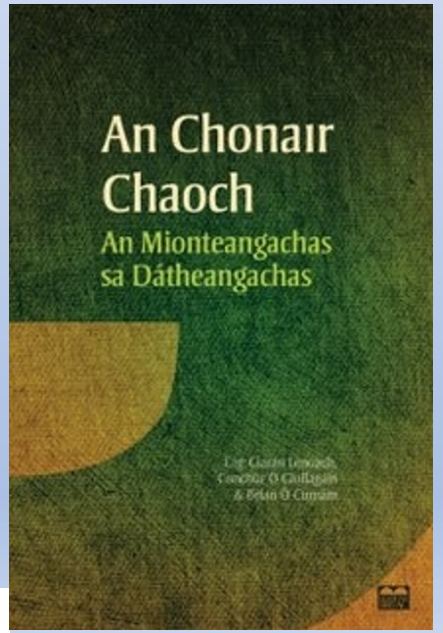

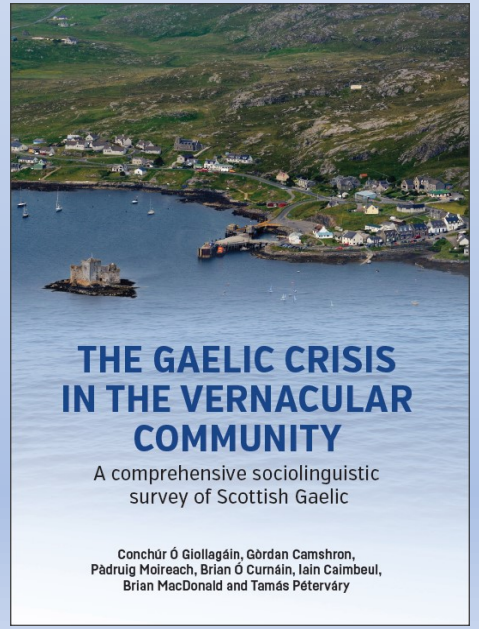

University of the Highlands and Islands
Oilthigh na Gàidhealtachd agus nan Eilean
SOILLSE

Struchtúr na Cainte

1. **Suáilcí agus duáilcí oifigiúlacht na Gaeilge**
2. Marbhsháinn an phobail Ghaelaigh
3. Treocht shóisialta i bpolasaithe na Gaeilge
4. Ealú ón tsáinn

Suáilcí coibhneasta aidhmeanna oifigiúla na Gaeilge

- Aitheantas do luach cultúrtha agus sibhialta na Gaeilge
- Rannpháirtíocht ilghnéitheach i mbeartais na Gaeilge
- Soláthar flaithiúil sna meáin, sna healaíona, san oideachas
- Acmhainní intleachtúla, liteartha – pleanáil chorpais
- Deiseanna foghlama ag gach réimse oideachais – meas ar líonraí bisiúla T2
- Fad á chur le saolré na Gaeltachta, meas ar chúinsí éagsúla sochthíreolaíochta na Gaeilge

An fhadhb go hachomair: Marbhsháinn na Gaeltachta i marbhfháisc an Státchórais

- Acmhainn á caitheamh ar chothú na Gaelige in éagmais chosaint an phobail urlabhra Ghaelaigh
  - Cothú oifigiúil na Gaeilge ar bhealaí neamhshóisialta, neamhshochaíoch
- Caitear airgead agus acmhainní na Gaeilge beag beann ar mheasúnú a n-éifeacht (áiteamh Grin 2003 faoi luach an airgid)
  - Aird ar an soláthar seachas ar an mbisiúlacht
- Teip na bpolasaithe Stáit á bronnadh ar an bpobal seachas ar lucht deartha na bpolasaithe.

An Príomhdhúshlán do na Gaeil

- Stát na hÉireann ag bainistiú dhul i léig na Gaeltachta
- Polasaithe agus pleanáil don Bhéarla éifeachtach i ngach paróiste in Éirinn, an Ghaeltacht san áireamh
- Polasaithe Gaeilge neamhábhartha don mhionlach Gaelach
  - Iar-Athbheochan (1970dí →): folús fealsúnachta go náisiúnta
  - Díréir chothú na Gaeilge i gcomhthéacs chreimeadh na Gaeltachta (1980dí →): folús socheolaíochta
    - An pobal spleách ar pholasaithe beagfhiúntais na bhforás Stáit
    - Acmhainn lag ar an athnuachan straitéise, in ainneoin na fianaise ar na riachtanais (Ó Giollagáin 2014a,b LPLP)
- Forlámhas uilíoch ag Polasaithe Béarla + cur i bhfeidhm roghnach na bPolasaithe Siombalacha Gaeilge

An Fabht Struchtúrtha

- Impleachtaí na Straitéise 20-Bliain don Ghaeilge agus Acht na Gaeltachta 2012 – Earcú Ghaeil na Gaeltachta ina ndul i léig fhéin
  - Scaoileadh freagrachta: fochonradh nualiobrálach á bhronnadh orthu siúd a ghlacfas freagracht dheonach – mímhorálta go polaitiúil
- Suaimhniú pholaitíocht na Gaeilge sa Stát:
  - Laghdú acmhainn an phobail dul i ngleic lena gcinniúint
  - Suanleigheas na hoifigiúlachta Gaeilge

An Fhadhb Shóisialta: SCT 2007, 2015

- Mionlach Gaelach i ndaonra na Gaeltachta (1 as 5): Na Gaeil <20,000
- Sna pobail dhátheangacha ard-dlúis Ghaeilge: mionlach i measc na hóige a labhraíonn an Ghaeilge go sóisialta; an Béarla ina bhonn don phiarchultúr gach áit nach mór
- Srian shóisialta ar Ghaeil i ngach paróiste Gaeltachta gan aon bhac ar fheidhm shóisialta na mBéarlóirí aonteangach / lucht chleachtadh an Bhéarla – Labhairt na Gaeilge neamhbhisiúil go sóisialta

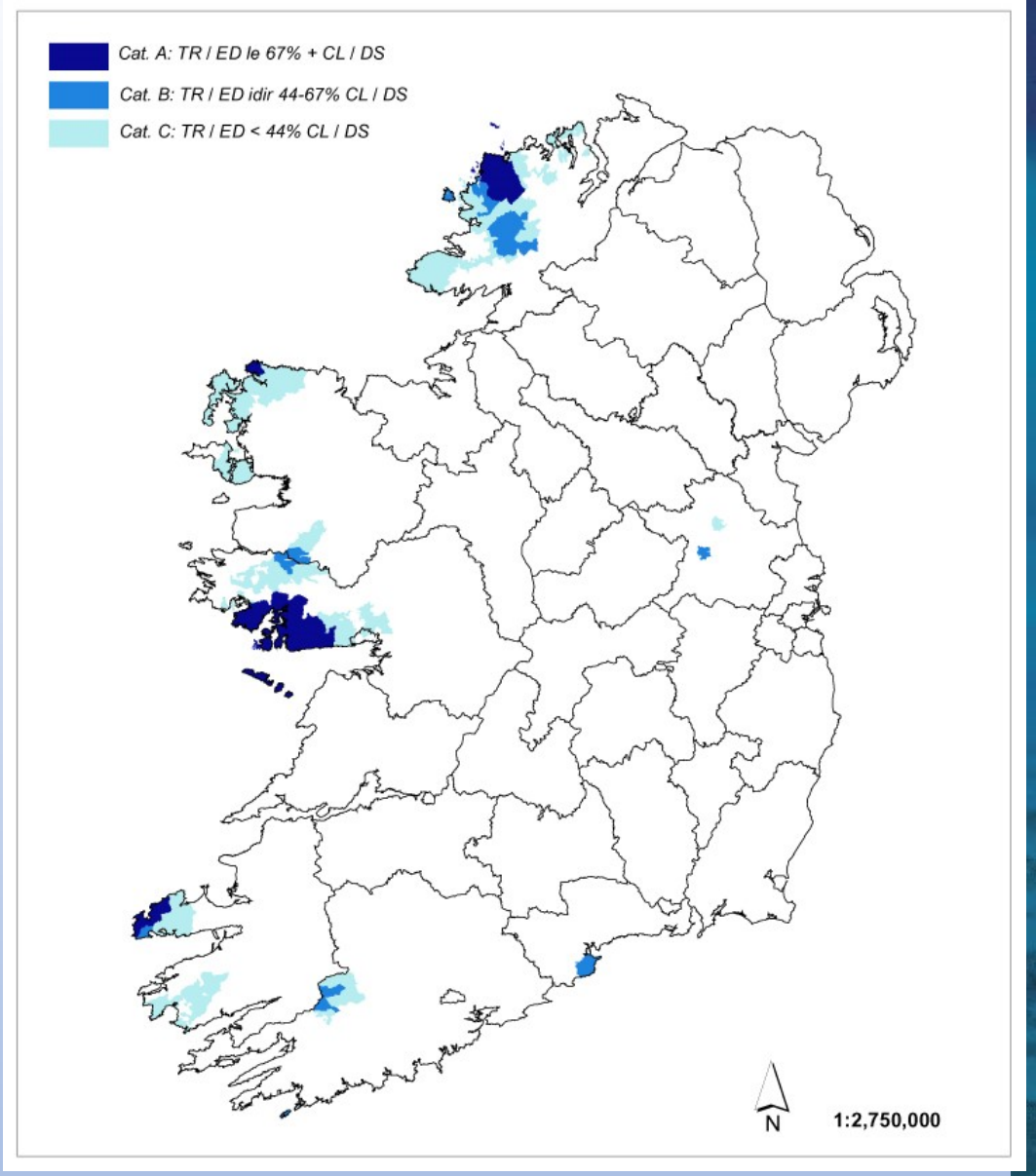

A, B, C Gaeltacht Categories in Ó Giollagáin, Mac Donnacha et al. 2007. *Comprehensive Linguistic Study of the Use of Irish in the Gaeltacht.* Prepared by NIRSA. Copyright # MP 8252 , © OSI / Government of Ireland.

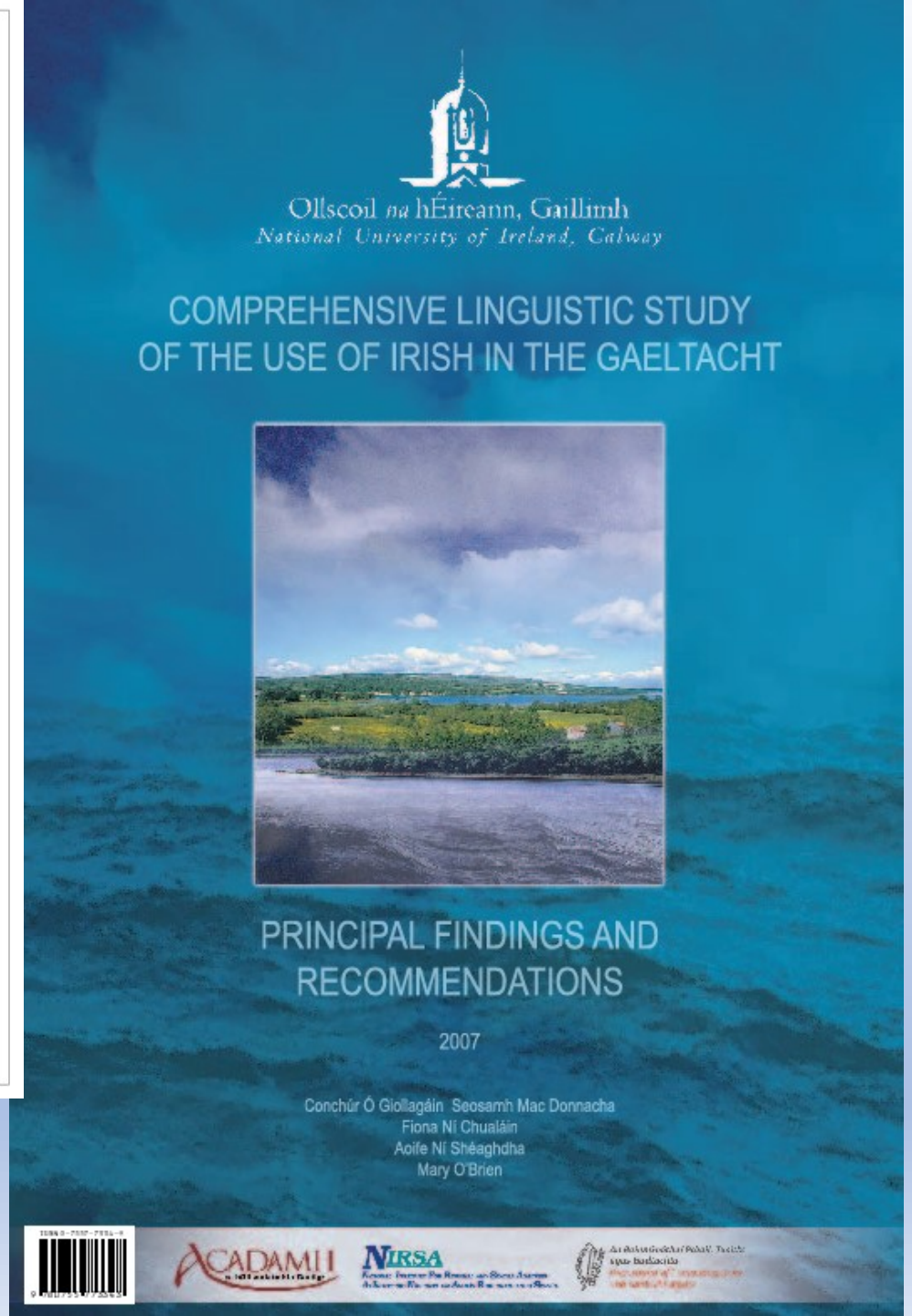

Nuashonrú ar an Staidéar Cuimsitheach Teangeolaíoch

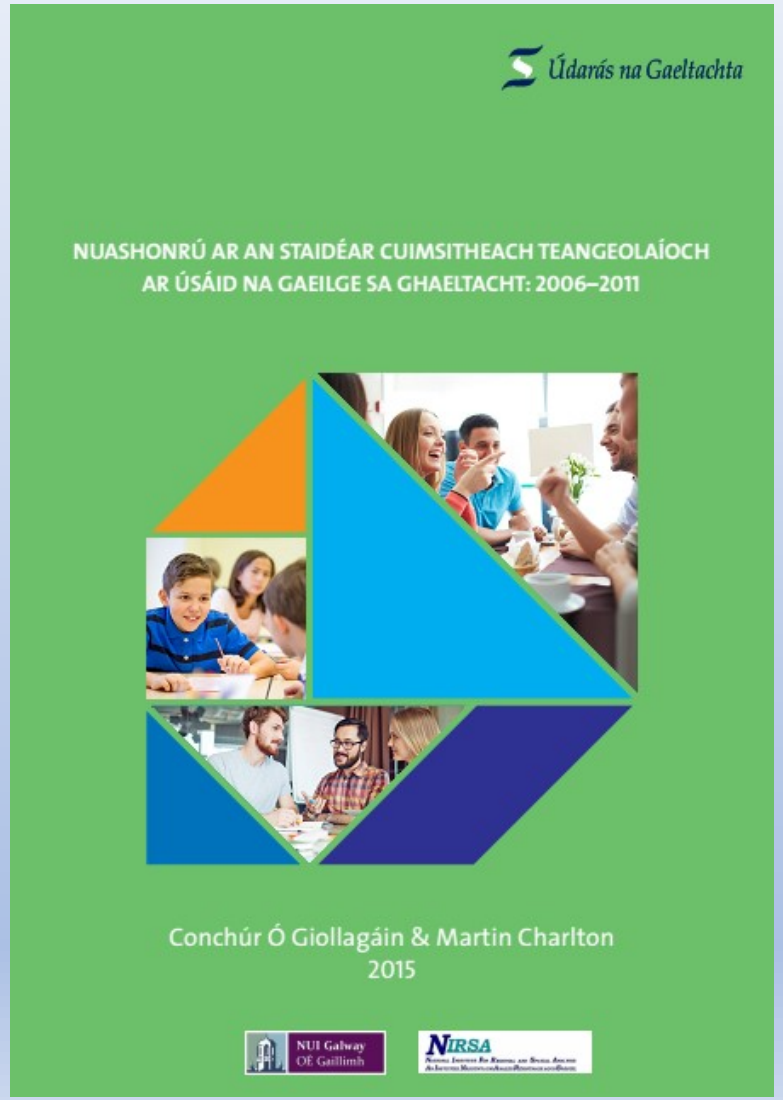

- Catagóir A ag dul i gcosúlacht le Cat. B agus C (Nuashonrú: 2015) agus faoi thionchar an dátheangachais éagroim (ICD: 2014)
- Dlús sóisialta na gcainteoirí Gaeilge gan chosaint
- Folús socheolaíochta na mbeartas Stáit: easpa gnímh i leith na géarchéime a léiríodh i 2007
- Pobal tríghlúineach Gaelach - eisceachtúil

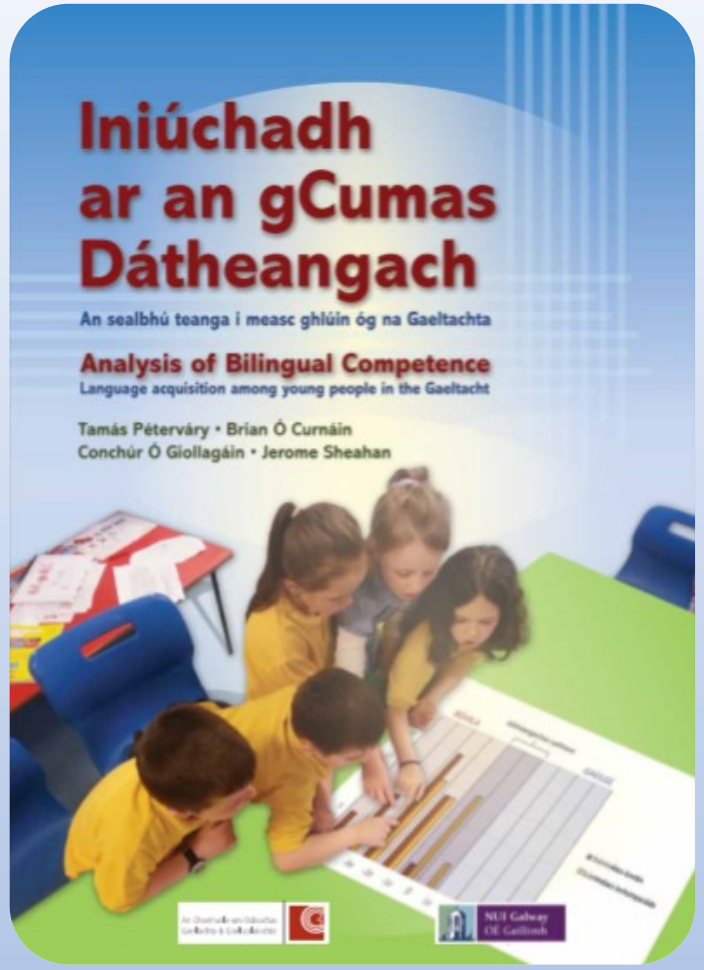

An fhadhb chumais

1. Éagroime sa gcumas dátheangach i measc ghlúin (T1) óg na Gaeltachta
2. Cumas níos fearr sa mBéarla
3. Toradh ar an dátheangachas comhuaineach: Gaeilge laghdaithe na n-óg

Beartas Úr na nGael: Dálaí na Gaeilge san Iar-Nua-Aoiseachas

- Stát – seachaint na fianaise
- Indibhidiú nua-liobrálach na nGael
- Status quo = imeacht as an phobail Ghaelaigh
- Síceolaíocht shóisialta an tseachghrúpa

Príomhaidhm Pholasaí Gaeilge an Stáit: Cumadh comhthola

- Freagracht agus aird oifigiúil ar pholasaí Gaeilge a laghdú - cúram fánach Stáit
- An teip a bhainistiú:
  - Nach mbeidh imeacht as na Gaeltachta ina ábhar náire do bhunaíocht pholaitiúil agus eagraíochtúil Stát na hÉireann
  - Comhoibriú a mhealladh sa seachmall oifigiúil, in aimhréidh na bpolasaithe i measc:
    - Sciar den phobal, sciar de na Gaeil
    - An aicme thagartha: Ceannairí eagraíochta agus ‘intleachtóirí traidisiúnta’
    - Gníomhaithe Gaeilge

Struchtúr na Cainte

1. Suáilcí agus duáilcí oifigiúlacht na Gaeilge
2. **Marbhsháinn an phobail Ghaelaigh**
3. Treocht shóisialta i bpolasaithe na Gaeilge
4. Ealú ón tsáinn

Gnéithe de mharbhsháinn an phobail faoi smacht an Stáit

- **Polaitíocht**: Caitheamh i dtraipéisí chúram oifigiúil na Gaeltachta
- **Sochaíoch**: Mórtheangachas sa mionteangachas
- **Struchtúr**: Earnálachas
- **Cultúr idé-eolaíochtúil**: Idé-eolaíocht neamhshochaíoch
- **Sochtheangeolaíocht**: Aird ar chultúr siombalach na Gaeilge

Caitheamh i dtraipéisí chúram oifigiúil na Gaeltachta

- Reg Hindley (1990)
- Gníomhaíocht pobail sa nGaeltacht, m.sh. Pléaráca →
- *Tuarascáil Choimisiún na Gaeltachta* (2002) →
- *Staid Reatha na Scoileanna Gaeltachta* (2005) →
- *Staidéar Cuimsitheach Teangeolaíoch* (2007) [Neamhaird neamhcheilte ar Nuashonrú (2015)] ...
- Briseadh sa bpróiseas:
  - Straitéis 20 Bliain don Ghaeilge (2010) →
  - Acht na Gaeltachta (2012) →
  - Coistí Pleanála Teanga sa nGaeltacht

Lámh cheilte, Díréir straitéise

Sochaíoch: Mórtheangachas sa mionteangachas: pleanáil mhórtheanga i riocht polasaí mionteanga

- Seachantacht an dátheangachais uaillmhianaigh: Gaeilge roghnach agus ócáideach, Béarla riachtanach (*An Chonair Chaoch* 2012)
- Mionteangú na Gaeilge i limistéar na nGael (Ó Curnáin 2009)

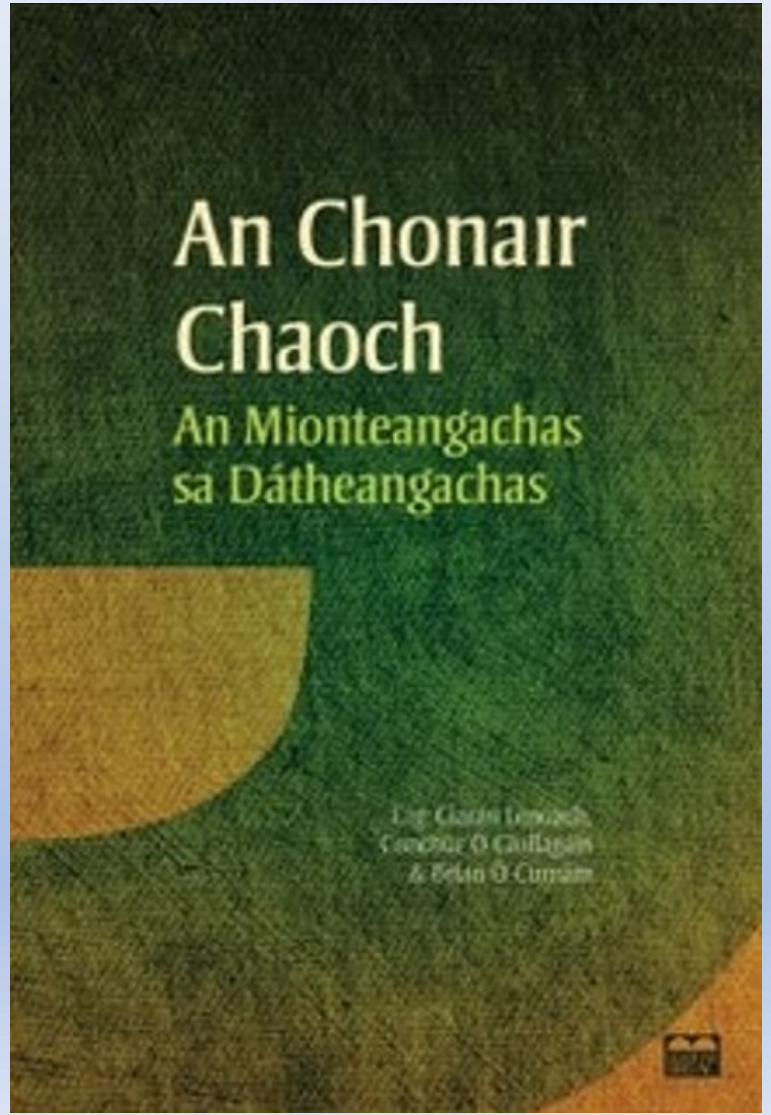

Struchtúr: Earnálachas beag beann ar an aistriú teanga

- Léiríonn na polasaithe Gaeilge cuid de phróiseas an aistrithe teanga:
  - Béim ar an soláthair eagraíochtúil i ngeall ar lagthionchar na bpolasaithe Gaeilge go sóisialta
- Cliantachas seachas straitéis shóisialta
  - Stádas oifigiúil an chliaint níos tábhachtaí ná stádas sóisialta an phobail
- Gníomhaíocht teanga státcheadaithe
  - Umhlaíocht don tseachantacht

Cultúr idé-eolaíochtúil

- Réimsí sainspéise lucht proifisiúnta agus áineasa (T. Veblen 1899) na Gaeilge (‘Conspicuous consumption’ acmhainní cultúrtha an phobail atá ag saothrú an bháis)
  - Dioscúrsachas – plé poiblí neamhshochaíoch
  - Cultúrachas – cultúr dífhréamhaithe
  - Teangachas – beag beann ar phobal cainteoirí
- Cros-síolrú leis an tSochtheangeolaíocht iar-nua-aoiseach nua-liobrálach
  - Díchonstráid nó athléamh leamh ar phróiseas an aistrithe teanga trí bhithin chúiteamh institiúideach na bhfoghlaimeoirí T2 Gaeilge (Dioscúrsa éidreoireach idé-eolaithe na Nuachainteoirí)

Sochtheangeolaíocht: Tosaíocht do chultúr siombalach na bhfoghlaimeoirí

- Impleacht don Ghaeltacht – an teannas idé-eolaíochtúil a eascraíonn as forlámhas idé-eolaíochtúil na bhfoghaimeoirí Gaeilge
- An bhuntsraith do pholasaí teanga don ré iarshochaíoch

- Fishman (1991: 130) '**leisure-time language use**' seachas riachtanais shóisialta pobail urlabhra
- Díluacháil oifigiúil ar bhonn soch-thíreolaíoch an phobail Ghaelaigh = glacadh leis an imeacht as

Rangú Sóisialta	Ról	Aicme/Ordlathas/Grúp-stádas	Cumhacht/Tionchar
1.	Scoláirí cultúrtha agus fileolaithe	Aicme thagartha	Ceapadh/Maoiniú
2.	Lucht aestéite, cruthaitheachta	Aicme thagartha	
3.	Lucht sinsearach na meán	Aicme thagartha	
4.	Bainisteoirí stáit polasaithe teanga	Aicme thagartha	
5.	Acadúlaithe polasaithe teanga	Aicme thagartha	
----------	----------	----------	----------
6.	Daoine gairmiúla na meán	Catagóir proifisiúnta	Lucht feidhme na bpolasaithe
7.	Feidhmeannaigh polasaithe teanga - náisiúnta	Catagóir proifisiúnta	
8.	Speisialtóirí teanga*	Catagóir proifisiúnta	
9.	Feidhmeannaigh polasaithe teanga - áitiúil	Catagóir proifisiúnta	
=======	==========	==========	==========
10.	Meánaicme na ndúchasach†	Grúpa sóisialta	Margadh sóisialta
11.	Foghlaimeoirí T2 meánaicmeacha†	Grúpa sóisialta	
12	Foghlaimeoirí T2 sna gnáthaicmí†	Grúpa sóisialta	
13.	Dúchasaigh sna gnáthaicmí†	Grúpa sóisialta	
	* múinteoirí; aistritheoirí; foilsitheoirí/eagarthóirí; lucht na pleanála corpais, srl		
	†nach speisialtóirí iad		

Rangú sóisialta ar Ghaeil a eascraíonn as na polasaithe oifigiúla teanga: Torthaí sóisialta na struchtúr idé-eolaíochtúil

Aicme thagartha:

- Múnlú dhearcadh an phobail;
- Tosaíochtaí a roghnú;
- Ceapadh polasaithe;
- Éifeacht ar dháileadh maoine;
- Bainistiú ar mhianta an phobail.

Cinseal Seirbhíse na Gaeilge ón Aicme Thagartha

- Ról na hAicme Tagartha: Múnlú dhearcadh an phobail; Tosaíochtaí a roghnú; Ceapadh polasaithe; Éifeacht ar dháileadh maoine; Bainistiú ar mhianta an phobail.
- Cinseal Seirbhíse comhdhéanta den dream is cumhachtaí san Aicme Thagartha
  - Cúnamh le cur i bhfeidhm na bpolasithe, na mbeartas Stáit Gaeilge
- I bhfianaise idé-eolaíocht cheannasach na bhfoghlaimeoirí teanga agus riachtanais na hAicme Tagartha:
  - Cá bhfuil daonlathas na nGael? Cinseal ionadaíoch ar an bpobal?

Struchtúr na Cainte

1. Suáilcí agus duáilcí oifigiúlacht na Gaeilge
2. Marbhsháinn an phobail Ghaelaigh
3. **Treocht shóisialta i bpolasaithe na Gaeilge**
4. Éalú ón tsáinn

Cur chuige ábhartha bunaithe ar dhiagnóis

- Suíomh, modh agus treo an tsealbhaithe (L-J. Calvet 2006: 60-61)
  - Suíomh an tSealbhaithe (tarraingteacht i gcóras na dteangacha) **Linguistic Gravitational System** – dinimic chumhachta idir teangacha
    - Teangacha lárnacha (cp. de Swaan 2001)
    - Vs. Imeallach
  - Modh an tSealbhaithe **Sealbhú Spontáineach** (m.sh. teaghlaigh agus pobail)
    - Vs. **Eagraithe** (programmed) (m.sh. scoileanna, cúrsaí, ranganna)
  - Treo an tSealbhaithe **Dátheangachas ingearach** (m.sh. teangacha le stádais, téagair éagsúla)
    - Vs. **Dátheangachas cothrománach** (m.sh. ar comhstádas)

Diagnóis na Gaeilge

- Suíomh an tSealbhaithe:
  - **Teanga imeallach** faoi bhagairt le pobal beag urlabhra (<20,000) ag dul tríd an aistriú teanga, buntáistí tacaíochtaí oifigiúla
- Modh an tSealbhaithe:
  - **Sealbhú eagraithe** ag teacht i dtreis, acmhainn spontáineach an phobail ag dul i léig
- Treo an tSealbhaithe:
  - **Sealbhú éigeantach ingearach aníos** ar an mBéarla sa bpobal Gaelach
  - **Sealbhú roghnach ingearach anuas** i measc sealbhóirí T2, foghlaimeoirí na Gaeilge

Prognóis na Gaeilge i gCothú Oifigiúil na Teanga in éagmais Chosaint an Phobail Urlabhra Ghaelaigh

- Suíomh an tSealbhaithe:
  - Teanga **imeallach** T2 d'uireasa pobal dúchais urlabhra
- Modh an tSealbhaithe:
  - Sealbhú **eagraithe**
- Treo an tSealbhaithe:
  - Sealbhú roghnach **ingearach anuas** ar theanga lag-stádais

Struchtúr na Cainte

1. Suáilcí agus duáilcí oifigiúlacht na Gaeilge
2. Marbhsháinn an phobail Ghaelaigh
3. Treocht shóisialta i bpolasaithe na Gaeilge
4. **Éalú ón tsáinn**

Bealach Éalaithe?

1. **Polaiteoirí**: an ghéarchéim, míthreoir a aithneachtáil – treo a athrú
2. **Státseirbhísigh shinsearacha**: fonn orthu aithbhreithniú a dhéanamh ar éifeachtach na bpolasaithe reatha, neamh-optamachas reatha a admháil
3. **Pobal**: go léireodh an pobal a míshástacht leis an gcur i gcéill agus leis an mídhiagnóis oifigiúil i dtaobh a n-éigeanála go follaiseach

An dóchúil go dtarlódh ceann ar bith acu?

Ag teacht amach as an marbhsháinn?

- **Polaiteoirí**: Coimisiún Éigeandála a bhunú (*Beartas Úr* 2016); iniúchadh ar ról pholasaithe an Stáit san aistriú teanga sa nGaeltacht
- **Rannóga Stáit**: Cur ina luí ar cheannairí polaitiúla faoi riachtanais na pleanála sóisialta do na Gaeil sula mbeidh cúrsaí rómhall sa nGaeltacht
- **Eagraíochtaí pobail agus Gaeilge**: Féincheistiú faoin gcaoi a ndearnadh neadú orthu i modhanna oibre neamh-optamacha an Státchórais
- **Acadúlaithe**: Sos a ghlacadh ón dioscúrsachas le fairsinge a fhágáil ag an bpobal meabhrú go sóisialta ar a gcinniúint
- **Coistí Pleanála Teanga**: Dúshlán a thabhairt don mhí-éifeacht; iarratas tástála: athbhunú Scéim Labhairt na Gaeilge
- **Iriseoirí**: Iniúchadh a dhéanamh ar an droim láimhe a tugadh do phróiseas an taighde 2007 →, fianaise á seachaint, cé a thug an treoir seo don Stát?

An pobal ag teacht amach as an marbhsháinn?

- **Pobal**: Brú a chur ar na Coistí Pleanála Teanga díriú ar riachtanais shóisialta an phobail urlabhra Ghaelaigh:
  - Lonnaíochtaí
  - Costas réasúnta ar thithe
  - Sóisialú Gaelach na n-óg i dteaghlaigh, i bpiarghrúpaí Gaeilge
  - Deiseanna fostaíochta
  - Acmhainní a chuirfeas le buntáiste socheacnamaíochta na nGael agus cumas comhoibrithe idir na Gaeil
  - Riaradh daonlathach acmhainní na nGael
  - Straitéis shóisialta seachas *laissez-faire* san aistriú teanga
- Diúltú comhoibriú le hócáidí neamhurchóideacha Gaeilge a chuirtear ar bun in ainm na straitéise Gaeilge – díluacháil ar an bpróiseas

- Go raibh maith agaibh!
- Tapaidh leibh!

Conchúr Ó Giollagáin

Rphost: sm00cog@uhi.ac.uk
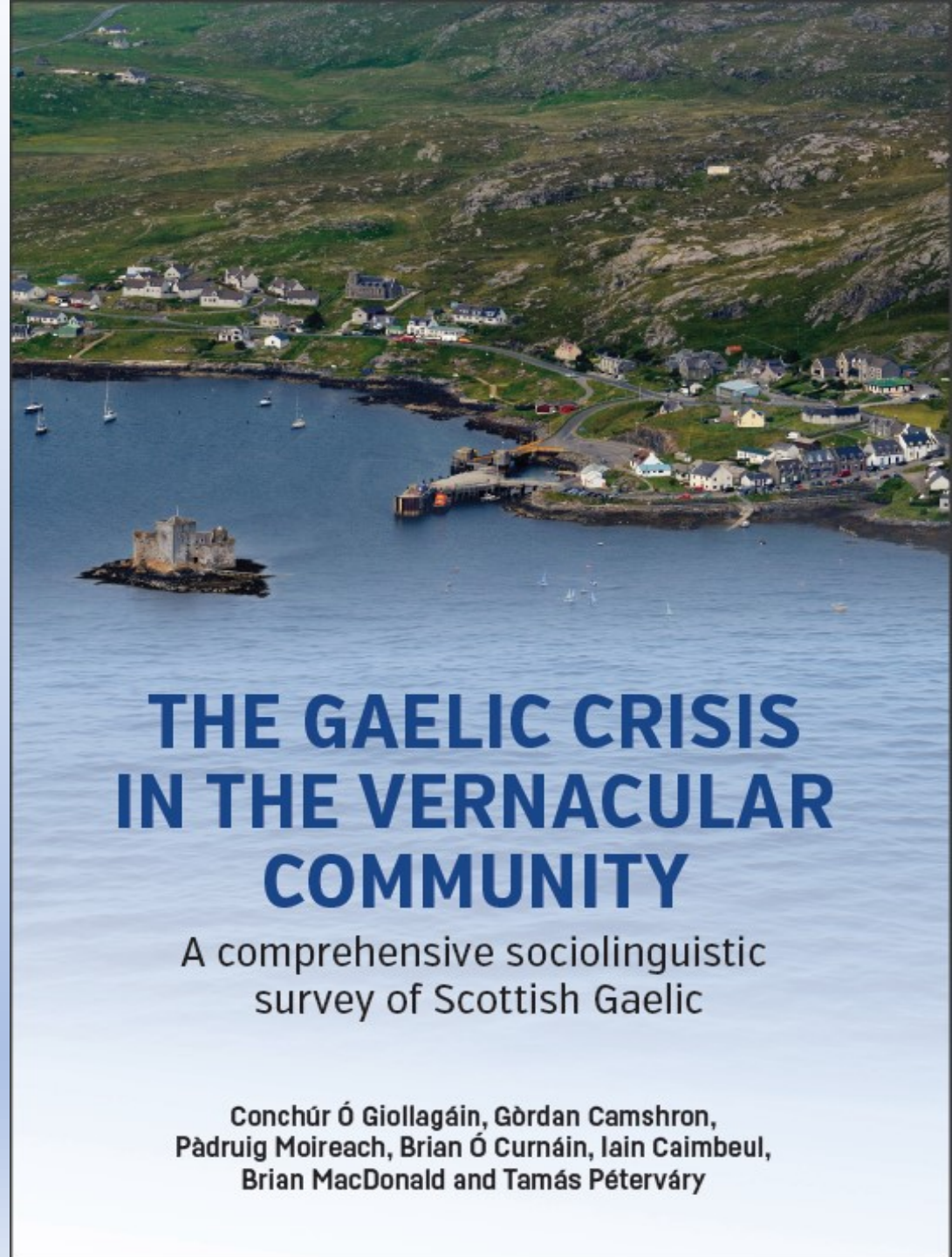
https://www.uhi.ac.uk/en/research-enterprise/res-themes/humanities-and-arts/language-sciences-institute/publications/research-digest/