# UHE CORUMBÁ IV
## SÍTIOS ARQUEOLÓGICOS

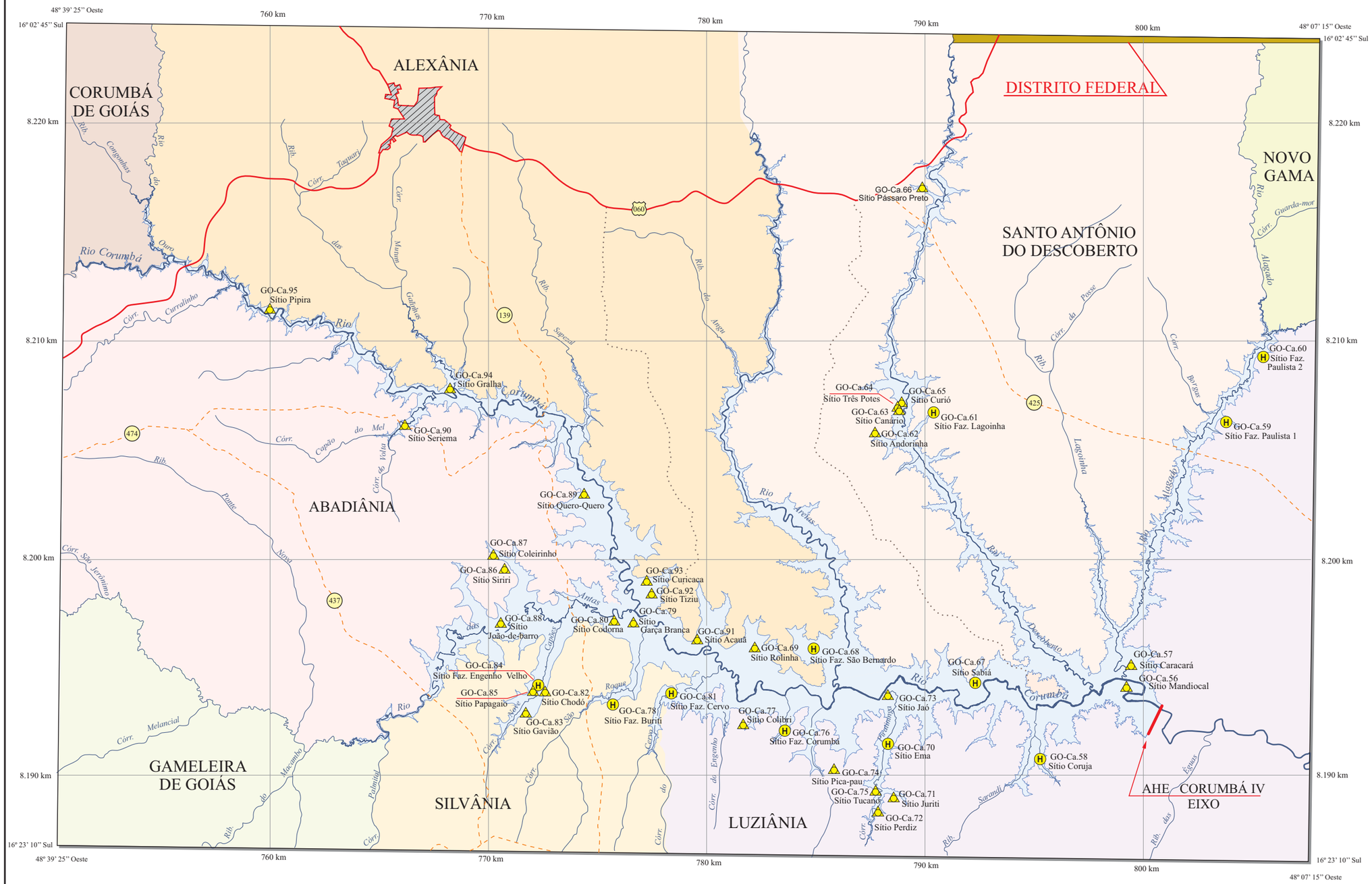


Figura 19 - Sítios arqueológicos registrados pelo PA-SALV-CIV, na área de influência da UHE Corumbá IV.

### LEGENDA

- Sítio lito-cerâmico
- Sítio arqueológico-histórico
- Ocorrência arqueológica
- Pontos percorridos
- Estrada pavimentada
- Estrada leito natural
- Estrada municipal
- Prefixo de estrada Federal
- Prefixo de estrada Estadual
- Principais cursos d'água

### PROJEÇÃO UNIVERSAL TRANSVERSA DE MERCATOR

**Escala 1 : 190.000**

1,9 0 1,9 3,8 5,7 km

Datum Horizontal: SAD 69
Datum Vertical: Marégrafo de Imbituba, SC.
Cartas Topográficas da DSG - 1:100.000 (1990)
Aproveitamento Múltiplo - Corumbá IV (EIA/RIMA) - CTE (1999)
Base digital - TOPOCART (2000)
Levantamento de campo auxiliado com GPS de navegação
Carta compilada em maio de 2004

NQ
NM NG
δ = 19º10' γ = -0º44'03''

Variação anual da declinação: 8' (crescente)
Meridiano Central do Fuso: 51º Oeste (F 22)
K = 1,00057 (Fator de deformação para o centro da folha)

PRODUÇÃO:

Museu Antropológico da UFG
Laboratório de Arqueologia
Setor de Geoprocessamento

**UNIVERSIDADE FEDERAL DE GOIÁS -UFG**

MUSEU ANTROPOLÓGICO

Projeto de Salvamento Arqueológico do AHE Corumbá IV - GO.

**PA-SALV-C/IV**