MICROREPTE 2

BACKEND

Muntar l'entorn executable

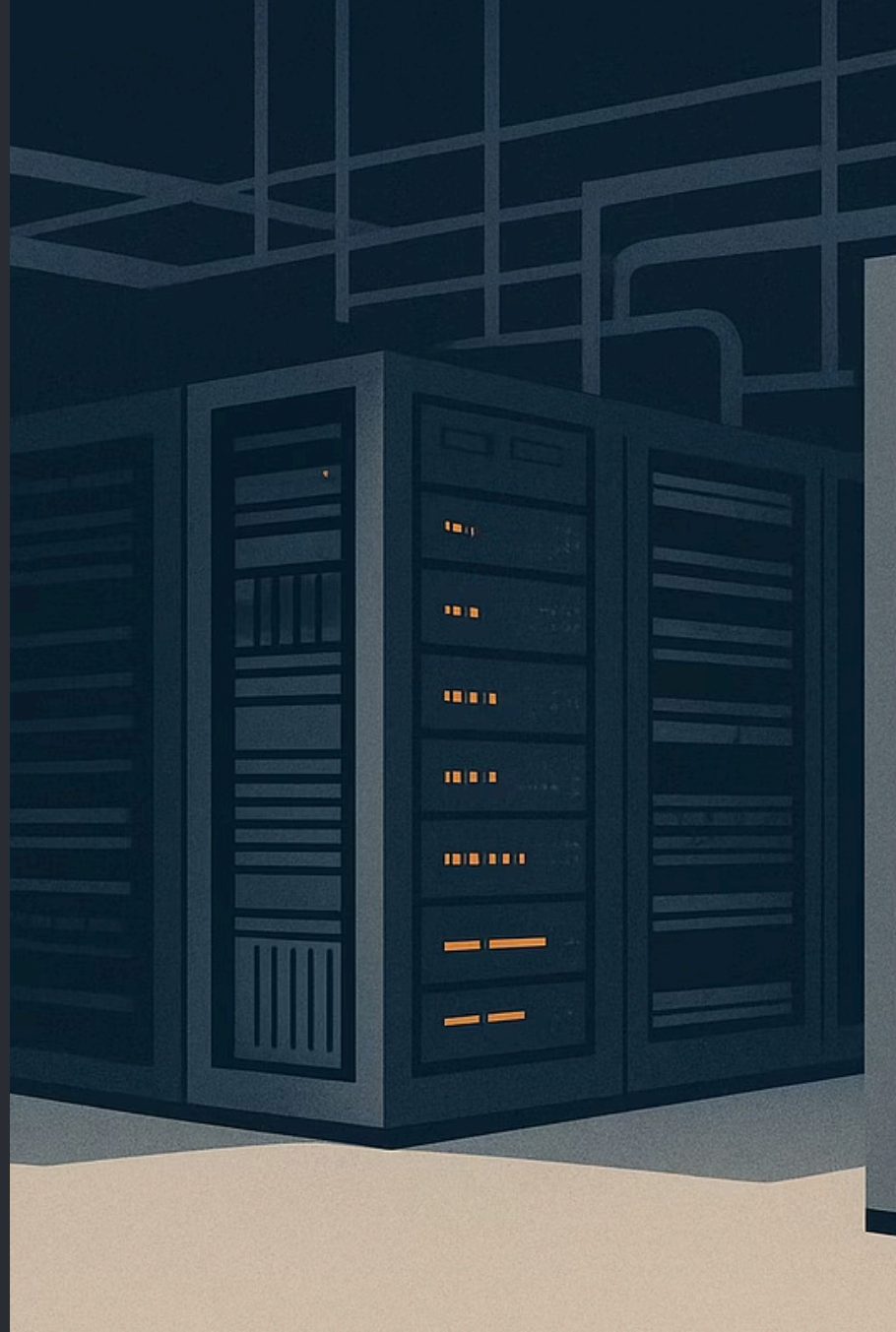

Per què comencem per l'entorn?

Començarem amb un entorn mínim en Docker amb PHP i servidor web perquè necessitem una base executable i reproduïble abans d'afegir més estructura.

En esta fase, el més important és poder **arrancar** el projecte, **entendre** què fa cada peça i deixar-ho **documentat** en un README curt.

1

Arrancar

Posar en marxa el projecte amb un entorn mínim i funcional.

2

Entendre

Veure clarament el paper de cada peça: Docker, PHP i servidor web.

3

Documentar

Deixar un README curt i útil per repetir i compartir l'entorn.

Peces mínimes per arrancar un backend

No necessites tot el sistema complet: necessites una base mínima que arranque i responga. Identificar les peces essencials de l'entorn és el primer pas per a qualsevol projecte backend.

Projecte

L'estructura de fitxers i codi que defineix el teu backend.

Servidor web

El component que rep les peticions i retorna respostes HTTP.

PHP

El llenguatge que processa la lògica del costat del servidor.

Docker / Entorn

L'entorn reproduïble que garanteix que funciona a qualsevol màquina.

Navegador

L'eina de verificació immediata per comprovar que tot respon.

Cinc peces. Res més. Si tens totes cinc funcionant juntes, tens un backend arrancant.

Quan podem dir que l'entorn funciona?

Funcionar no és només "ho tinc jo": és poder arrancar-ho, verificar-ho i explicar-ho a una altra persona. Aquí tens els cinc criteris que defineixen un entorn realment operatiu.

1. **El projecte arranca**

   Pots executar les ordres d'inici sense errors i el procés queda actiu.

2. **El servidor respon**

   El servidor web escolta al port corresponent i retorna respostes HTTP.

3. **PHP s'executa**

   El codi PHP es processa correctament i genera una sortida visible.

4. **Puc comprovar-ho des del navegador**

   Obro el navegador, navego a la URL local i veig la resposta esperada.

5. **Una altra persona podria repetir els passos**

   Els passos estan documentats i reproduïbles en qualsevol màquina.

Si els cinc criteris es compleixen, el microrepte és completat amb èxit.

README mínim d'arrancada

Documentar l'arrancada **també és part del microrepte**. Un bon README assegura que qualsevol persona — ara o en el futur — pugui posar en marxa el projecte sense demanar ajuda. Aquí tens les seccions essencials:

Estructura del README

01

Requisits

Versió de PHP, Docker, i altres dependències necessàries.

02

Com arrancar

Ordres exactes per clonar, configurar i iniciar el projecte.

03

Com comprovar que funciona

URL local a obrir i resposta esperada al navegador.

04

Errors o dubtes oberts

Problemes coneguts, limitacions actuals i preguntes pendents.

Exemple mínim

```
## Requisits
- Docker Desktop instal·lat
- PHP 8.x

## Com arrancar
git clone <url>
cd projecte
docker compose up

## Com comprovar
Obre http://localhost:8080
Hauries de veure: "Hola, món"

## Errors coneguts
- Port 8080 pot estar ocupat
- Pendents: afegir .env.example
```

Fins i tot un README de 10 línies és millor que cap documentació.