COMUNE DI TRAPANI
AREA DELLA PIANIFICAZIONE
URBANISTICA
TAVOLE E COSTI

PO FESR SICILIA 2014/2020
AZIONE 6.5.1

ZSC ITA020012 Valle del Fiume Oreto
Sentiero natura ed interventi manutentivi

Progetto di Fattibilità Tecnico Economica
Marzo 2019

Tav.04 - Interventi - Tratto 2

I.Rindaco prof.ssa Luisa Chiesa
L'Assessore dott. Giulio Catania
Il Dirigente dott. Giuseppe Mustacchia
Il Dirigente ing. Francesco Fresina
I.R.U.P. Sig.ra arch.ta Giovanna Maria
Staff del RUP: Agronoma Antonina La Barbera, Arch. Giuseppe Cusumano, Ingegnere dott. ch.ghe Giovanni Lanza
Progettisti:
Arch. Giuseppe Cusumano, Giuseppe Lucia, Lorenzo Lanza
Fauna: Ecol. arch. Achille Vitale, Giorgio Gianluca Bazan, Geologo dott. Antonio Sciacca, Ing. Eng. arch. Gianluca Aquilino

LEGENDA
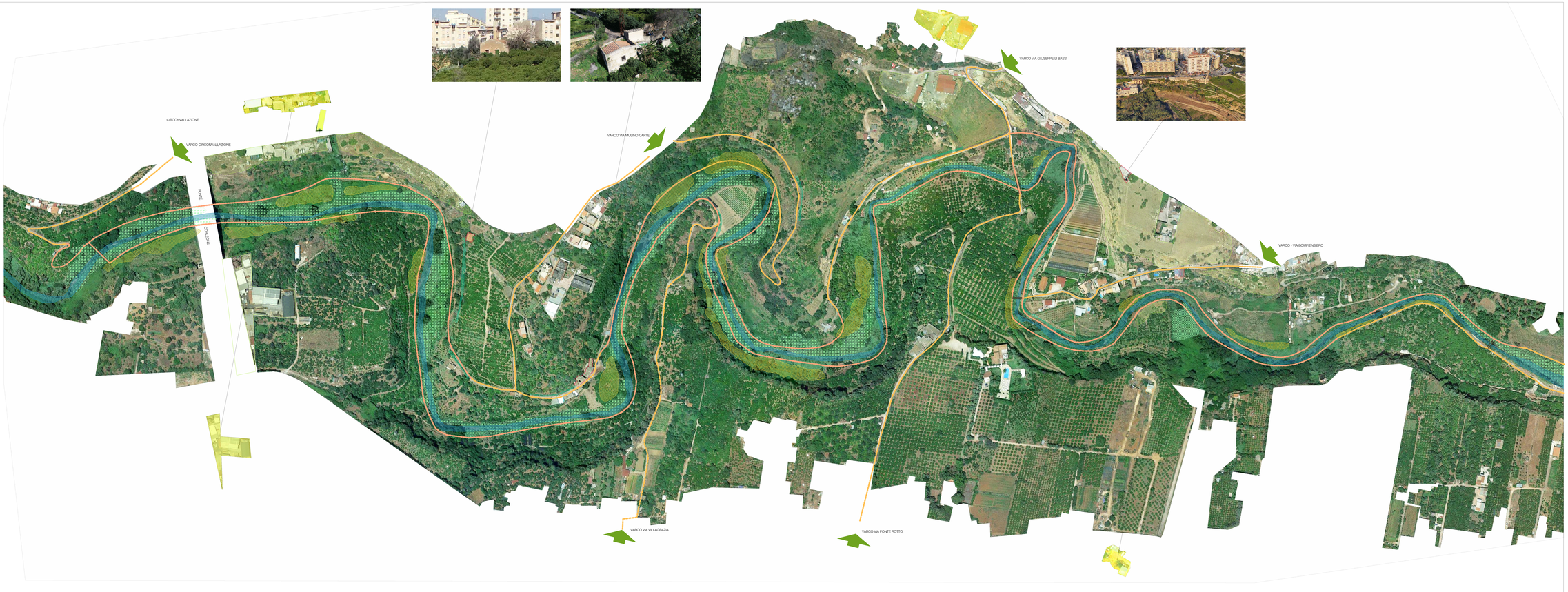
- DEMOLIZIONI
- RIMOZIONE DISCARICHE
- RINATURALIZZAZIONE
- RIMOZIONE VEGETAZIONE INFESTANTE
- DIRADAMENTO - MANUTENZIONE VEGETAZIONE ALIENA
- FILARI DI SIEPI DI NUOVO IMPIANTO
- MANUTENZIONE ORDINARIA E STRAORDINARIA DI VARCHI E ACCESSI
- RECUPERO DEI SENTIERI STORICI
- SENTIERISTICA DI NUOVO IMPIANTO
- INTEGRAZIONE DELLA VEGETAZIONE NATURALE
- CENTRO DI EDUCAZIONE AMBIENTALE ED EMEROTECA
- INFO POINT E CONTROL ROOM
- LABORATORIO DIDATTICO
- COLLEGAMENTI
- FIUMARA D'ARTA