A distribuição FreeBSD feita para facilitar vida do usuário: GhostBSD

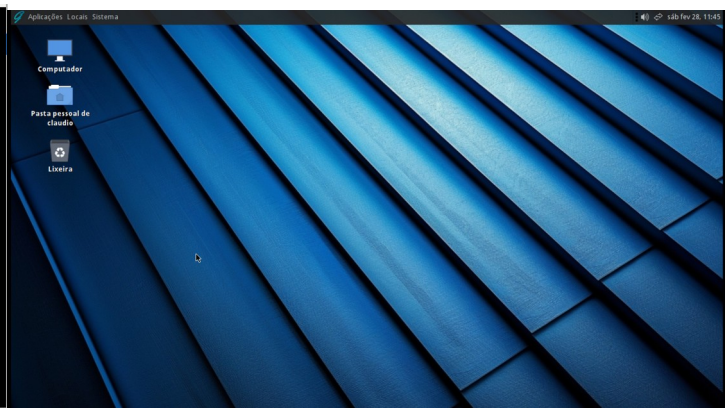

A distribuição GhostBSD tem como missão tornar o FreeBSD mais acessível para todo o tipo de usuário. Para isso, a distro de origem Canadense, conta com o ambiente de desktop Mate que possui uma interface gráfica que já foi (Gnome Classic) e é bastante utilizada pelo mundo open source. Além de algumas configurações especiais, como codecs multimédias, software gráfico para instalação de pacotes, firewall pronto e já configurado e, atualização de pacotes. Além do Mate, há versões feitas pela comunidade como o XFCE e a nova Gershwin.
O sistema possui um instalador gráfico particular e é tudo feito para ser o mais simples e direto possível. Os requisitos para a instalação do sistema são: Memória RAM: 8 Gb (Instalei com 6 Gb, mas não consegui instalar com 4 Gb pois há uma checagem da ISO no início do sistema), Armazenamento de 15 Gb, rede para acesso à Internet e um processador 64-bit.
O sistema de arquivos o ZFS é moderno e com recursos para manter a integridade dos dados com Snapshots e (volta ao período anterior) rollbacks.

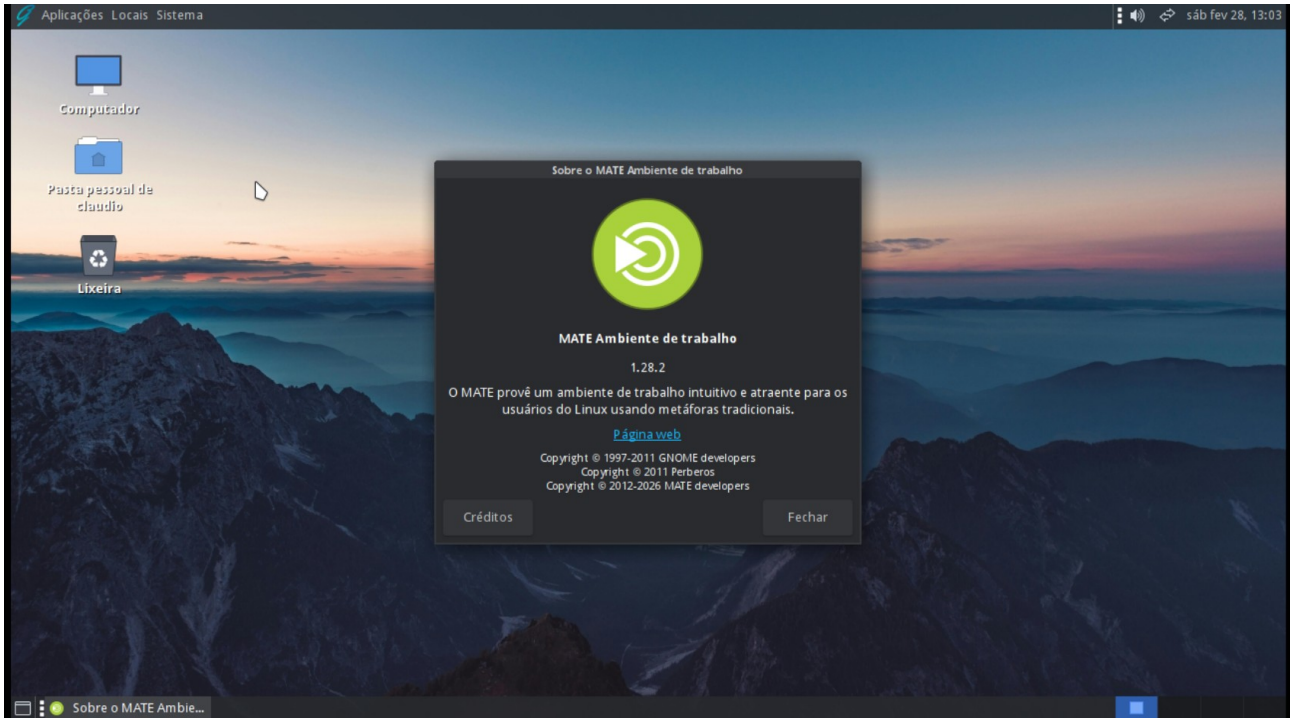

O kernel utilizado é o FreeBSD é o 14.3p2 configurado pelos desenvolvedores da distro e o modo de atualização do sistema é o rolling release, lançamentos contínuos com atualizações de segurança frequentes.

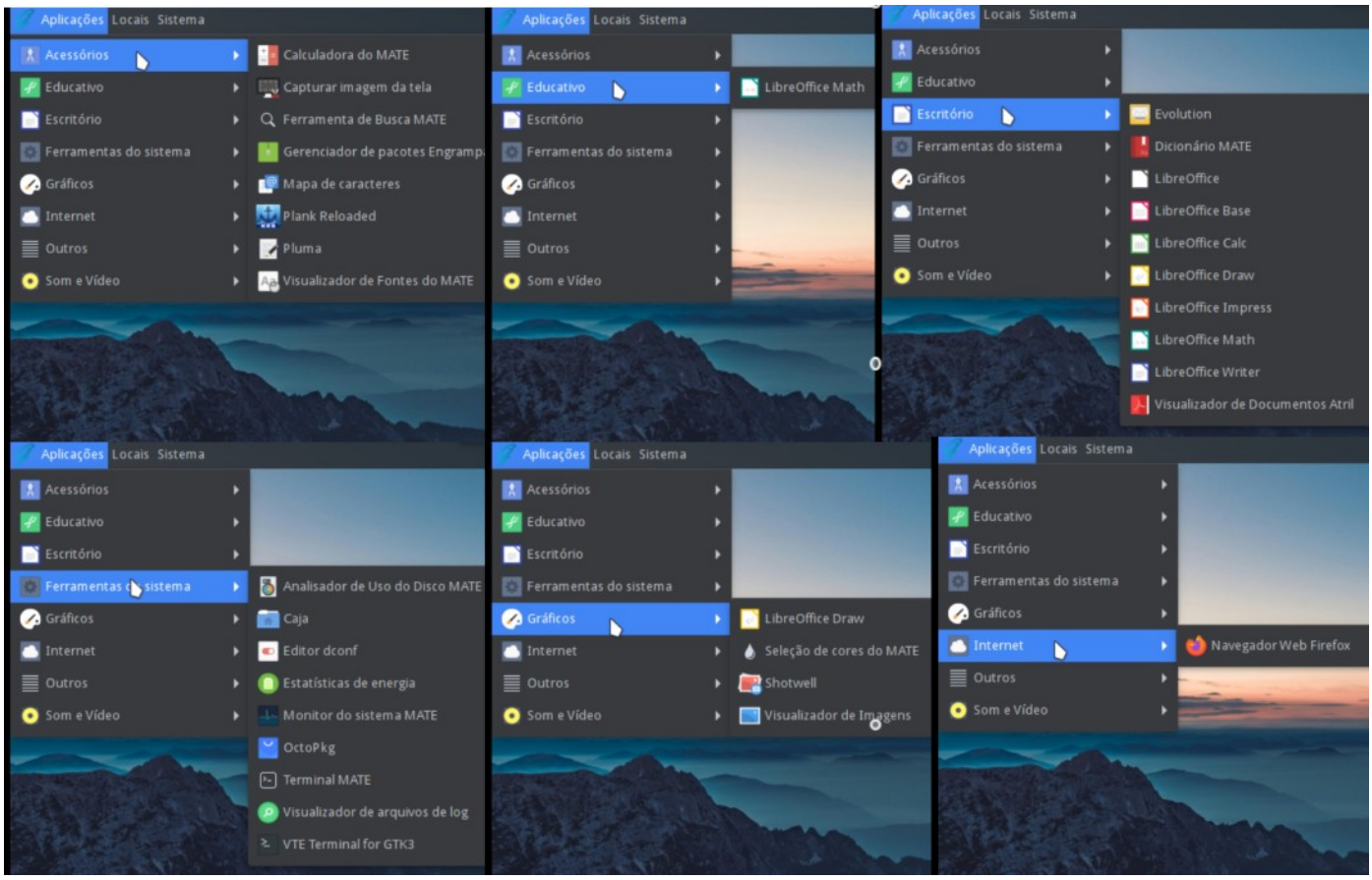

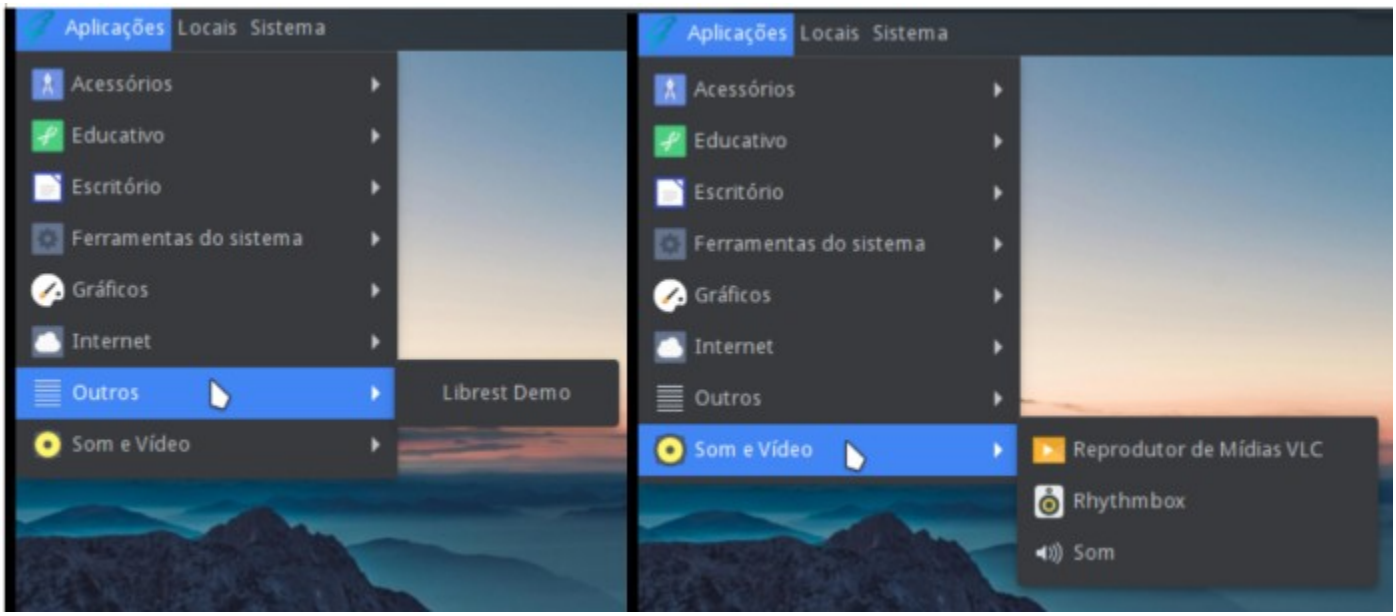

Por ser um ambiente voltado para a facilidade do usuário, com a interface gráfica pronta e definida o usuário poderá instalar os pacotes de simples e direta, mas pode também realizar as tarefas pelo terminal, utilizando o gerenciador de pacotes pkg (e utilizando Ports também), já que é um usuário administrador.

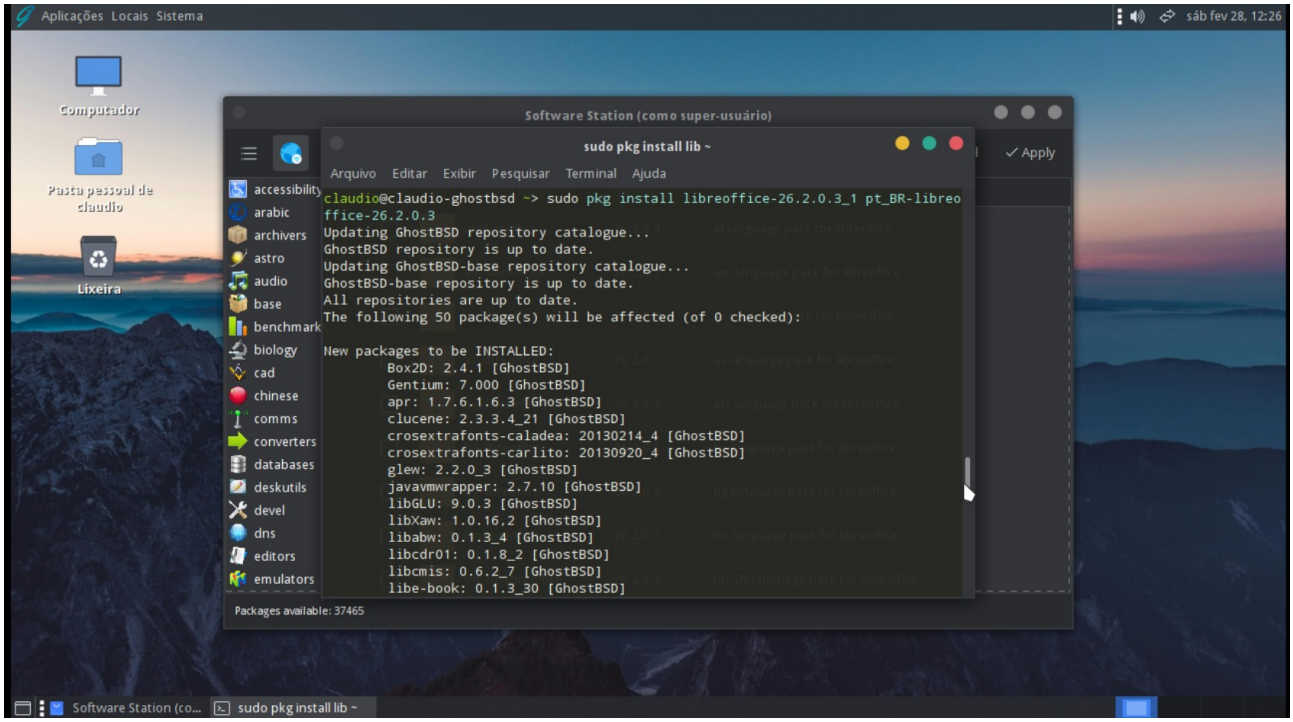

O reprodutor de vídeos é o famoso e consagrado VLC e o reprodutor de áudios é o rhythmbox. Para acessar a internet, o Mozilla Firefox é o navegador padrão da distro.

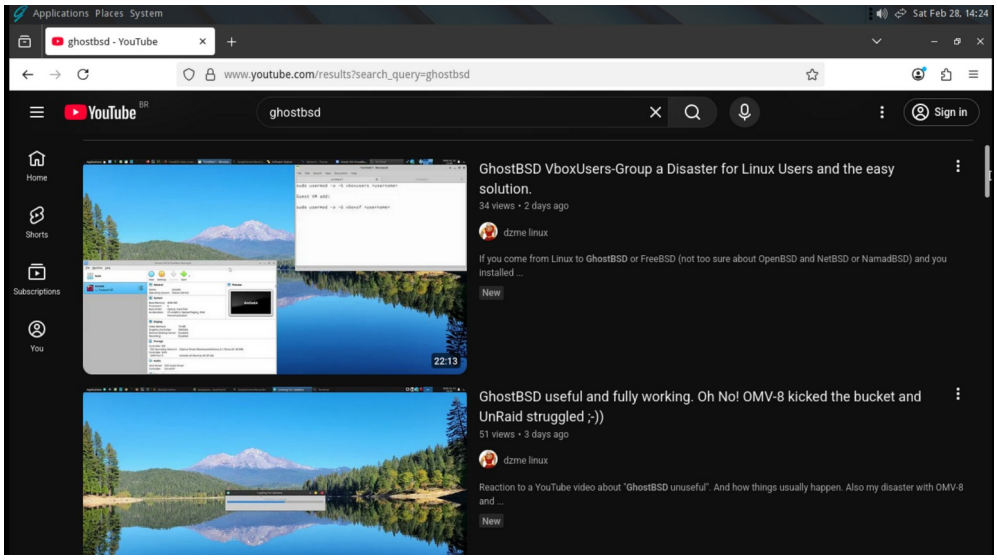

A maioria das atualizações desta distro está escondida pela utilização direta do usuário: as implementações de adição de placas de vídeos recentes (AMD Radeon HD 8790M e 8240 Kabini / NVIDIA RTX 4000-5000 series), wi-fi e específicos updates como a limpeza automática do /tmp como padrão, suporte para a troca automática para aparelhos com mais canais de áudio, atualização e adição de novos idiomas, conserto de falhas do sistema e muito mais.

Sequência de instalação do sistema: simples e rápida

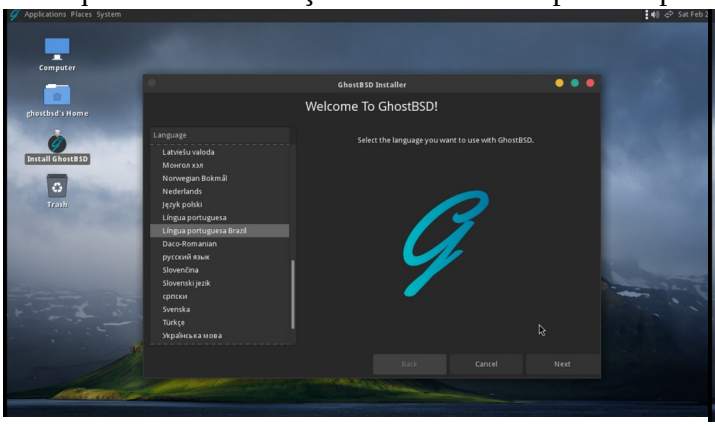

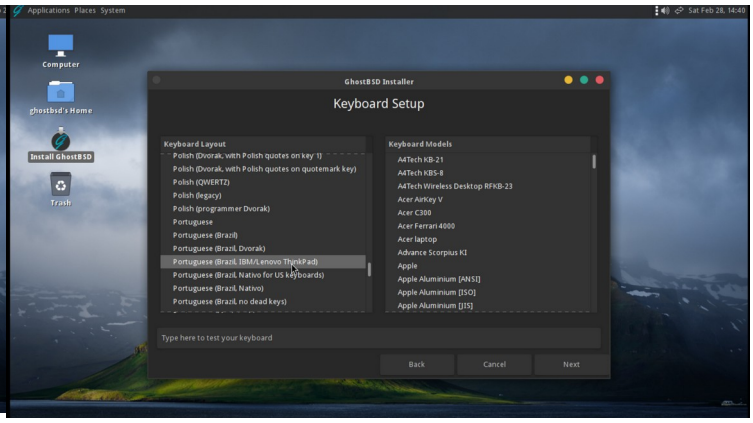

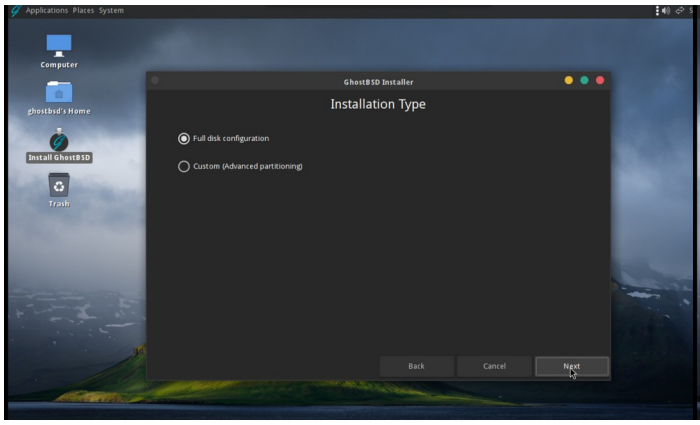

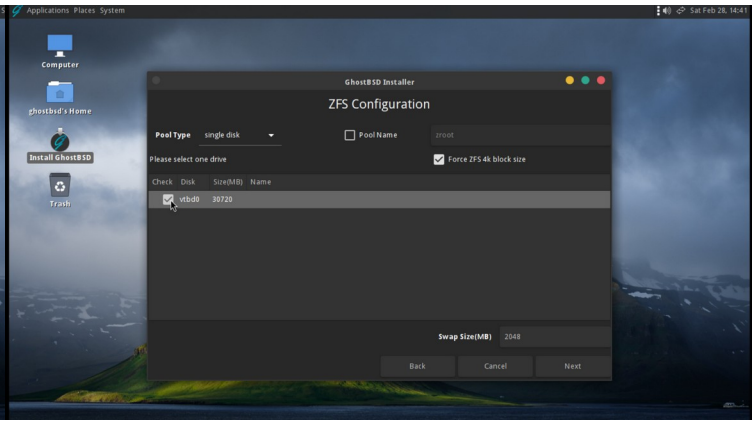

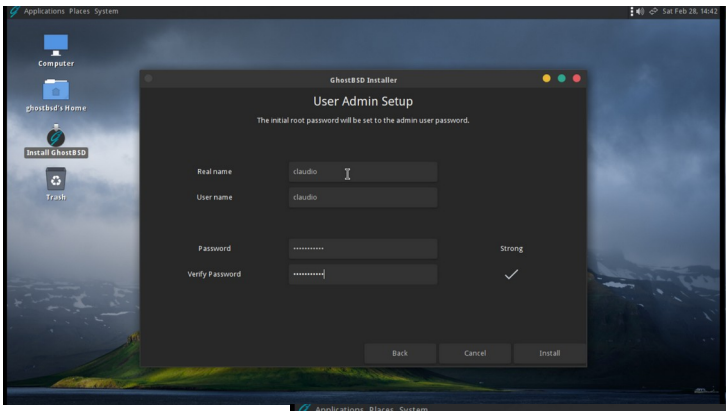

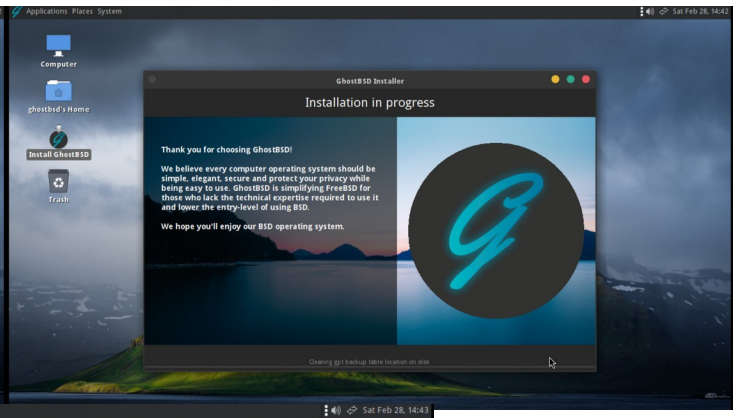

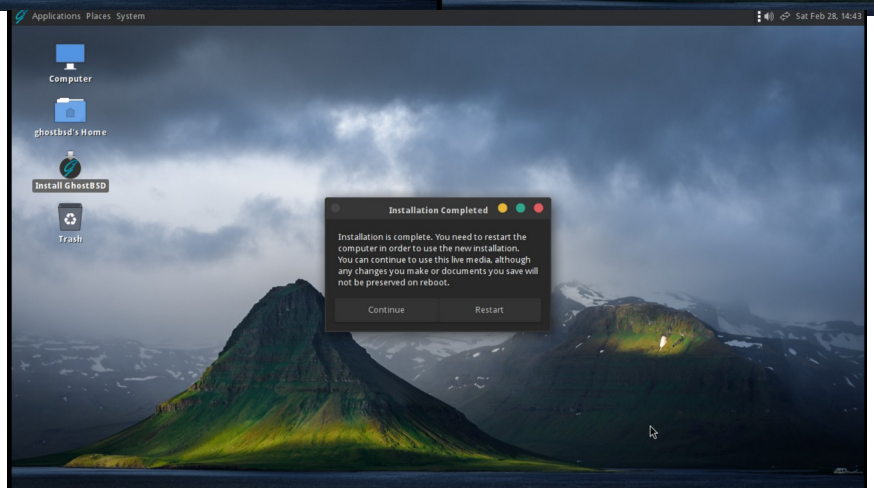

O sistema de atualização de pacotes no modo gráfico, aparece automaticamente quando há novos pacotes para que o usuário possa confirmar ou não o download para completar a tarefa.

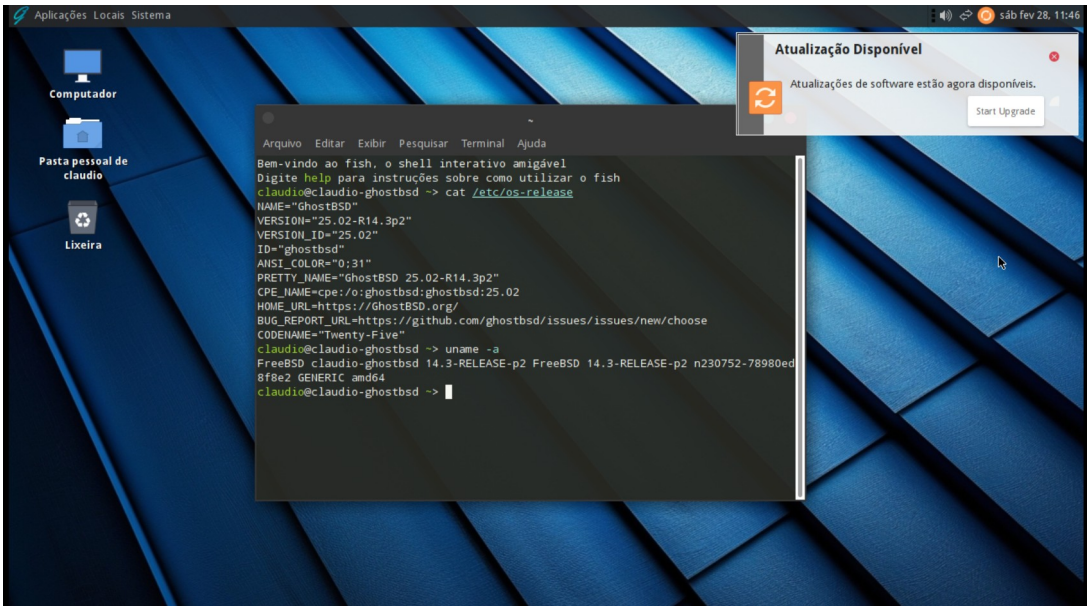

O sistema visual de seleção de pacotes do GhostBSD, pode ser comparado ao Synaptics do Debian. Ele instala todos os pacotes específicos e suas dependências mas não há uma divisão de pacotes de base do sistema e softwares completos de desktop como no Bazar, Discover ou Gnome-Software. Há o octopkg também para esta função.

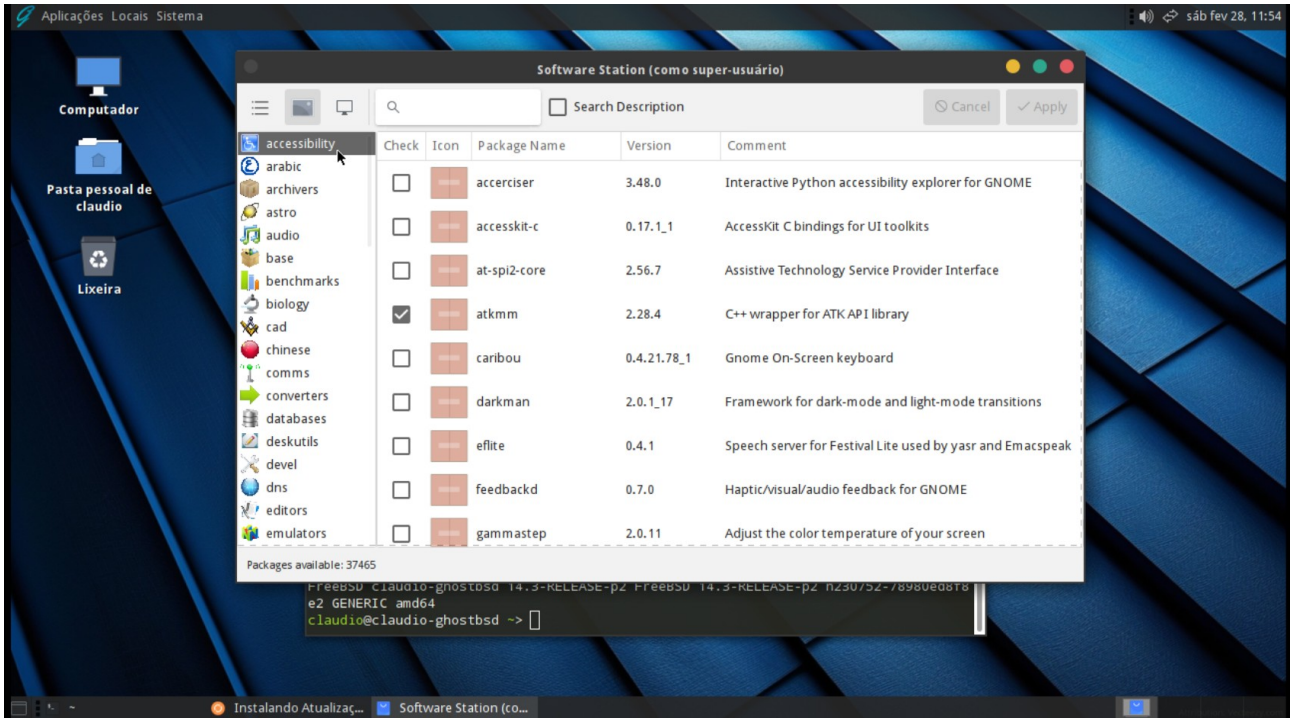

A distro FreeBSD mais acessível a todos os tipos de usuários: o GhostBSD (Gnome Hosting FreeBSD).

Referências:

https://www.ghostbsd.org/ (site da Distro)