FreeBSD a estilo GhostBSD

Recentemente fiz um review do GhostBSD, uma distribuição FreeBSD com objetivo de facilitar a vida do usuário, com o Mate como ambiente Desktop, atualizações automáticas e instalações de pacotes também no modo gráfico. Ao passear pela página do site da Distro, descobri que tudo começou como uma simples tentativa de instalar um ambiente gráfico no sistema FreeBSD como uma forma de estudo, um hack. Hoje, com o passar dos anos, tecnologias mais acessíveis, mais acesso à informações, isso se tornou um fato memorável, documentado e incentivado pela equipe de desenvolvimento do FreeBSD. Com uma documentação extensa, fóruns, o FreeBSD se tornou uma distribuição com muitos atrativos para o usuário comum. A adição de softwares proprietários como os drivers (Nvidia, AMD e Intel entre os demais), facilitam a instalação e gerenciamento em ambientes diversos e, fazem deste sistema uma ótima escolha no mundo open source. Anteriormente, na época do lançamento de seu novo kernel, fiz uma instalação do sistema, consultando o seu bem detalhado Handbook. Eles pretendiam fazer o mesmo que o sistema GhostBSD faz, lançar o FreeBSD com o KDE previamente instalado, por complicações diversas e prazos a cumprir, tal proposta não foi lançada. No review feito, instalei o sistema e instalei o ambiente de desktop KDE Plasma, o sistema funcionou bem. Hoje, faço o mesmo com o ambiente de Desktop Mate. O Mate é um sistema completo bastante utilizado no mundo Linux também e bem simples de utilizar. Para máquinas antigas então, ele funciona também perfeitamente, pois utiliza poucos recursos das mesmas. Tentei realizar o mesmo procedimento do criador do GhostBSD, instalar o FreeBSD, configurá-lo bem aponto de ser possível instalar um ambiente de desktop leve, simples, que entrega tudo que o usuário precisa. O Handbook do FreeBSD é bem direto ao ponto no quesito de mostrar como o sistema funciona, com os comando necessários para realizar os procedimentos corretos.

O terminal é muitas vezes encarado como um grande empecilho na tentativa de se usar este sistema, o que é uma grande pena, pois se trata de um dos sistemas mais perfeitos já construído. O Free do FreeBSD tem grande significado nos tempos de hoje. Saber os comandos a serem utilizados, é apenas uma questão de ter acesso, estudo de quais são, como se comportam e o que se pode fazer com eles. Nos dias de hoje isso é possível e amplamente incentivado.

```
login: root
Password:
Mar 30 15:09:54 trixie login[1518]: ROOT LOGIN (root) ON ttyv0
FreeBSD 15.0-RELEASE-p5 (GENERIC) releng/15.0-n281018-0730d5233286

Welcome to FreeBSD!

Release Notes, Errata: https://www.FreeBSD.org/releases/
Security Advisories:   https://www.FreeBSD.org/security/
FreeBSD Handbook:      https://www.FreeBSD.org/handbook/
FreeBSD FAQ:           https://www.FreeBSD.org/faq/
Questions List:        https://www.FreeBSD.org/lists/questions/
FreeBSD Forums:        https://forums.FreeBSD.org/

Documents installed with the system are in the /usr/local/share/doc/freebsd/
directory, or can be installed later with:  pkg install en-freebsd-doc
For other languages, replace "en" with a language code like de or fr.

Show the version of FreeBSD installed:  freebsd-version ; uname -a
Please include that output and any error messages when posting questions.
Introduction to manual pages:  man man
FreeBSD directory layout:      man hier

To change this login announcement, see motd(5).
root@trixie:~ #
```

O criador do GhostBSD, fez do seu hack uma ótima oportunidade de muitos começarem a ter acesso a um bom sistema operacional. E, a partir dele, fez também que muitos começassem a criar e melhorar o mundo open source que conhecemos. Quando se observa um Linux com seu ambiente de Desktop preferido, não se olha apenas o que se pode ser visto: há muito do que se pode absorver que está bem além das linhas de código.

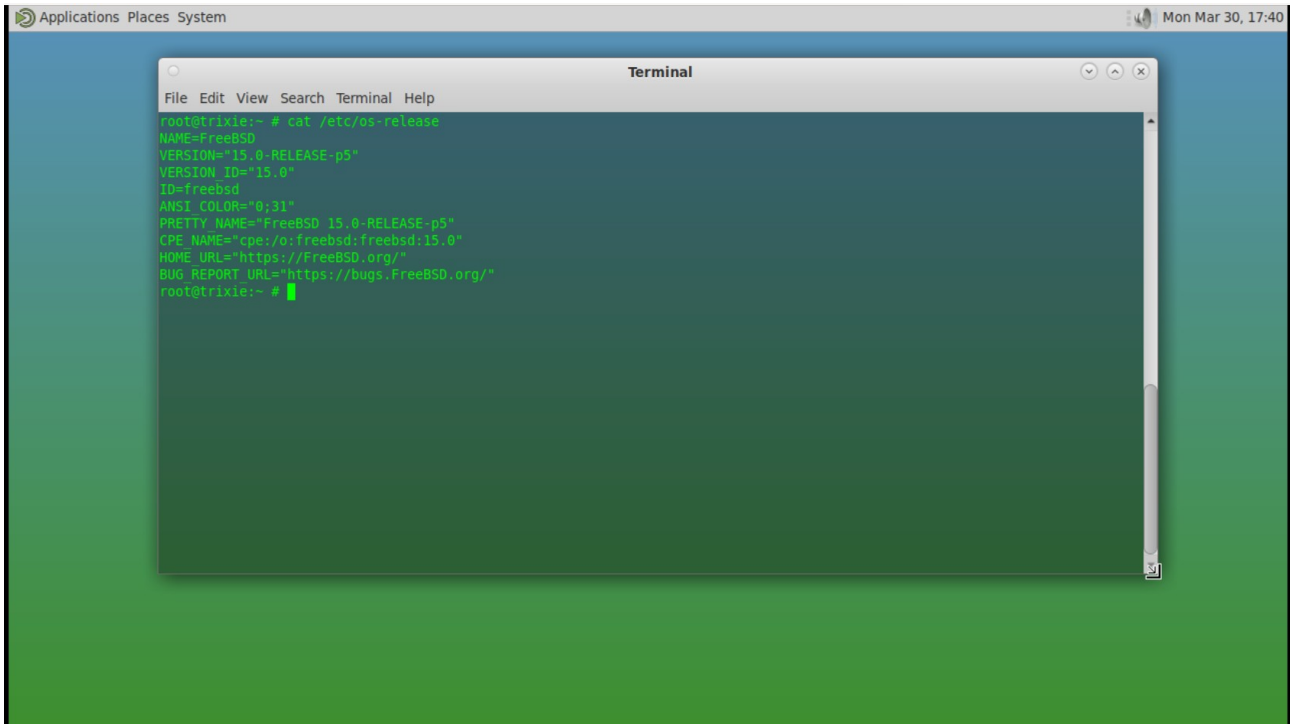

O Mate e a sua leveza expressa em números.

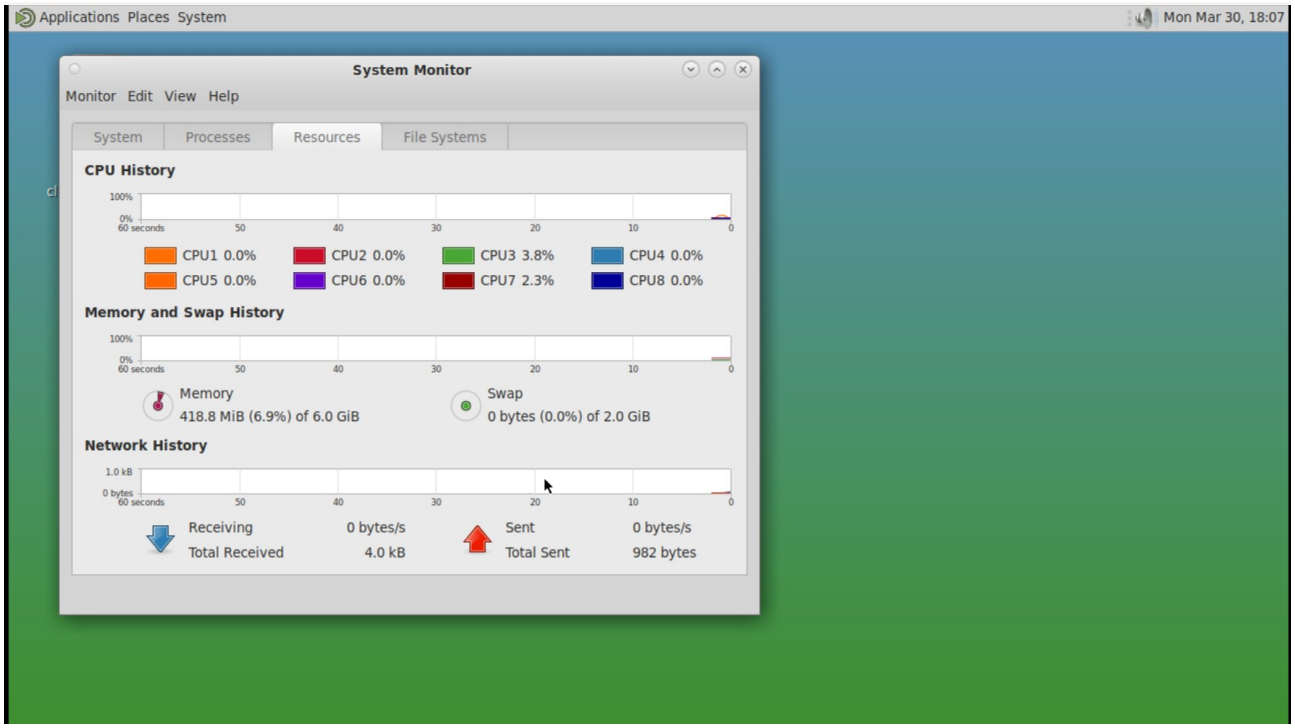

O gerenciador de pacotes PKG, o Octopkg, é essencial à parte gráfica do sistema.

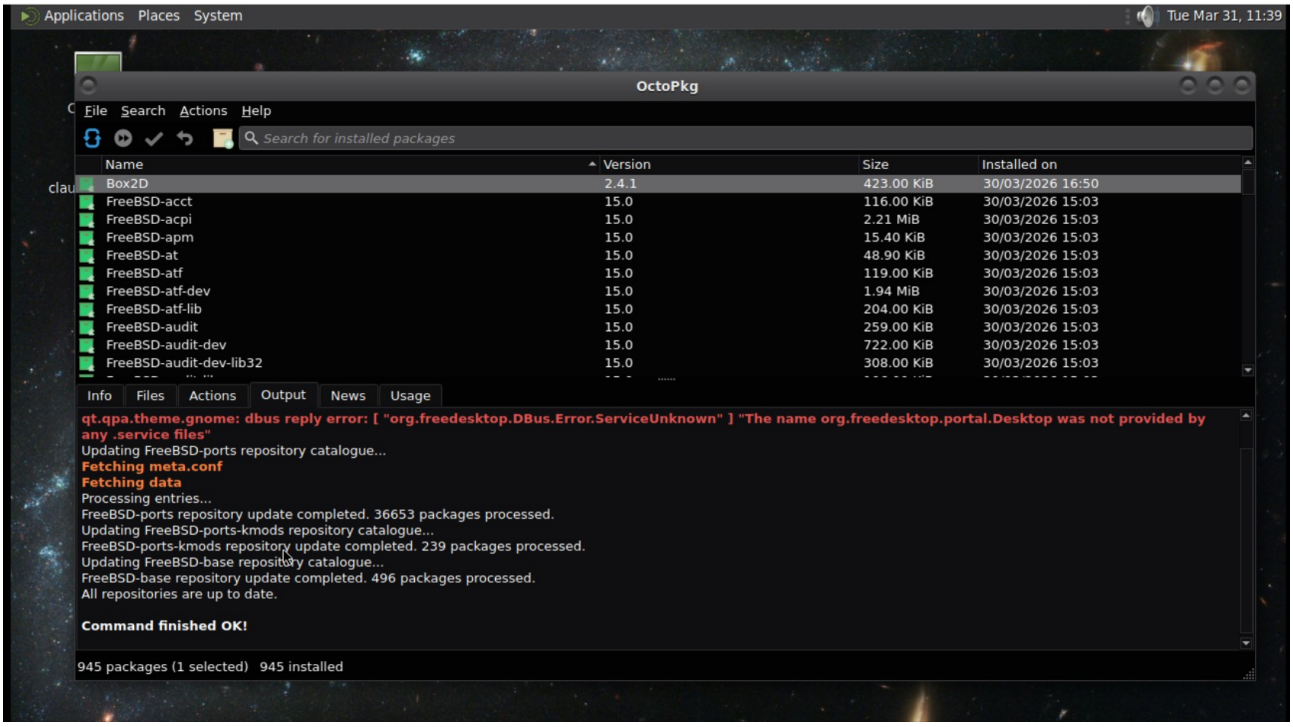

LibreOffice: O escritório digital mais utilizado no mundo open source.

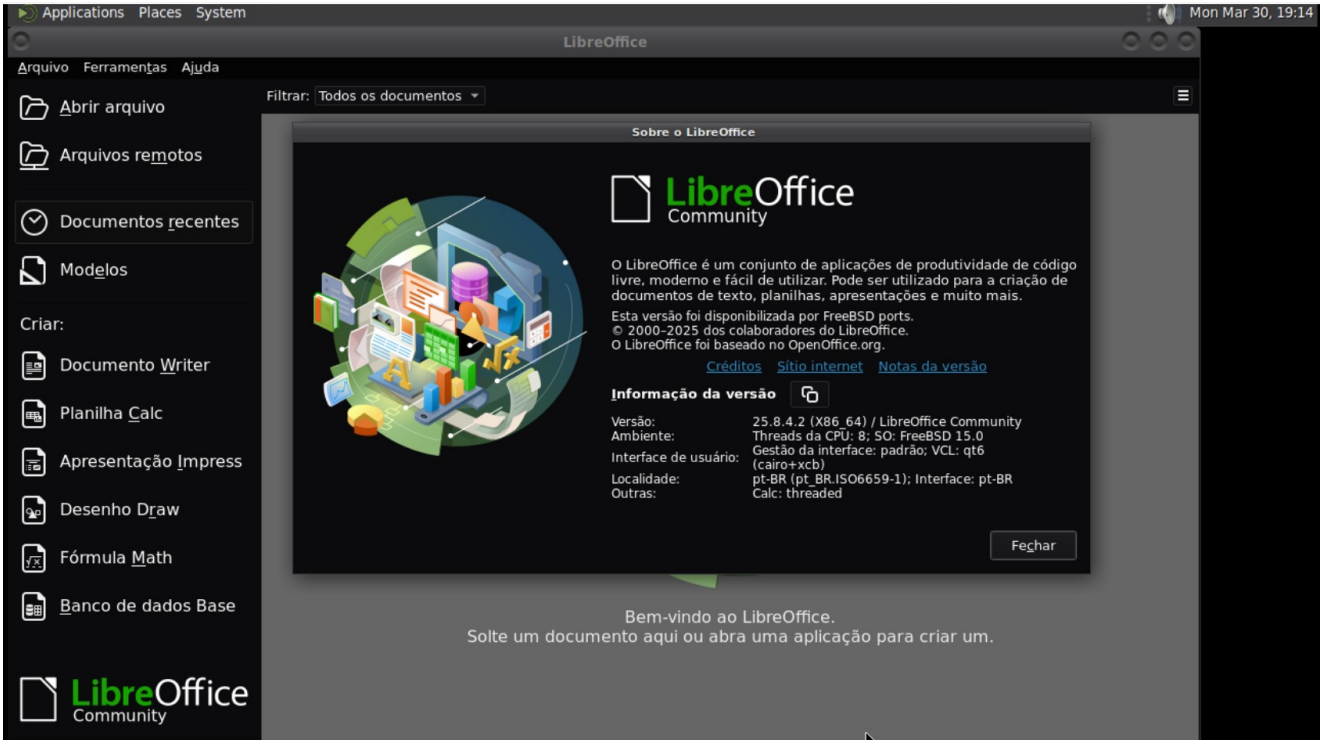

Codecs multimídia já habilitados e funcionando em toda sua plenitude.

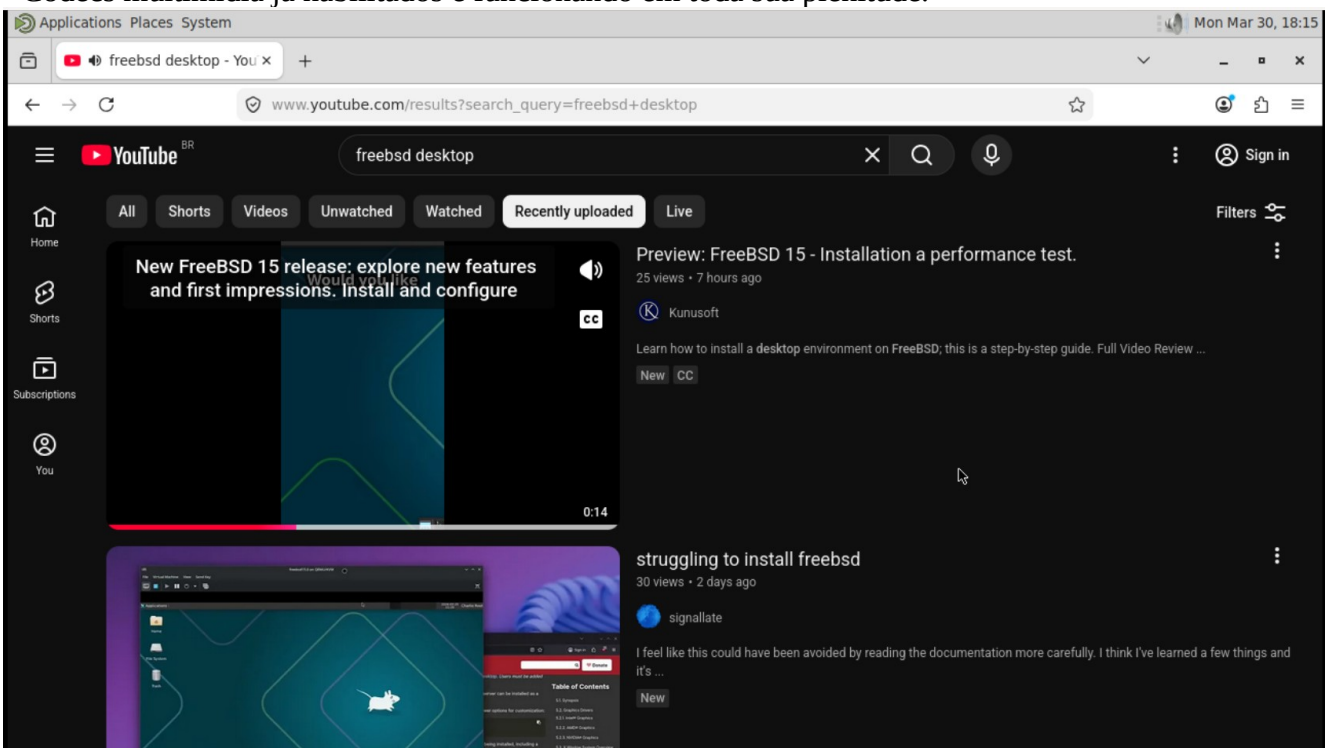

O ambiente gráfico com seus vários aplicativos, entre eles o navegador Mozilla Firefox e o player VLC

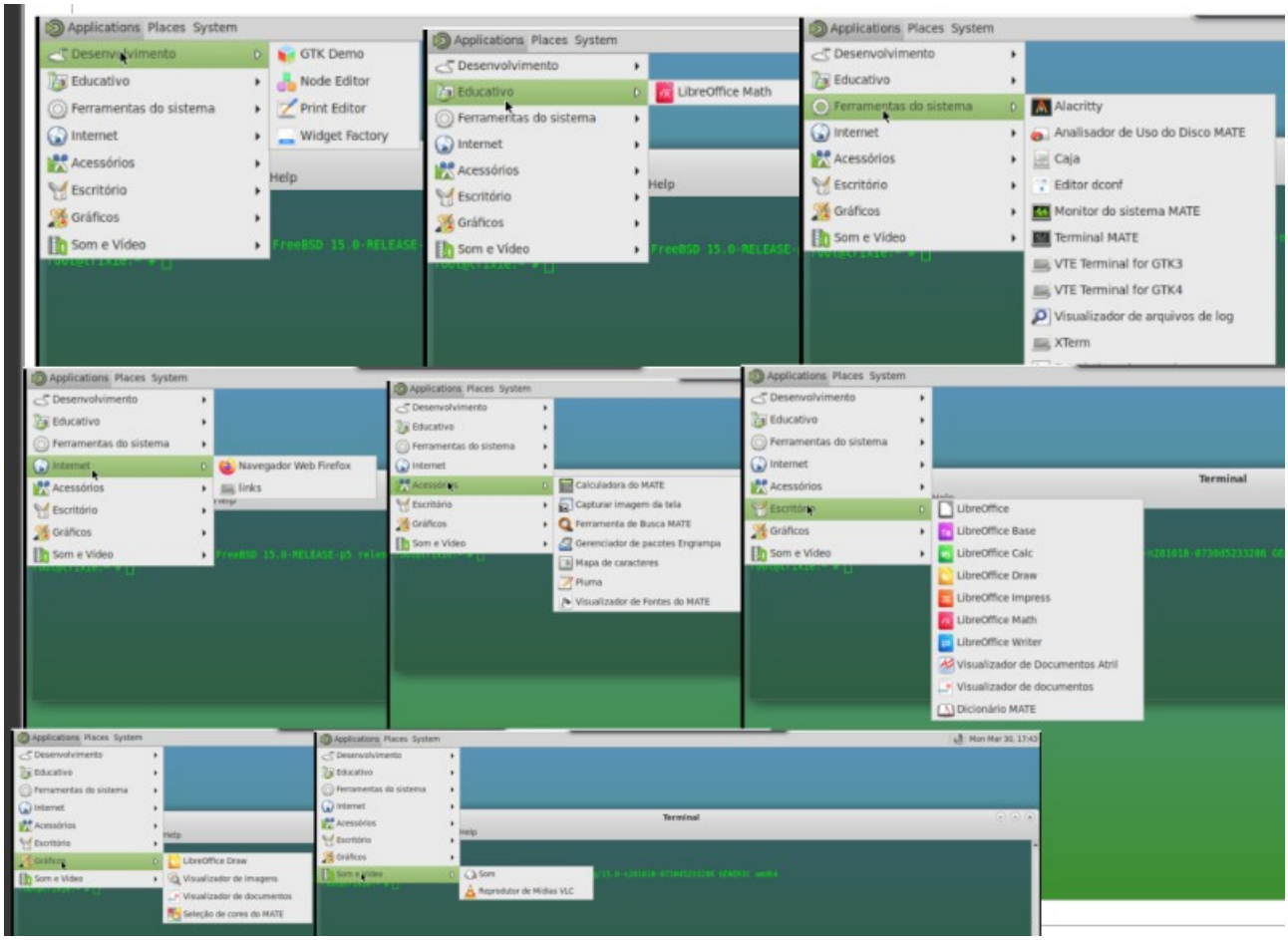

Um ambiente moderno, totalmente configurável e com manual de instrução disposto: Assim é o FreeBSD.

Comparativo:

FreeBSD	GhostBSD
Kernel = 15.0p5	Kernel = 14.3p2
Firewall = Necessário ativar (pf)	Firewall = Ativado (Padrão) (ipfw)
Memória Usada = 446 Mb (texto/gráfico)	Memória Usada = 724 Mb (de 8 Gb pedidos)
Instalador de Pacotes = pkg - ports / octopkg	Instalador de Pacotes = pkg – ports / Software Station (próprio) / Update Station (próprio) / otopkg
Ambiente de Desktop: Mate (instalado)	Ambiente de Desktop: Mate (pronto e configurado)
Pacotes: LibreOffice, XPDF, VLC (instalados)	Pacote: Pluma, Atril (PDF), VLC (instalados)

Referências:

Site do FreeBSD: https://www.freebsd.org

Documentação: https://docs.freebsd.org/en/books/handbook/

Site do GhostBSD: https://www.ghostbsd.org/

Documentação: https://ghostbsd-documentation-portal.readthedocs.io/en/latest/