MX Linux

Uma distribuição Linux que prioriza a leveza rapidez e simplicidade, assim como a AntiX, é assim o MX Linux.

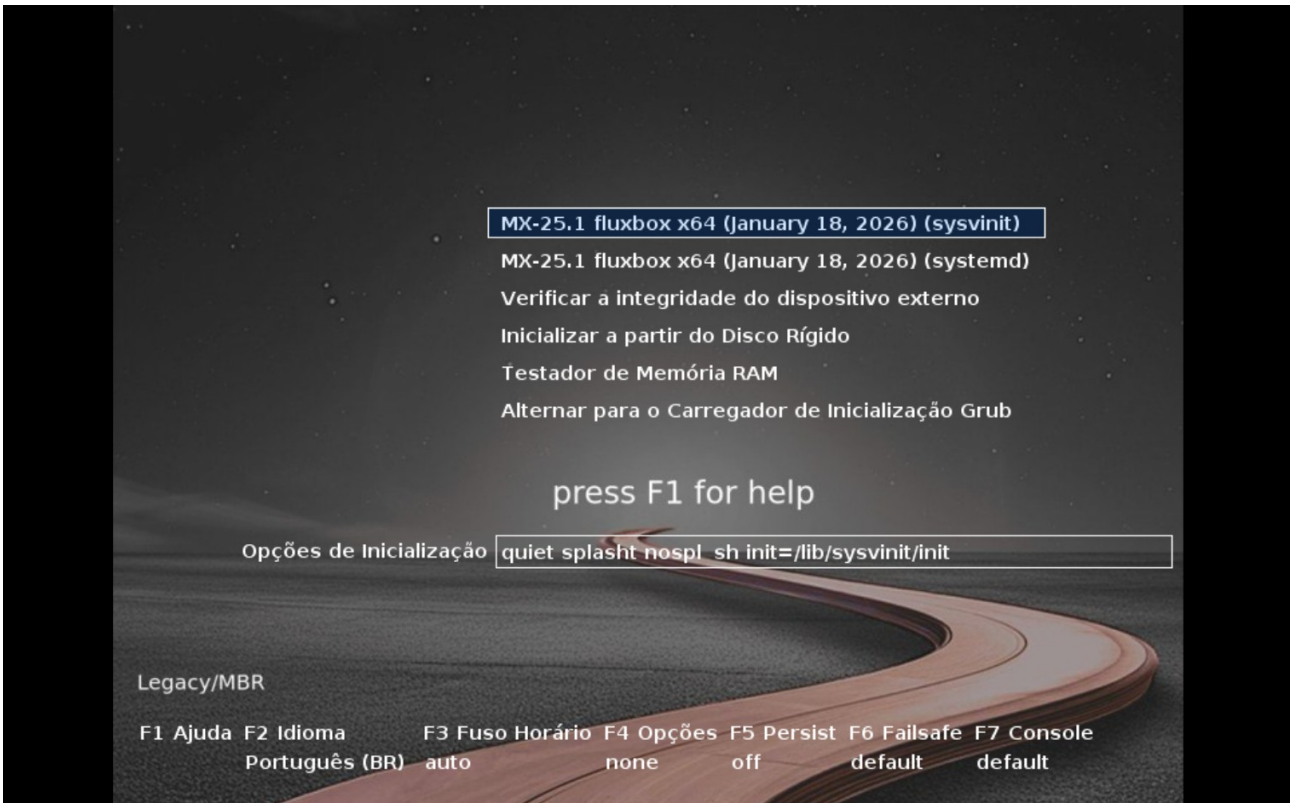

O MX Linux é uma cooperação entre o próprio AntiX e a comunidade do MX Linux, baseada também no Debian estável (Trixie, neste momento) visando a estabilidade e segurança do sistema.
O sistema possui o SysInit e o SystemD como os inicializadores do mesmo. Como ambiente de Desktop, o usuário pode escolher entre o XFCE, KDE Plasma e o Fluxbox. A ISO escolhida para este review foi a com ambiente Fluxbox com o SysInit.

A maior surpresa que o usuário poderá ter é a vasta quantidade de aplicativos feitos para auxiliá-lo: Desde a criação de um USB a instalação de pacotes, a distro tem tudo para atrair mais usuários.

O aplicativo de instalação do sistema é o mesmo utilizado no AntiX, bem direto e rápido. Também semelhante ao Antix é a presença do Conky como aplicativo de demonstração do consumo de memória e HD fixo na tela do Desktop do sistema.

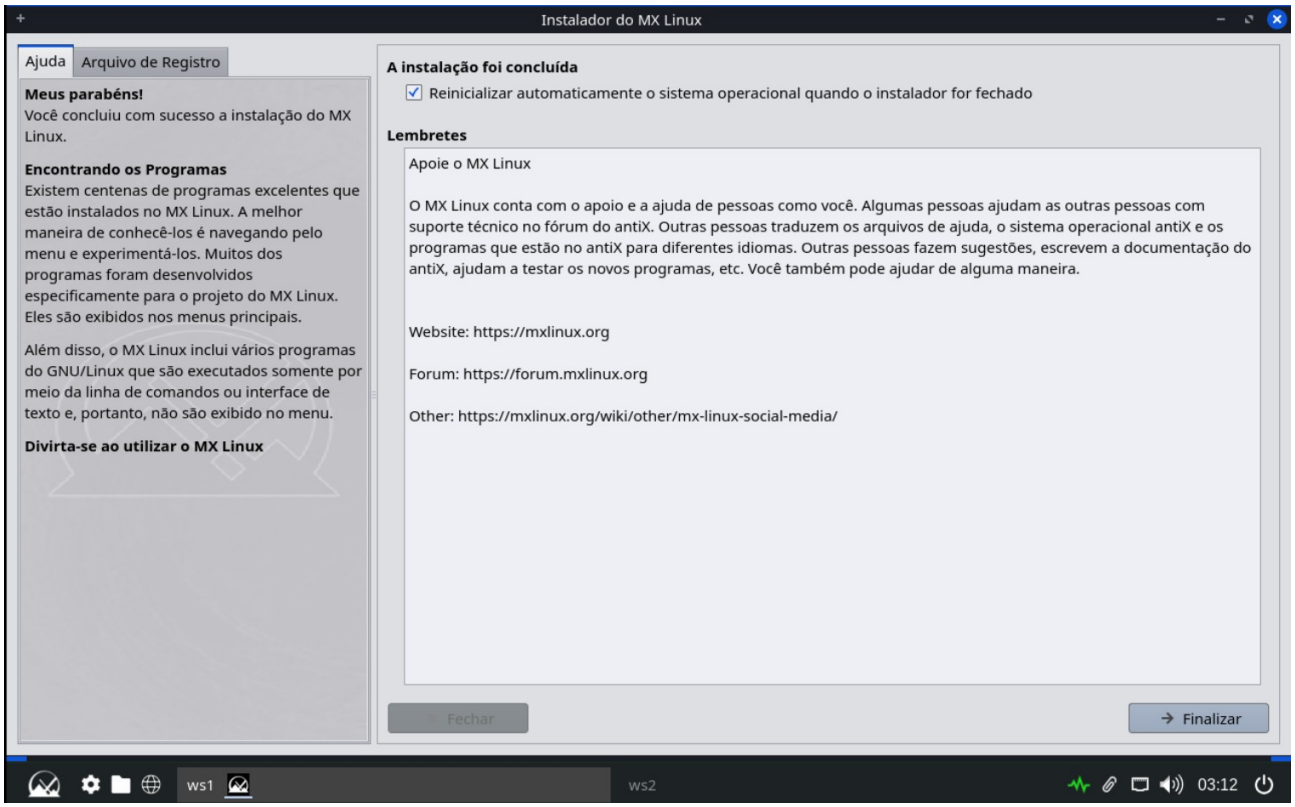

O próprio Fluxbox tem aplicativos específicos para o seu gerenciamento.

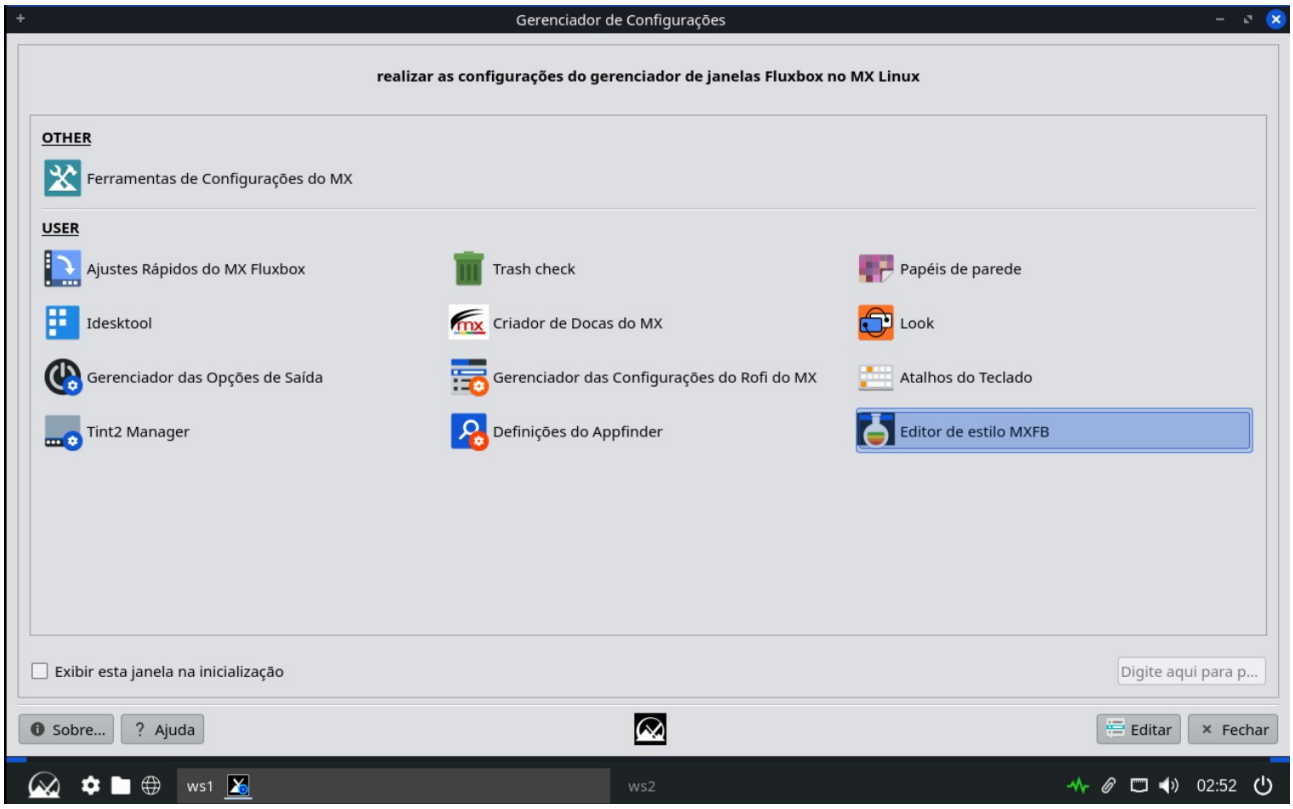

O MX vem com o mesmo Kernel do Debian Trixie, o 6.12. Este Fluxbox, bastante customizado, utiliza em torno dos 700 Mb de memória RAM e instalado ocupa 8 Gb de espaço no HD.

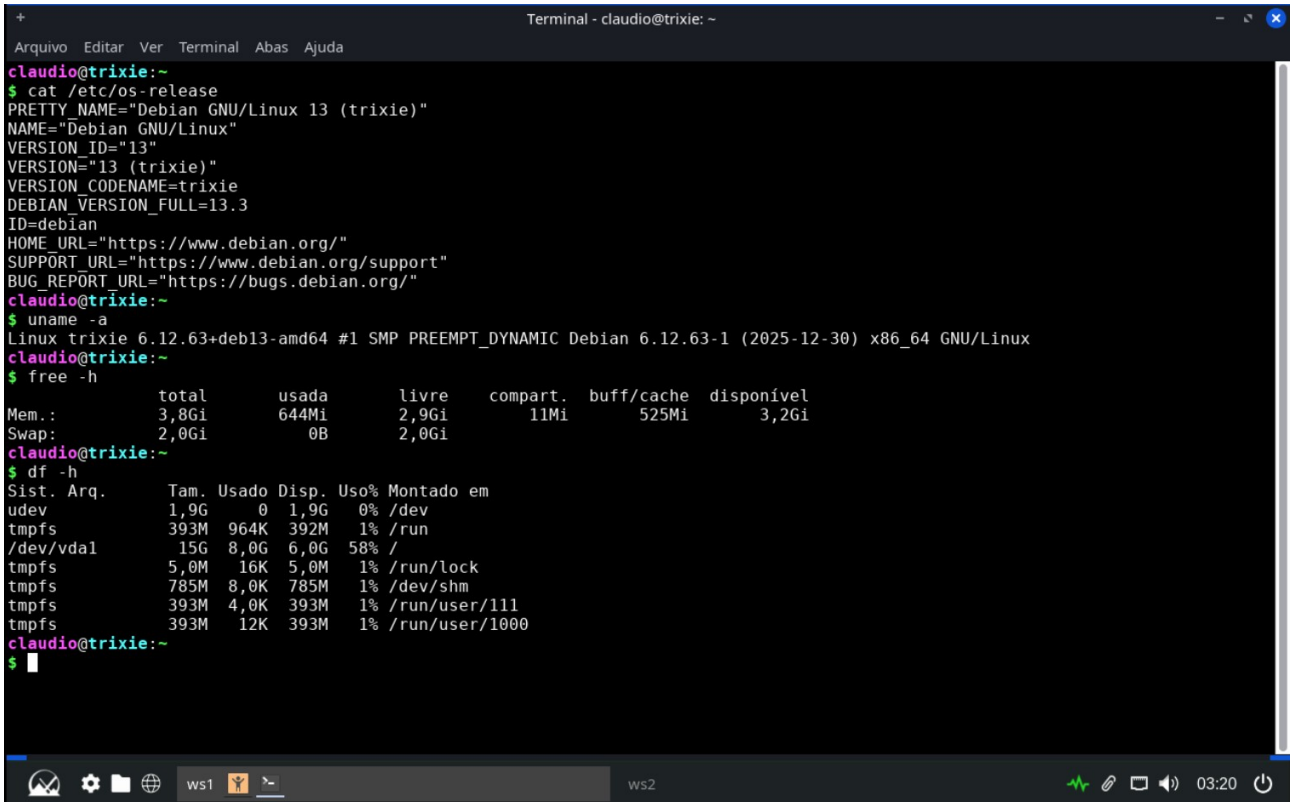

Assim como no Ubuntu, há um aplicativo para gerenciar as atualizações dos pacotes instalados. A distro vem com o Synaptics também para a função de gerenciamento de pacotes no modo gráfico.

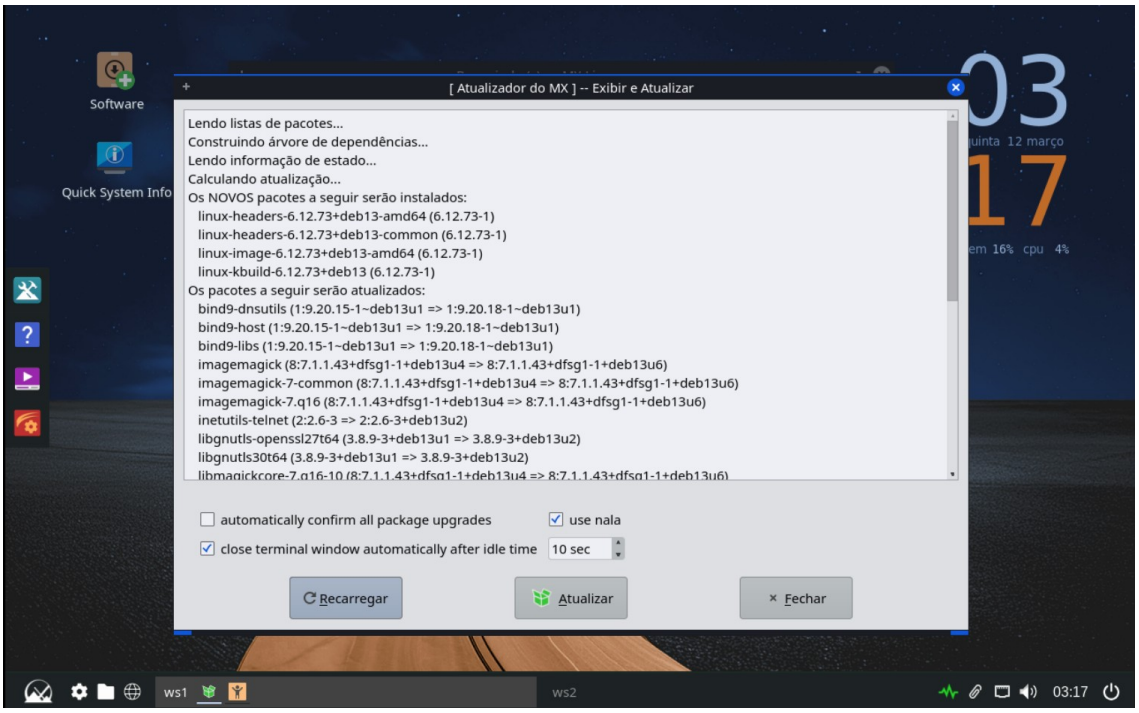

Além dos repositórios normais e de segurança do Debian, o repositório Debian Backports vem também habilitado como padrão. Nesta versão, o sistema de pacotes Flatpak também já vem configurado. Outros pacotes Universais como o Snap (SystemD), AppImage (falta apenas a habilitação da permissão de execução no Sistema) e Nix também podem ser facilmente configurados, embora no site da distro ache que os mesmos não são tão necessários, devido à quantidade de pacotes existentes no sistema.

O sistema possui ampla documentação, manuais em vários idiomas, fórum específico, newsletter, wiki, FAQs, vídeos, enfim, bastante informação para o usuário aprender a manusear o sistema.

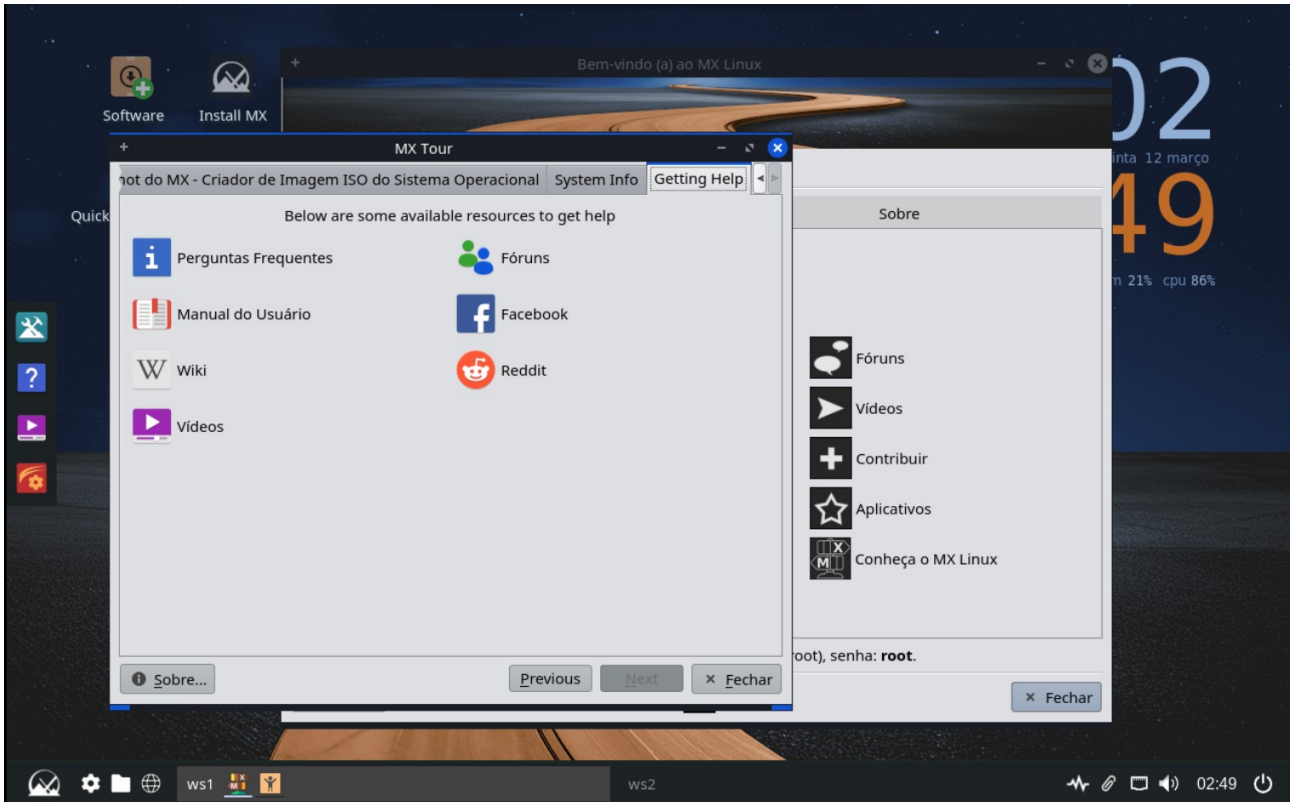

MX Arch Linux

O que foi feito no MX Linux com base no Debian Trixie, foi transportado para o Arch Linux KDE Plasma (SystemD) com o mais recente kernel de suporte de longo termo (LTS), o 6.18.

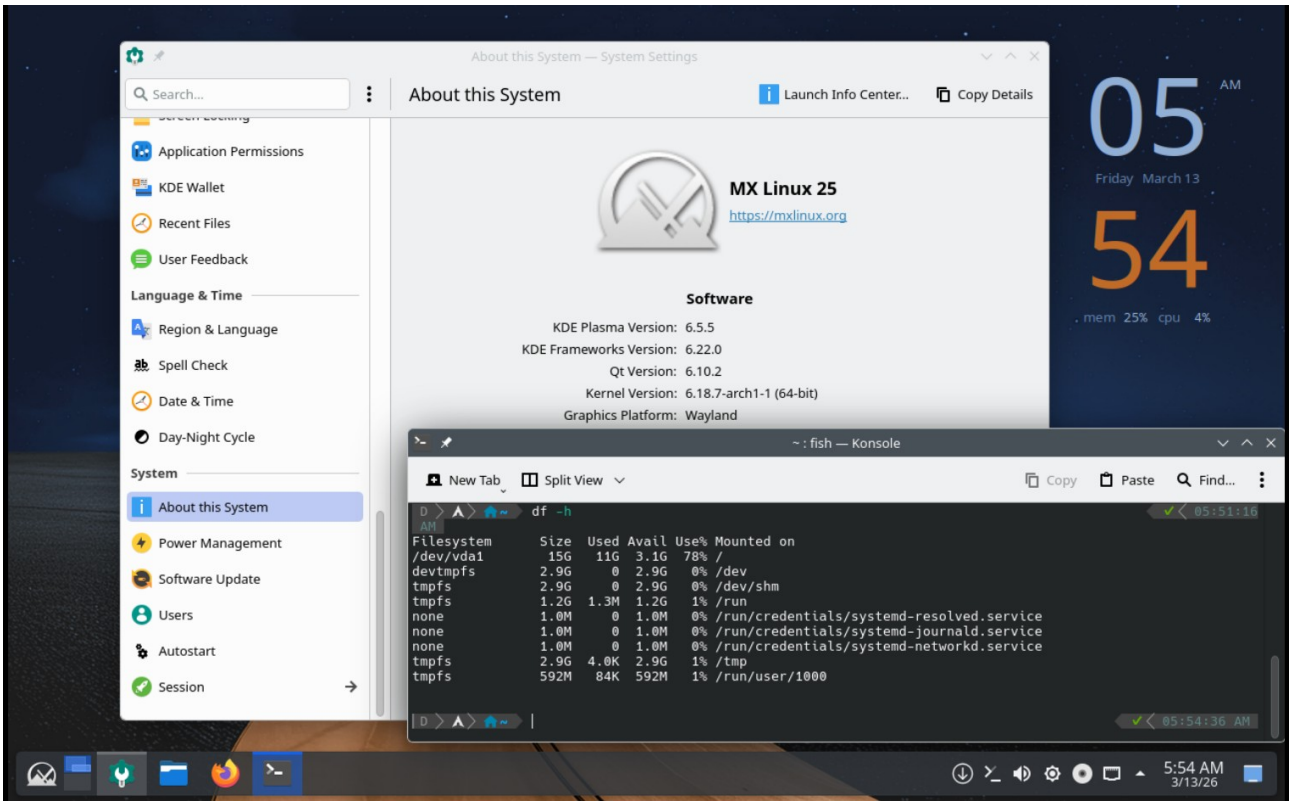

Além das ferramentas criadas pelo MX, o próprio KDE vem bastante completo, inclusive com a configuração do repositório AUR pronta para uso.

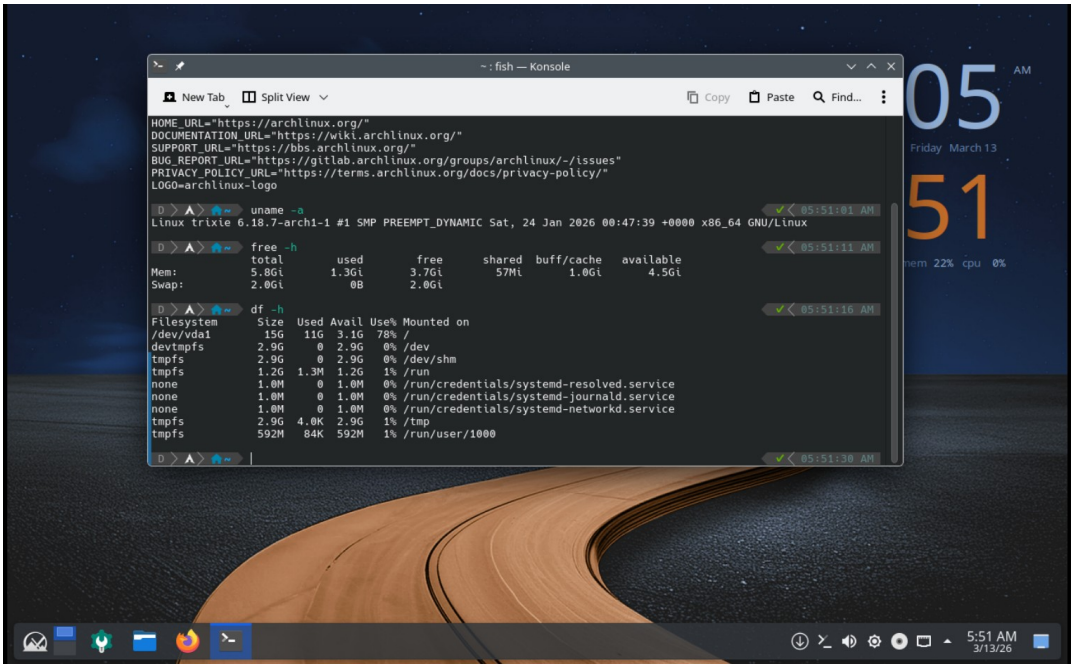

A loja padrão do KDE, o Discover, também vem habilitada e configurada por padrão.

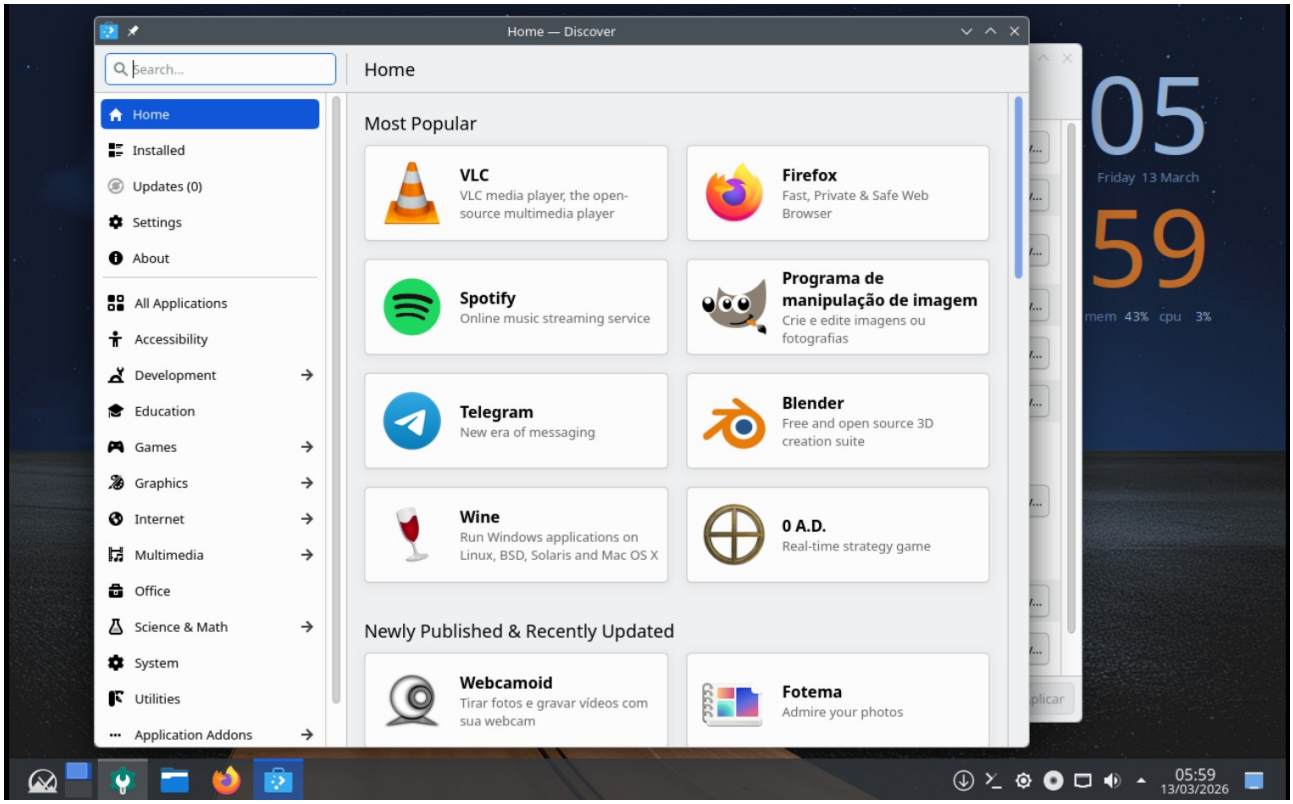

O kit de ferramentas do MX Linux é completo e pode substituir o kit do ambiente de Desktop KDE por completo.

Vários aplicativos foram incluídos nesta versão. Entre eles há o backup Timeshift, identificação de hardware LSHW, suíte de escritório LibreOffice, o editor, criador de imagens GIMP, Web Browser (Navegador) Firefox, Gerenciador de e-mails Thunderbird entre os demais.

Consumindo 1.3 Gb de memória RAM e 11 Gb de espaço de armazenamento, o Sistema é completo com vários aplicativos que auxiliam o usuário em várias atividades, desde a identificação do hardware, backup, até o sistema de gerenciamento de pacotes do sistema. Pacotes Universais como o Flatpak e o appImage (necessário habilitar a permissão de execução do aplicativo) podem ser usados sem problemas (os outros pacotes universais com o Snap e o Nix precisam ser configurados). O terminal vem com o Fish (facilita na hora da digitação e para completar comandos) habilitado e um tema diferenciado por padrão.
Quem pensou nesta distro como Arch Linux teve uma excelente idéia.

Referências:

Site da Distribuição: <https://mxlinux.org/>

Documentação: <https://mxlinux.org/manuals/>, <https://mxlinux.org/wiki/>