Still Linux

Esta distribuição Linux foi feita em três anos e se baseia no Alma Linux Atômico, o “imutável” sistema com rpm-ostree, várias customizações e distrobox habilitado, com o objetivo de ser o desktop pronto para o uso, seja game, desenvolvimento ou demais áreas, o Still Linux é uma distro que possui aplicações para que o usuário use o sistema de forma simples e rápida, através de seus vários tweaks.

Terminal customizado com ZSH.

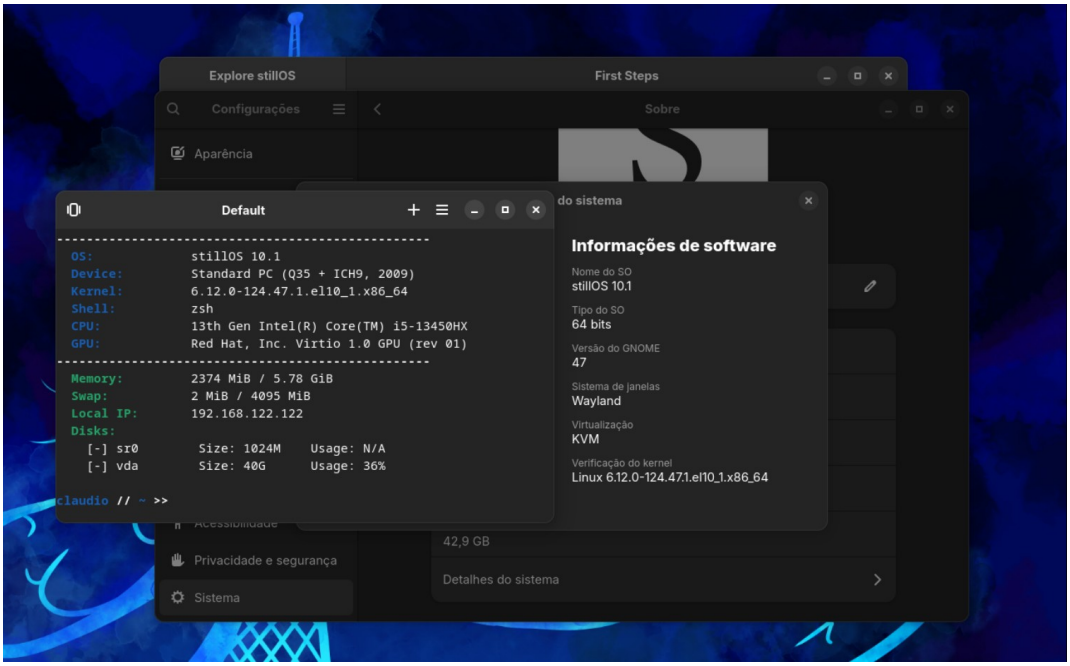

O sistema entra logo no modo de instalação ao iniciar, e o instalador do Alma Linux, um fork do Red Hat, é simplesmente o Anaconda. Após a instalação, com o sistema reiniciado, além da configuração de usuário padrão, a mesma leva a escolha do que vai ser instalado no sistema: Browsers, Suítes de Escritório e os demais pacotes que o usuário desejar.

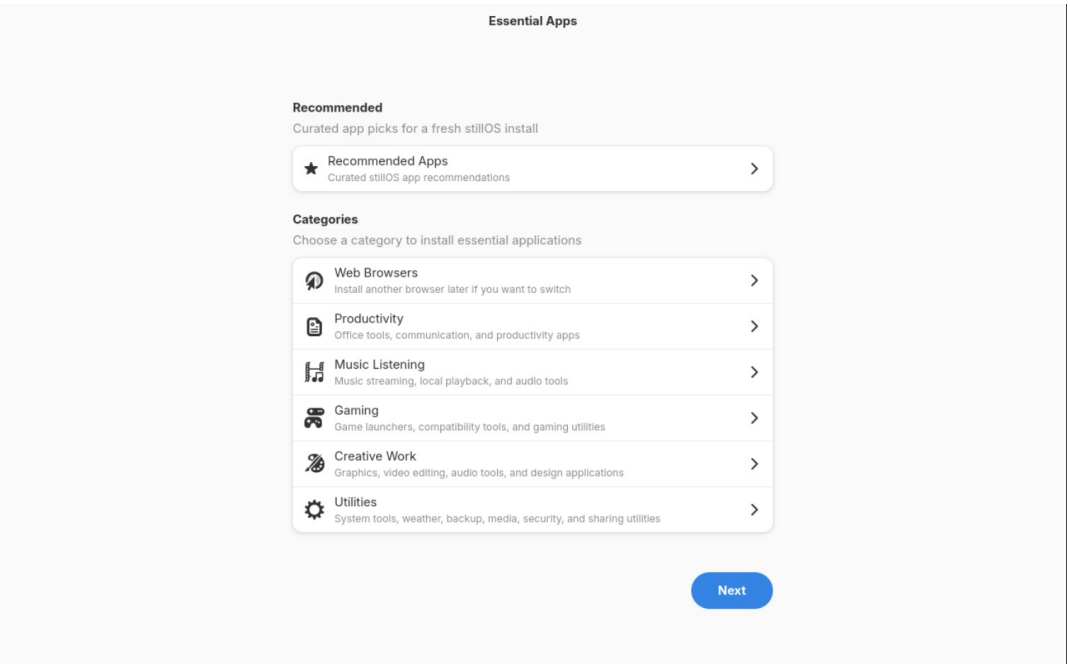

Navegadores com diversos propósitos a serem escolhidos pelo usuário.

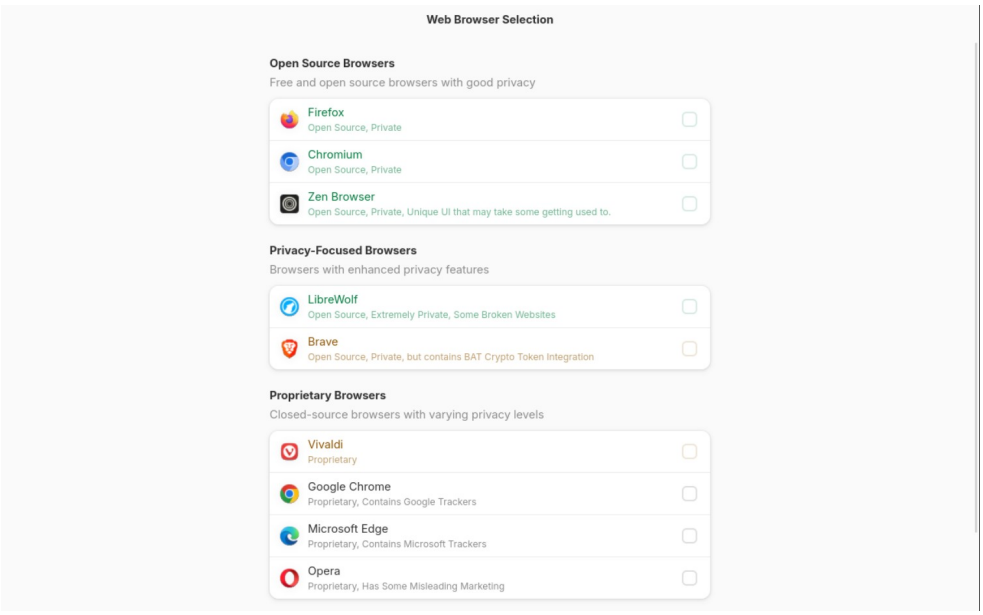

Aplicativos selecionados da curadoria do sistema para a instalação como recomendação inicial.

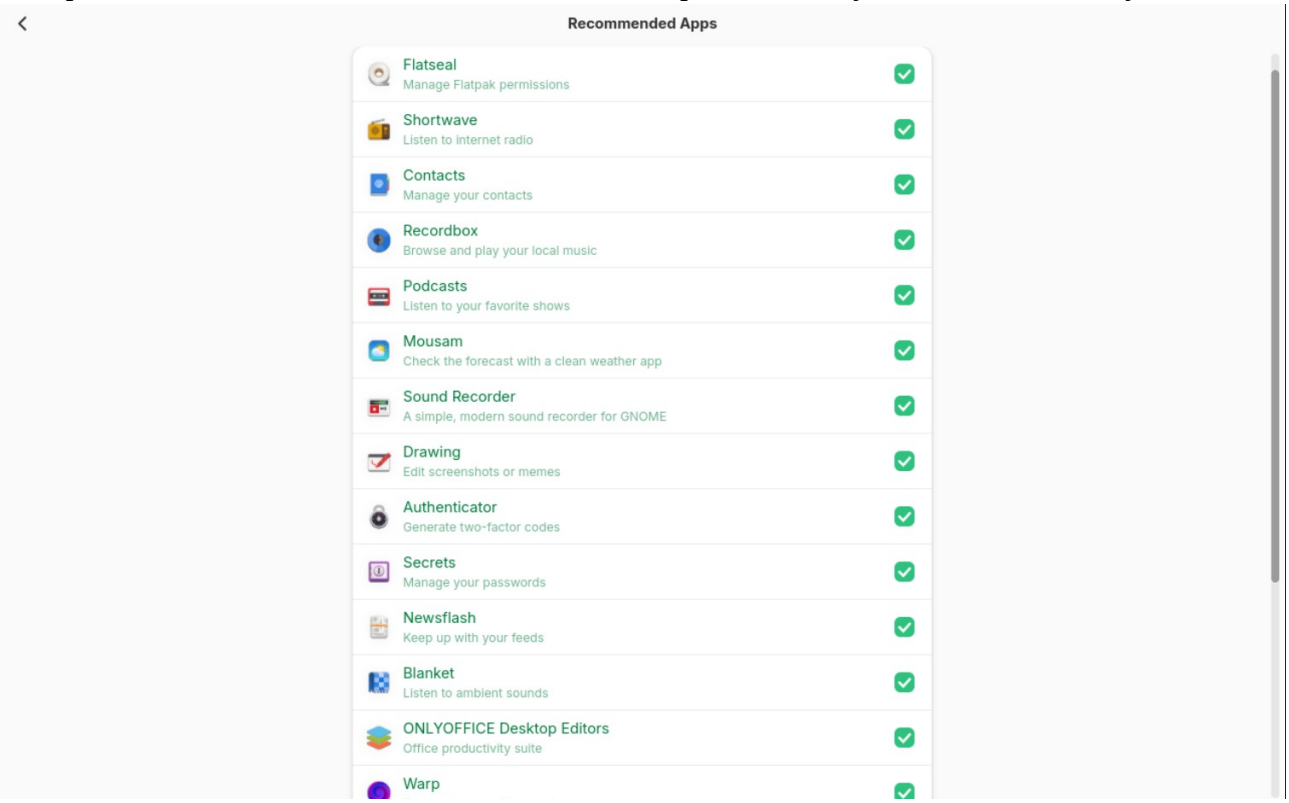

As suítes de escritório e de e-mails para escolha.

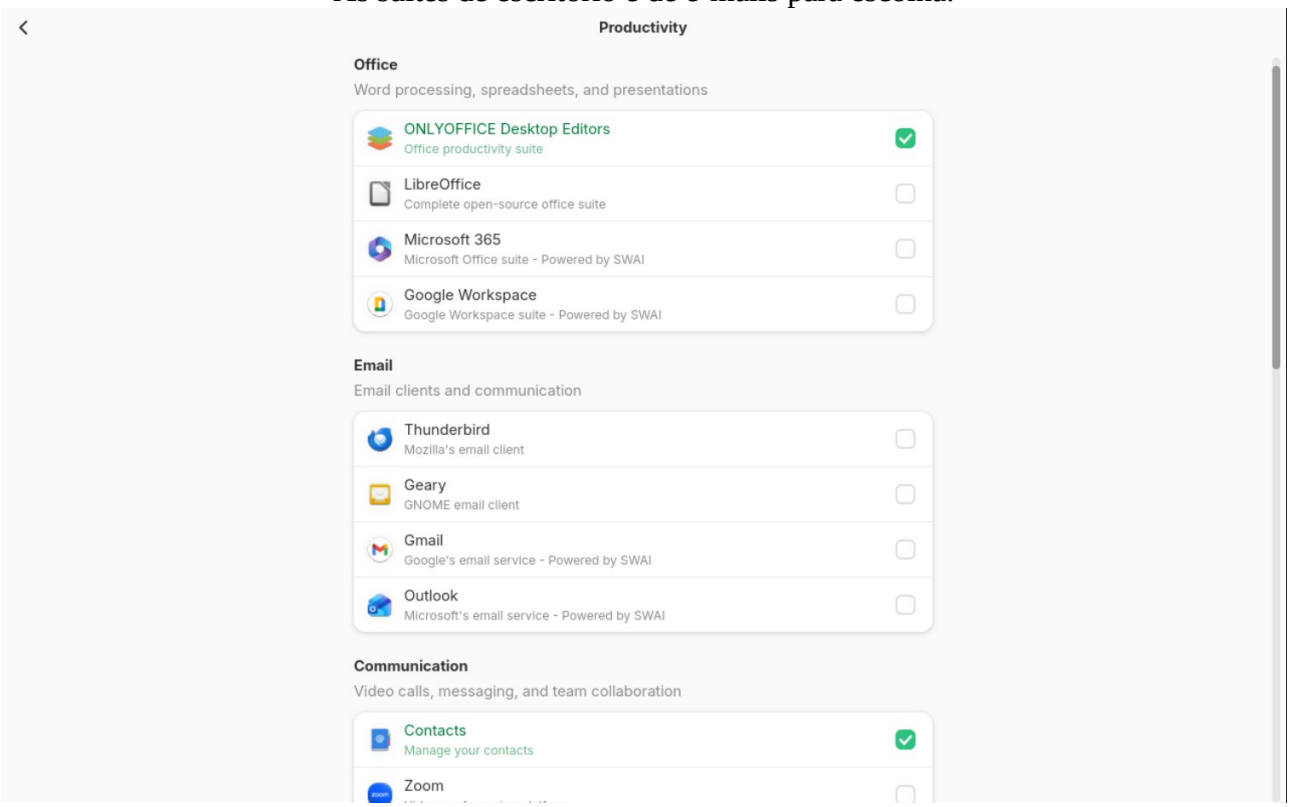

Diversos aplicativos para a comunicação

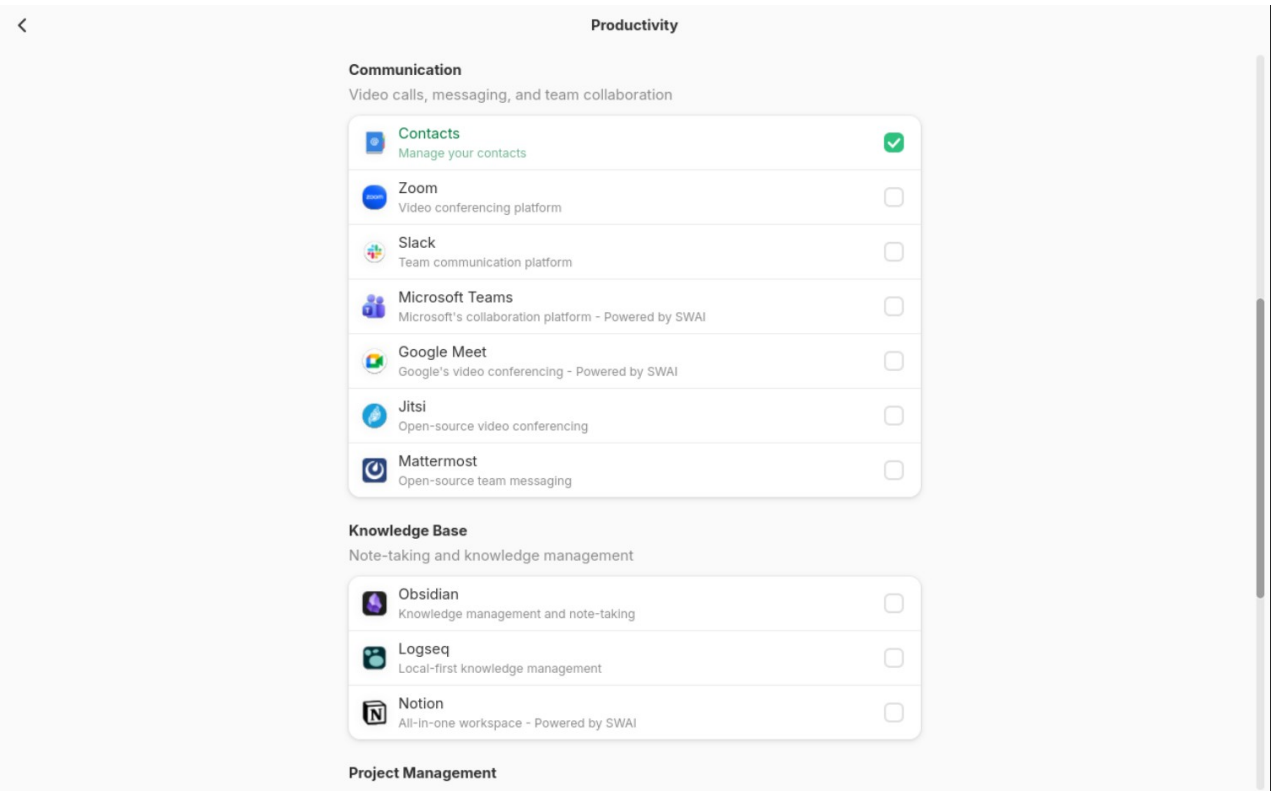

O grande diferencial desta distro Linux para o Fedora Silverblue, por exemplo, além da facilidade de instalação de vários aplicativos através dos tweaks criados, é a instalação de web apps como Google Drive, Microsoft Office Online, Photoshop Web entre os demais.

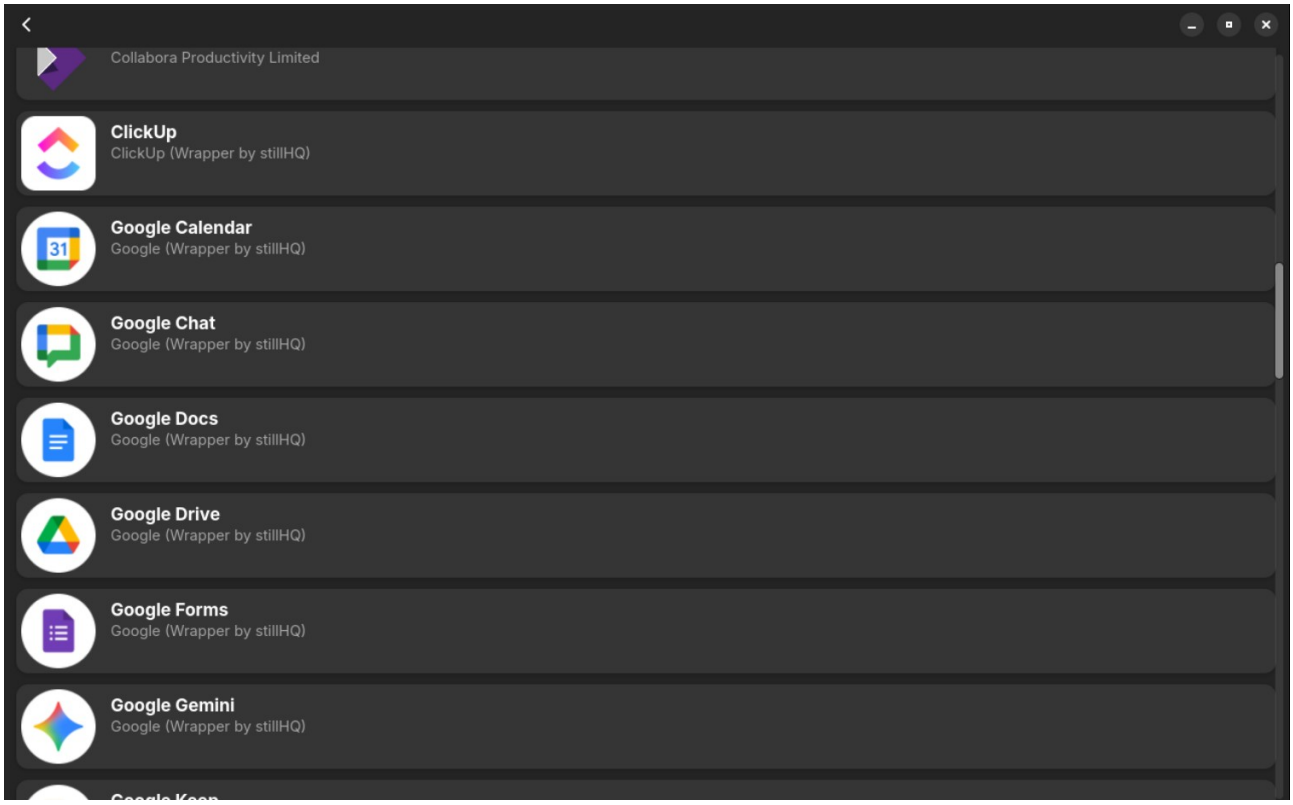

A Still Center, substitui o Gnome Software e acrescenta os aplicativos para web criados através da rotina SWAI do Eletron para a distro.

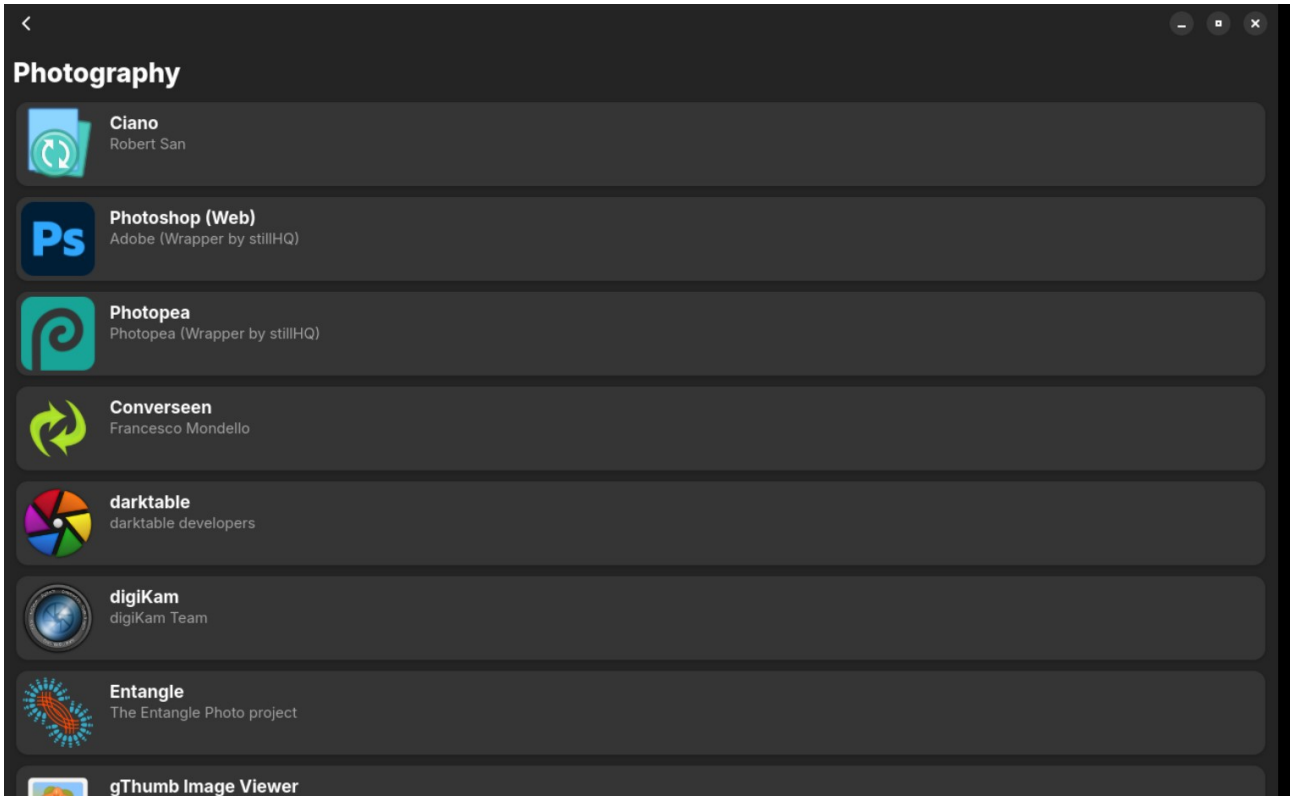

Assim como no Fedora Silverblue, o FirewallD já vem habilitado, na zona pública. Bastando modificar zona de atuação, acrescentar serviços e interfaces através do comando firewall-cmd.
O sistema de gerenciamento de inicialização é o SystemD. Para verificar status, parar serviços, o comando a utilizar é o systemctl.

```
claudio // ~ >> sudo systemctl disable cups
Removed '/etc/systemd/system/printer.target.wants/cups.service'.
Removed '/etc/systemd/system/sockets.target.wants/cups.socket'.
Removed '/etc/systemd/system/multi-user.target.wants/cups.path'.
Removed '/etc/systemd/system/multi-user.target.wants/cups.service'.
Disabling 'cups.service', but its triggering units are still active:
cups.path, cups.socket
claudio // ~ >> sudo systemctl stop cups
claudio // ~ >>
```

```
claudio // ~ >> sudo systemctl status  stillcount.service
○ stillcount.service - stillOS Weekly Active User Counter Ping
     Loaded: loaded (/usr/lib/systemd/system/stillcount.service; disabled; preset: disabled)
     Active: inactive (dead)
claudio // ~ >>
```

Parece o KDE, mas no Gnome também é possível modificar o modo de apresentação do sistema para parecer como no Windows, Mac OS, Ubuntu Unity, ou outro que assim que desejar.

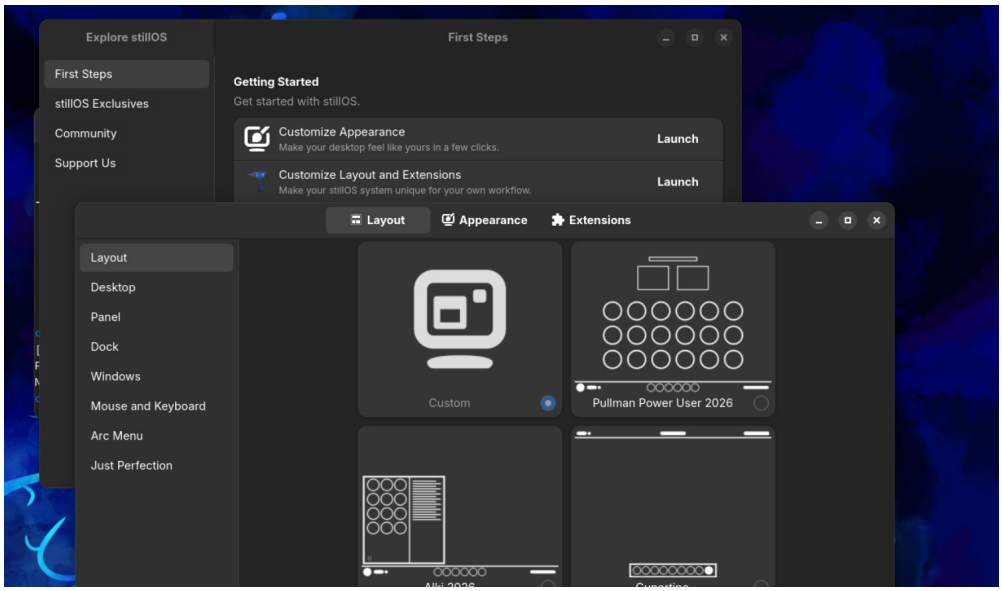

Aplicativos Universais Flatpak são parte deste sistema. Os AppImages precisam da permissão para se tornarem executáveis. Aplicativos Snaps (sendo que o snapd pode ser instalado via rpm-ostree) e Nix podem ser instalados através de contêineres no DistroBox da sua distribuição preferida.

O Gnome utilizado é o da versão 47 e o kernel é o 6.12 de suporte de segurança e atualizações de longo termo.
Esta distribuição é nova e este é o seu primeiro lançamento estável. Feita pelo estudante Cameron Knauff, a distro possui site e o canal no youtube do estudante possui as informações de lançamento também.

Referências:

Página da distribuição: https://stillhq.io/

You Tube
Cameron Knauff:
Título: I spent three years building this Linux distro: https://www.youtube.com/watch?v=fIilHvsevAw