BTS SERVICES INFORMATIQUES AUX ORGANISATIONS **SESSION 2026**

ANNEXE VII-1-A : Fiche descriptive de réalisation professionnelle (recto)

Épreuve E6 - Administration des systèmes et des réseaux (option SISR)

DESCRIPTION D'UNE RÉALISATION PROFESSIONNELLE	**N° réalisation :1**
Nom, prénom : DUBREUCQ Clément	**N° candidat : 2248305882**
Épreuve ponctuelle ☒ **Contrôle en cours de formation** ☐	**Date :** …/06/2026

Organisation support de la réalisation professionnelle :
La réalisation professionnelle est basée sur le contexte Stadium.
Stadium est une société qui s'occupe de l'administration et la gestion. Elle fait appel à Stadium Company pour mettre en place des solutions systèmes et réseaux.

Intitulé de la réalisation professionnelle
Zone d'Échange Logistique

Période de réalisation : Mars 2026 **Lieu :** ENSITECH Montigny-le-Bretonneux
Modalité : ☐ **Seul(e)** ☒ **En équipe**

Compétences travaillées
- ☒ Concevoir une solution d'infrastructure réseau
- ☒ Installer, tester et déployer une solution d'infrastructure réseau
- ☐ Exploiter, dépanner et superviser une solution d'infrastructure réseau

Conditions de réalisation[1] (ressources fournies, résultats attendus)

Ressources fournies : Contexte Stadiumcompany, cahier des charges, description de l'environnement technologique d'apprentissage, documentation de la plateforme, description détaillée de la réalisation professionnelle
Résultats attendus : Permettre à un nouveau groupe utilisateur de se connecter sur le réseau de manière sécurisée.

Description des ressources documentaires, matérielles et logicielles utilisées[2]

Ressources documentaires : Contexte Stadium, cahier de charges, description de l'environnement technologique d'apprentissage, documentation de la plateforme, description détaillée de la réalisation professionnelle
Ressources matérielles : Routeur (Cisco 2801), Switch (Catalyst 2960), Borne wifi (AIR CAP26021), Serveur Dell (PowerEdge R630).
Ressources logicielles : VMWare VSphere ESXI 8.1, Windows server 2022, Windows 11, Debian 12, OCS/GLPI, Zimbra, Wazuh, PuTTY, Wireshark.

Modalités d'accès aux productions[3] et à leur documentation[4]

Le jury peut accéder aux productions associées à ma situation professionnelle ici :
Portfolio : https://clementd1107.github.io/Portfolio/

---

[1] En référence aux *conditions de réalisation et ressources nécessaires* du bloc « Administration des systèmes et des réseaux » prévues dans le référentiel de certification du BTS SIO.

[2] Les réalisations professionnelles sont élaborées dans un environnement technologique conforme à l'annexe II.E du référentiel du BTS SIO.

[3] Conformément au référentiel du BTS SIO « *Dans tous les cas, les candidats doivent se munir des outils et ressources techniques nécessaires au déroulement de l'épreuve. Ils sont seuls responsables de la disponibilité et de la mise en œuvre de ces outils et ressources. La circulaire nationale d'organisation précise les conditions matérielles de déroulement des interrogations et les pénalités à appliquer aux candidats qui ne se seraient pas munis des éléments nécessaires au déroulement de l'épreuve.* ». Les éléments nécessaires peuvent être un identifiant, un mot de passe, une adresse réticulaire (URL) d'un espace de stockage et de la présentation de l'organisation du stockage.

[4] Lien vers la documentation complète, précisant et décrivant, si cela n'a été fait au verso de la fiche, la réalisation, par exemples schéma complet de réseau mis en place et configurations des services.

BTS SERVICES INFORMATIQUES AUX ORGANISATIONS **SESSION 2026**

ANNEXE VII-1-A : Fiche descriptive de réalisation professionnelle
(verso, éventuellement pages suivantes)

Épreuve E6 - Administration des systèmes et des réseaux (option SISR)

Descriptif de la réalisation professionnelle, y compris les productions réalisées et schémas explicatifs

Contexte
Les fournisseurs et les équipes logistiques nécessitent une connectivité Wi-Fi sur les quais de livraison pour accéder à un dossier d'échange de documents. Cet accès doit être isolé du reste du réseau de l'entreprise pour des raisons de sécurité.

Description

Une solution a été déployée en utilisant le VLAN 50 pour créer un réseau logistique isolé. Des comptes Active Directory spécifiques pour les "Fournisseurs" ont été créés avec des restrictions horaires pour limiter l'accès en dehors des heures de livraison. Une GPO a été appliquée pour mapper automatiquement un lecteur réseau L: (Livraisons) et masquer le disque local C: pour renforcer la sécurité. Le Wi-Fi "Logistics-Access" a été déployé sur les quais, et des ACLs interdisent au VLAN 50 de communiquer avec les autres VLANs.

Étapes de la mise en place

1. Déploiement Wi-Fi : Installation et configuration d'une borne Wi-Fi sur le quai, diffusant le SSID "Logistics-Access" sur le VLAN 50.
2. Gestion des comptes AD : Création de comptes utilisateurs "Fournisseurs" avec des restrictions de connexion basées sur les horaires de livraison.
3. Configuration GPO : Création d'une GPO pour mapper le lecteur L: et appliquer des restrictions de sécurité comme le masquage des lecteurs locaux.
4. Sécurisation réseau : Mise en place de listes de contrôle d'accès (ACL) sur le routeur pour interdire tout trafic entre le VLAN 50 et les autres segments du réseau.
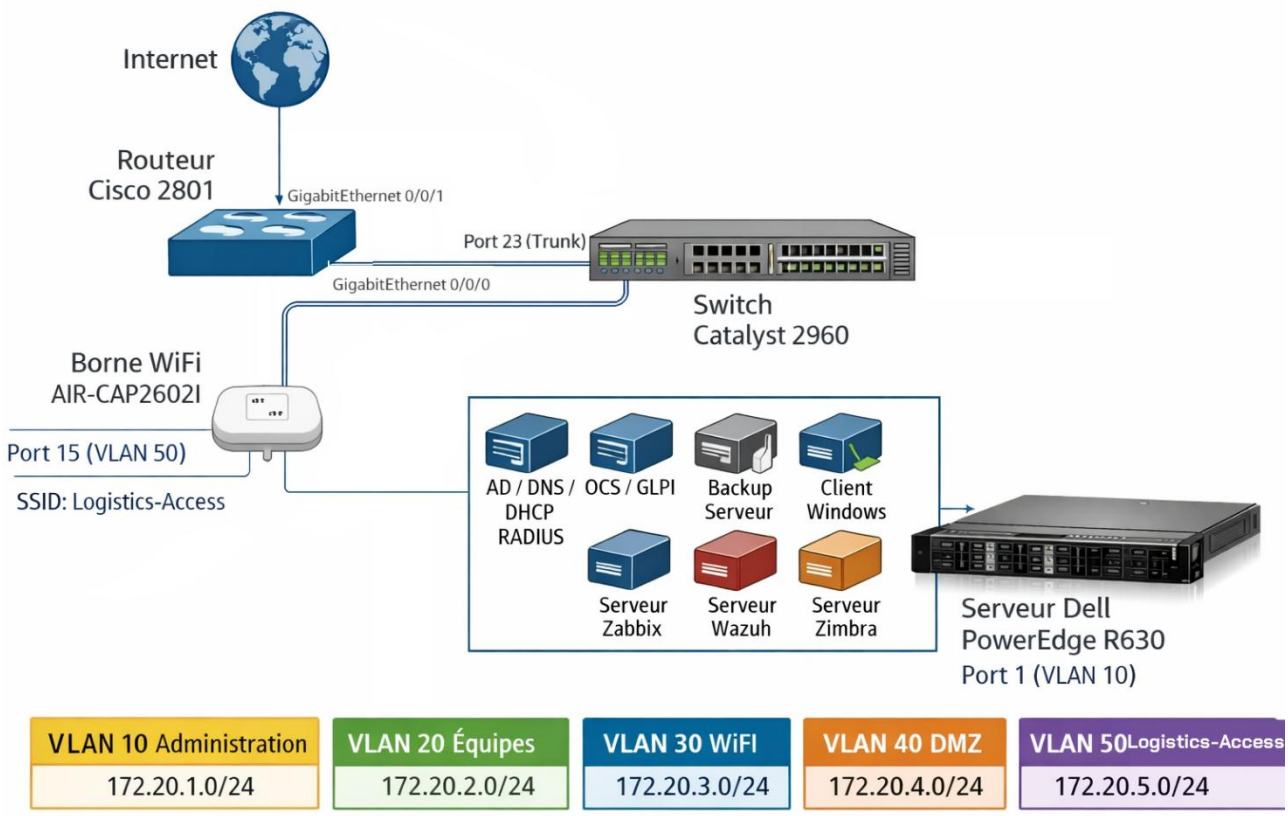
Schéma Explicatif