**BTS SERVICES INFORMATIQUES AUX ORGANISATIONS** **SESSION 2026**

**ANNEXE VII-1-A : Fiche descriptive de réalisation professionnelle (recto)**

**Épreuve E6 - Administration des systèmes et des réseaux (option SISR)**

| **DESCRIPTION D'UNE RÉALISATION PROFESSIONNELLE** | **N° réalisation : 2** |
|---|---|
| **Nom, prénom : DUBREUCQ Clément** | **N° candidat : 2248305882** |
| **Épreuve ponctuelle** ☒ **Contrôle en cours de formation** ☐ | **Date : …/06/2026** |

**Organisation support de la réalisation professionnelle** :

La réalisation professionnelle est basée sur le contexte Stadium.
Stadium est une société qui s'occupe de l'administration et la gestion. Elle fait appel à Stadium Company pour mettre en place des solutions systèmes et réseaux.

**Intitulé de la réalisation professionnelle**

Suivi, Inventaire et Coordination.

**Période de réalisation :** Mars 2026 **Lieu :** ENSITECH Montigny-le-Bretonneux

**Modalité :** ☐ **Seul(e)** ☒ **En équipe**

**Compétences travaillées**

☒ Concevoir une solution d'infrastructure réseau
☒ Installer, tester et déployer une solution d'infrastructure réseau
☒ Exploiter, dépanner et superviser une solution d'infrastructure réseau

**Conditions de réalisation[1] (ressources fournies, résultats attendus)**

**Ressources fournies :** Contexte Stadiumcompany, cahier des charges, description de l'environnement technologique d'apprentissage, documentation de la plateforme, description détaillée de la réalisation professionnelle

**Résultats attendus :** Obtenir un inventaire des douchettes de scan Wifi prêtées aux logisticiens, obtenir une disponibilité permanente du réseau Wifi sur le quai de livraison et la mise en place d'un agenda de livraisons.

**Description des ressources documentaires, matérielles et logicielles utilisées[2]**

**Ressources documentaires** : Contexte Stadium, cahier de charges, description de l'environnement technologique d'apprentissage, documentation de la plateforme, description détaillée de la réalisation professionnelle
**Ressources matérielles** : Routeur (Cisco 2801), Switch (Catalyst 2960), Borne wifi (AIR CAP26021), Serveur Dell (PowerEdge R630).
**Ressources logicielles** : VMWare VSphere ESXI 8.1, Windows server 2022, Windows 11, Debian 12, OCS/GLPI, Zimbra, Wazuh, PuTTY, Wireshark, Zabbix.

**Modalités d'accès aux productions[3] et à leur documentation[4]**

Le jury peut accéder aux productions associées à ma situation professionnelle ici :
**Portfolio** : https://clementd1107.github.io/Portfolio/

---

[1] En référence aux *conditions de réalisation et ressources nécessaires* du bloc « Administration des systèmes et des réseaux » prévues dans le référentiel de certification du BTS SIO.

[2] Les réalisations professionnelles sont élaborées dans un environnement technologique conforme à l'annexe II.E du référentiel du BTS SIO.

[3] Conformément au référentiel du BTS SIO « *Dans tous les cas, les candidats doivent se munir des outils et ressources techniques nécessaires au déroulement de l'épreuve. Ils sont seuls responsables de la disponibilité et de la mise en œuvre de ces outils et ressources. La circulaire nationale d'organisation précise les conditions matérielles de déroulement des interrogations et les pénalités à appliquer aux candidats qui ne se seraient pas munis des éléments nécessaires au déroulement de l'épreuve.* ». Les éléments nécessaires peuvent être un identifiant, un mot de passe, une adresse réticulaire (URL) d'un espace de stockage et de la présentation de l'organisation du stockage.

[4] Lien vers la documentation complète, précisant et décrivant, si cela n'a été fait au verso de la fiche, la réalisation, par exemples schéma complet de réseau mis en place et configurations des services.

**BTS SERVICES INFORMATIQUES AUX ORGANISATIONS** **SESSION 2026**

**ANNEXE VII-1-A : Fiche descriptive de réalisation professionnelle**
**(verso, éventuellement pages suivantes)**

**Épreuve E6 - Administration des systèmes et des réseaux (option SISR)**

**Descriptif de la réalisation professionnelle, y compris les productions réalisées et schémas explicatifs**

**Contexte**

La DSI doit inventorier les douchettes de scan Wi-Fi prêtées aux logisticiens et garantir la disponibilité permanente du réseau Wi-Fi sur le quai de livraison, qui est essentiel à l'activité.

**Description**

L'inventaire des douchettes (sous Android ou Windows) est automatisé grâce à l'agent OCS qui remonte les informations dans GLPI. La borne Wi-Fi du quai est supervisée par Nagios pour détecter toute panne. La coordination des livraisons est facilitée par un agenda partagé sur Zimbra. Les incidents matériels, comme une douchette cassée, sont gérés via le système de ticketing de GLPI.

**Étapes de la mise en place**

1. Inventaire OCS/GLPI : Déploiement de l'agent OCS sur les douchettes pour un inventaire automatisé de ce parc mobile.
2. Supervision Nagios : Configuration d'une sonde pour vérifier l'état (UP/DOWN) de la borne Wi-Fi du quai et alerter la DSI en cas de problème.
3. Coordination Zimbra : Création d'un agenda partagé pour que les équipes logistiques et les fournisseurs puissent planifier les créneaux de livraison.
4. Gestion des incidents : Documentation du processus de création d'un ticket dans GLPI pour signaler une douchette défectueuse et suivre sa réparation ou son remplacement.

**Compétences et Outils Mobilisés**

Ce projet a nécessité des compétences sur OCS/GLPI pour l'inventaire de terminaux mobiles, l'utilisation de Zimbra pour la planification (agendas partagés), et la supervision Nagios.
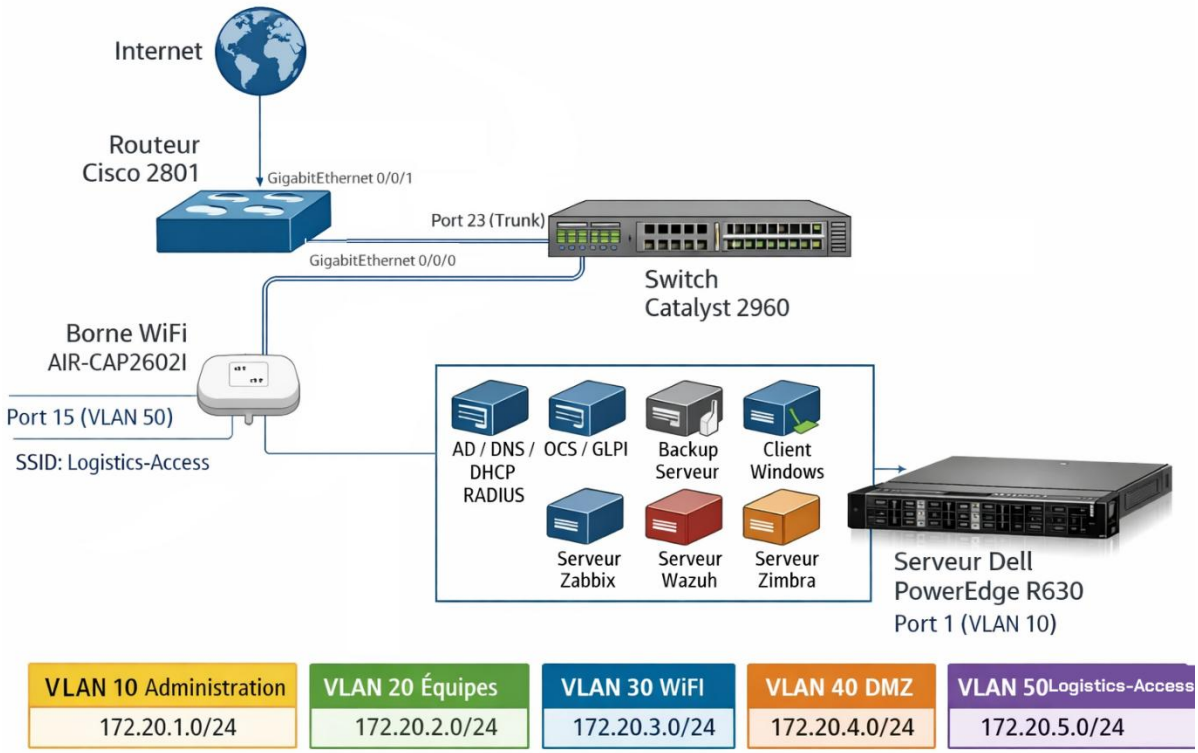
**Schéma Explicatif**