Universidad Diego Portales
Facultad de Arte, Arquitectura y Diseño
Escuela de Diseño

CURSO FORMULACIÓN DE PROYECTOS

INTRODUCCIÓN_CICLO DEL PROYECTO

PROFESOR_HÉCTOR NOVOA
1_2026

Para formular correctamente un proyecto, será necesario seleccionar y analizar todos datos obtenidos con el **propósito de identificar cuidadosamente el objetivo** y establecer ***las bases*** de ejecución del proyecto que incluyen la definición de su alcance, sus restricciones, su cronograma y su presupuesto.

Una formulación prepara y presenta la información de forma tal que se pueda recibir apoyo y financiamiento de entidades interesadas facilitando el alcance de cada uno de los objetivos

CICLO DEL PROYECTO

INICIO	PLANIFICACIÓN	EJECUCIÓN	MONITOREO	CIERRE
ETAPA 1	ETAPA 2	ETAPA 3	ETAPA 4	ETAPA 5
Punto de partida Investigaciones Estudios Contextos	Diseño del proyecto	Acciones Ejecución Presupuestaria	Seguimiento Indicadores de desempeño Correcciones Ajustes	Evaluación resultados Reporte Socialización

CICLO DEL PROYECTO

INICIO	PLANIFICACIÓN	EJECUCIÓN	MONITOREO	CIERRE
ETAPA 1	ETAPA 2	ETAPA 3	ETAPA 4	ETAPA 5
Punto de partida Investigaciones Estudios Contextos	Diseño del proyecto	Acciones Ejecución Presupuestaria	Seguimiento Indicadores de desempeño Correcciones Ajustes	Evaluación resultados Reporte Socialización

Puntos de Partida

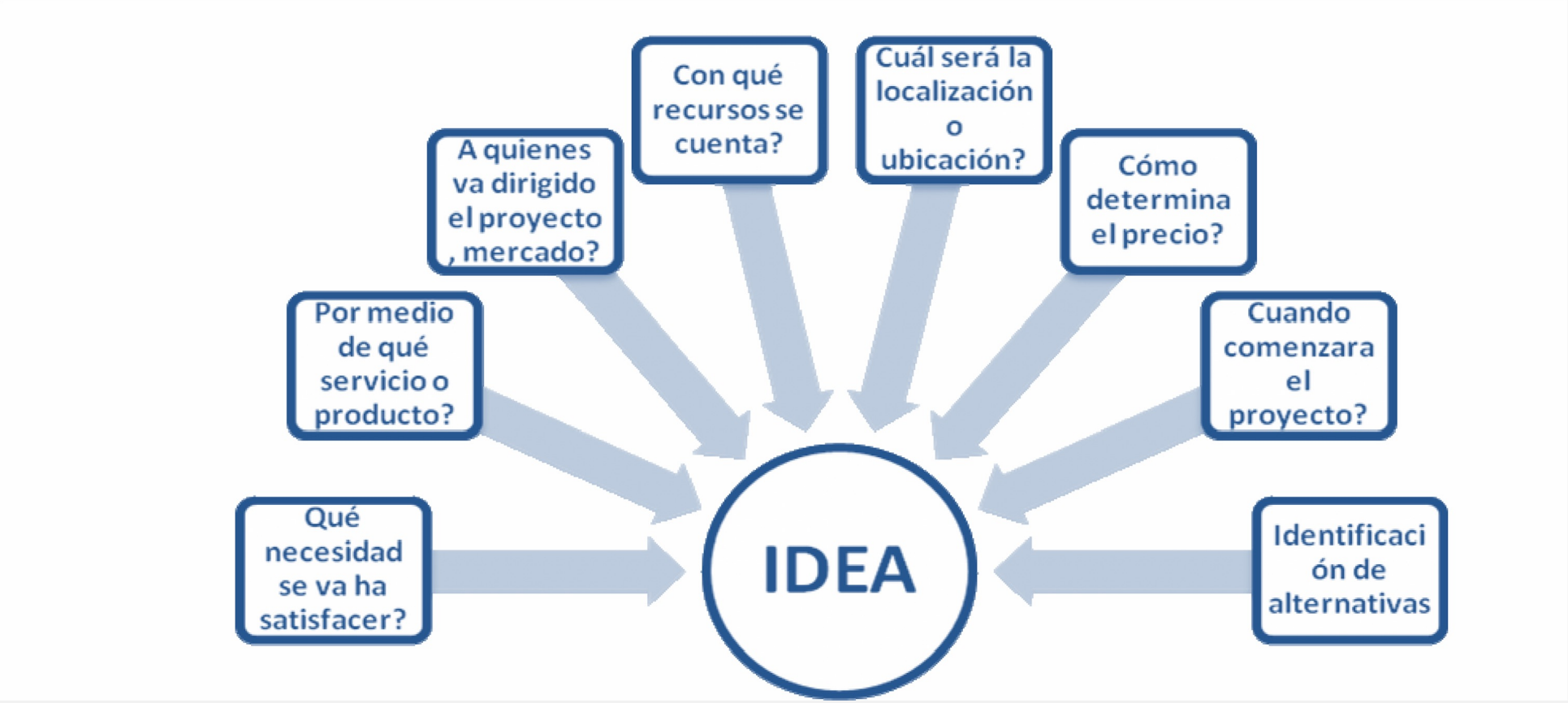

ETAPA 1

Puntos de Partida

Fuentes de ideas para nuevos proyectos. Arthur H. Kuriloff y John M. Hemphill(1983) manifiestan que las oportunidades se hallan a menudo cerca del propio emprendedor.

La invención es muy a menudo el resultado de la percepción clara de una necesidad desde la rigurosa observación de los usuarios y sus necesidades.

El interés personal o los hobbies. La idea puede surgir a partir de los propios intereses o hobbies, capacidades, habilidades y experiencias de la persona emprendedora.

Kuriloff Arthur y John Hemphill (1983), Starting and managing the small business. 2nd Edition, Ed. McGraw-Hill, USA.

ETAPA 1

Puntos de Partida

La observación de tendencias sociales. Cambios en las tendencias demográficas, estilos de vida y patrones de consumo.

¿Qué cambios están sucediendo en los hábitos de compra y en las actitudes del consumidor?

¿Cuáles son algunas de las necesidades especiales de ciertos grupos dentro del mercado?

¿Hay en marcha algún plan de desarrollo que implique cambios zonales?

Puntos de Partida

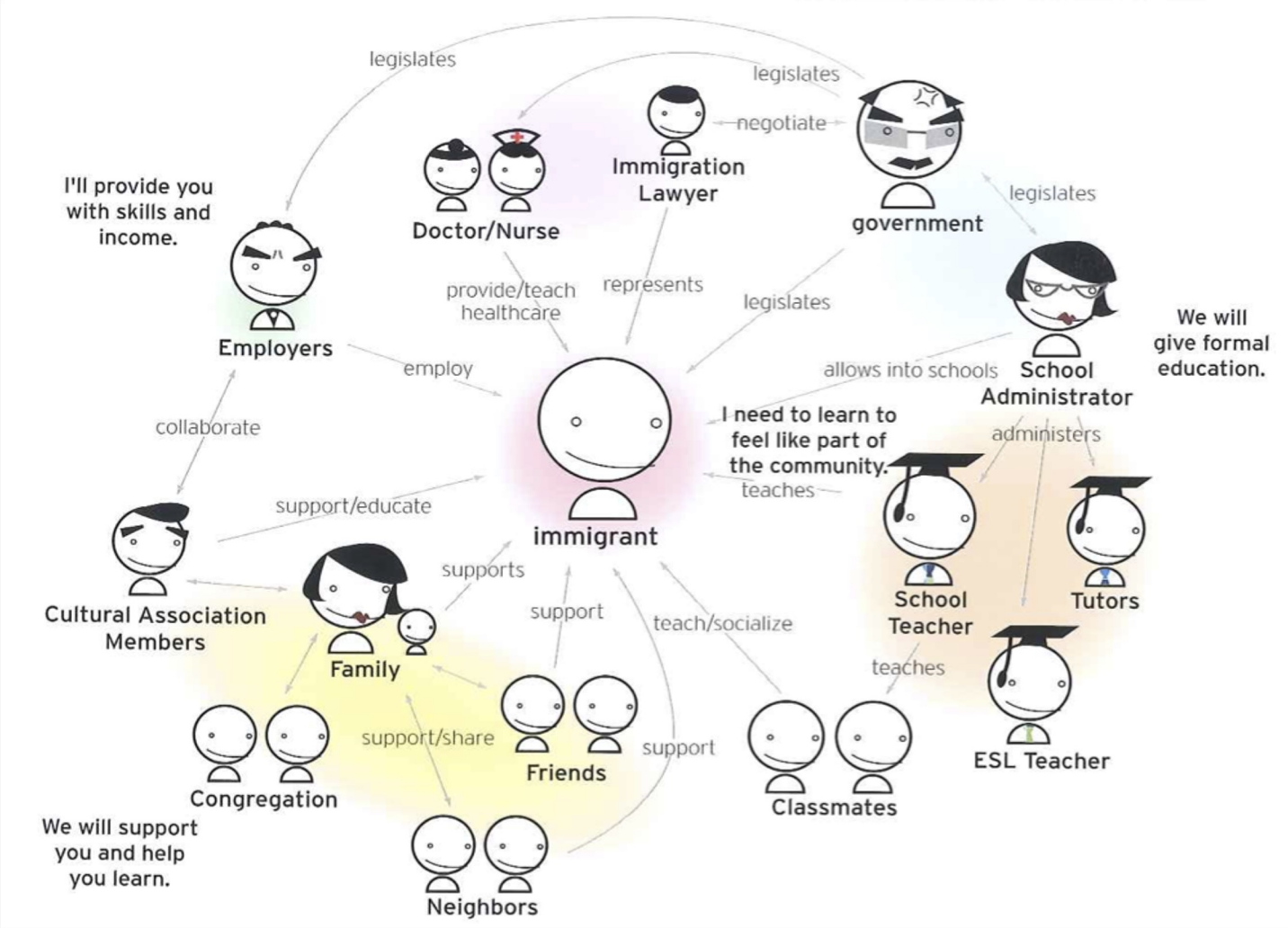

FUENTE: https://www.designthinking.services/en/herramientas-design-thinking/mapa-de-actores/

Puntos de Partida

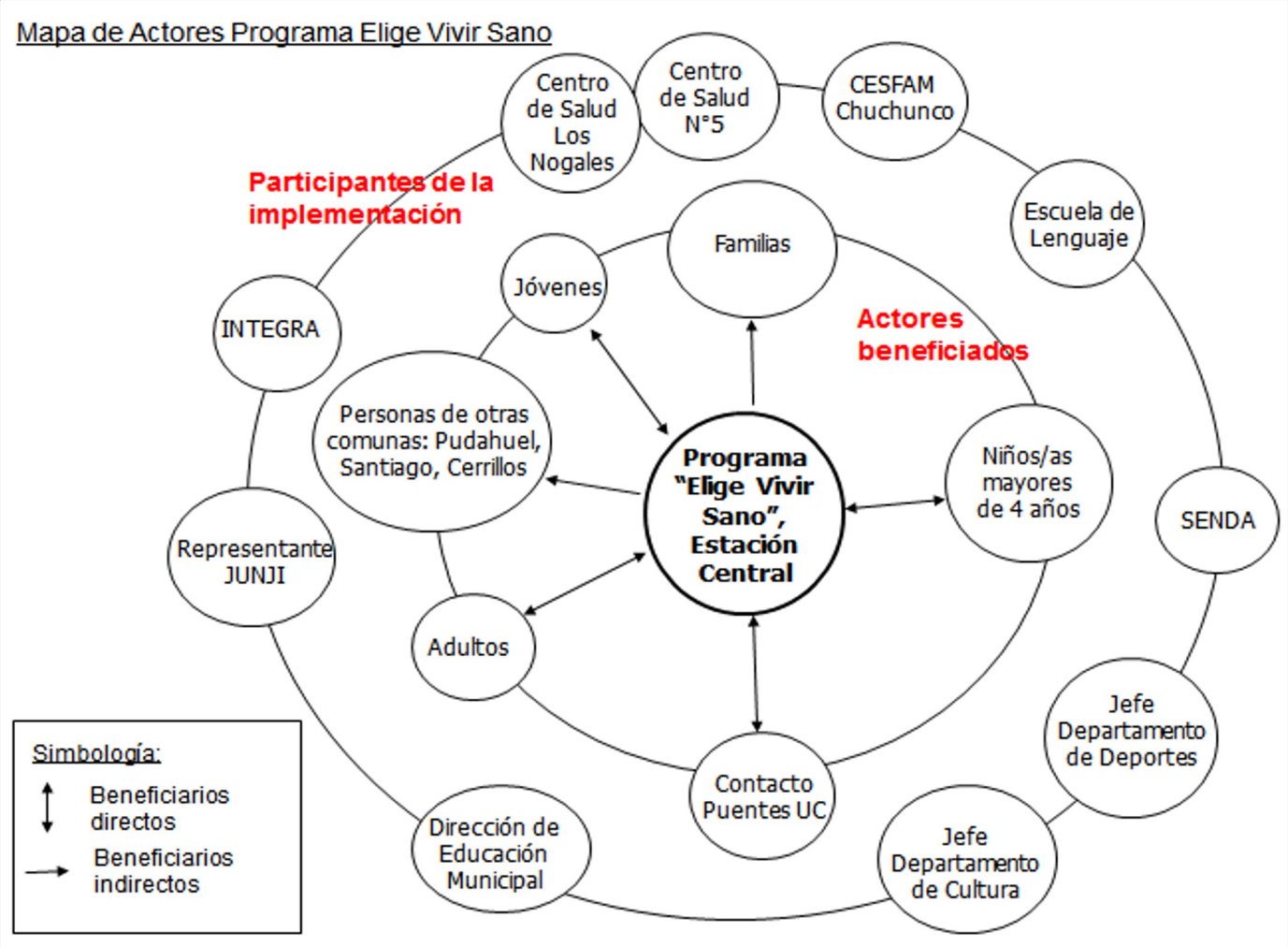

FUENTE: https://evaluaciondeprocesos62013.blogspot.com/2013/06/

Puntos de Partida

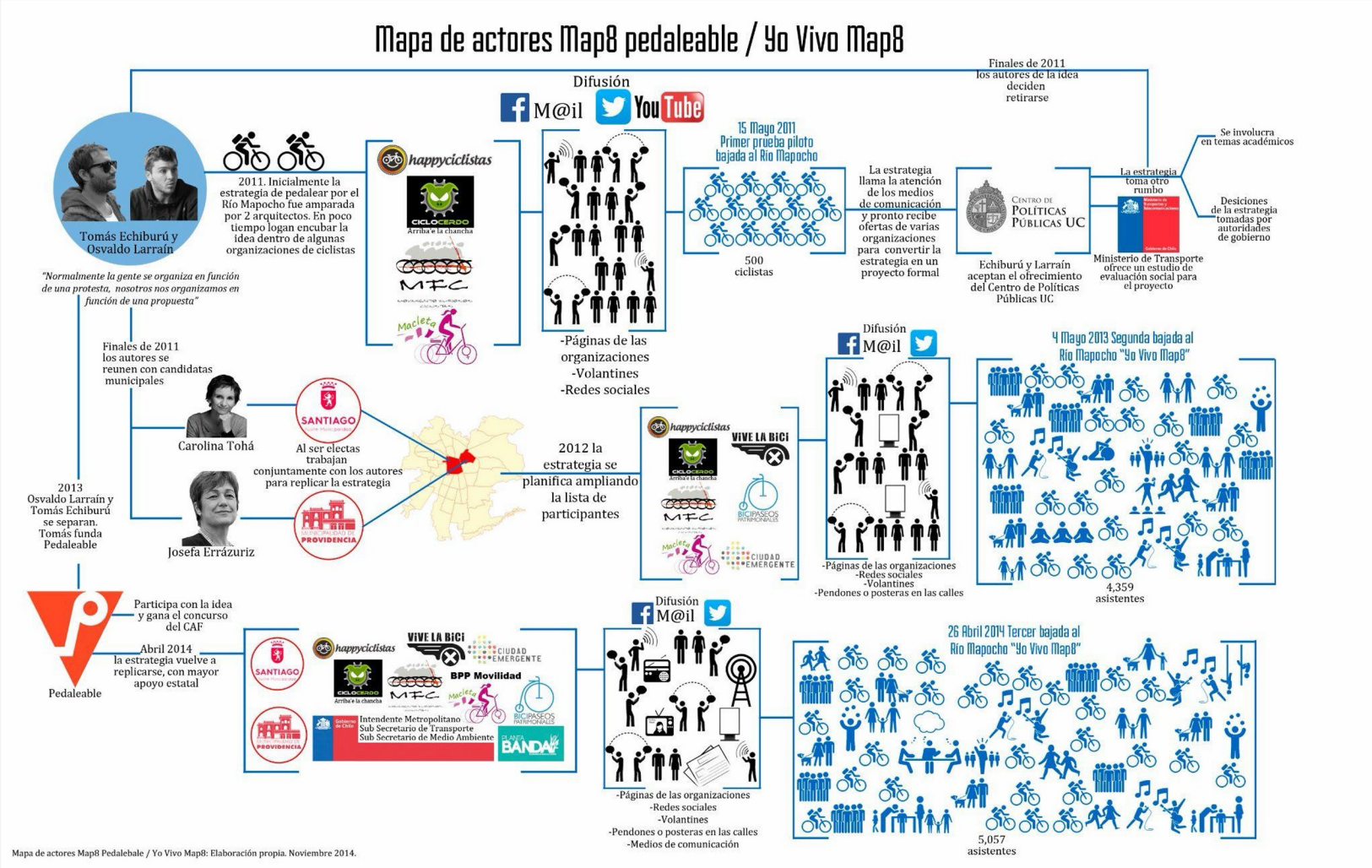

FUENTE:https://arquitecturayciudades.wordpress.com/2015/04/23/a-proposito-de-las-estrategias-de-transporte-por-corredor-natural-y-la-iniciativa-del-mapocho-pedaleable/

ETAPA 1

Puntos de Partida

La observación de las deficiencias de los demás. Cuáles son los productos o servicios que necesitan ser mejorados. Analizar las disfunciones y los errores de otras actividades empresariales puede dar lugar a la aparición de nuevas ideas.

la observación de la aparición de nuevas tendencias en ámbitos tan distintos como la moda o el empleo del tiempo libre, pueden ser el origen de una idea de creación de empresa.

ETAPA 1

Puntos de Partida

La observación de una ausencia.

¿Qué productos o servicios están faltando? El responder a la pregunta "¿por qué no hay una cosa para hacer esto?" puede ser el origen de una idea. Por ejemplo, este fue el caso de la máquina abrelatas o del pincel de un solo uso.

El descubrimiento de nuevos usos para cosas ordinarias.

¿Cuáles son los cambios tecnológicos que están ocurriendo en el mercado?

ETAPA 1

Puntos de Partida

Productos existentes en otros mercados. Estudie productos y servicios que se ofrecen en otros mercados y ciudades (locales y extranjeros) y considere comercializarlos en su propio mercado. Su oportunidad puede ser fabricarlos bajo licencia, importar o exportar.

Agregar valor a productos o servicios existentes. Compruebe la necesidad de ofrecer productos de mejor calidad o algunos con mejor calidad de servicio agregada a ellos al realizarles algún sutil cambio. Un producto superior le podría dar la delantera respecto a sus competidores.

ETAPA 1

Puntos de Partida

Identificar un nicho del mercado descuidado por otros. Puede existir un nicho desatendido, y relativamente pequeño, del mercado porque las empresas más grandes no pueden servir a sectores fragmentados, o porque quizás fue totalmente soslayado por otros que ya estaban en el ramo.

Buscar oportunidades de Negocios en Publicaciones y Organismos Públicos y Privados.

Universidad Diego Portales
Facultad de Arte, Arquitectura y Diseño
Escuela de Diseño

CURSO FORMULACIÓN DE PROYECTOS

PROFESOR_HÉCTOR NOVOA
1_2026