02

02

0.1 Estado del Arte

El middleware empresarial ha evolucionado significativamente hasta convertirse en plataformas complejas de integración. El mercado ofrece soluciones como IBM Integration Bus, MuleSoft, Apache Camel y Spring Integration.

Sin embargo, la mayoría fueron diseñadas para mercados desarrollados, ignorando necesidades específicas de regiones con infraestructura limitada.

Nota del Autor: El desarrollo de middleware propio representa una oportunidad estratégica para garantizar la soberanía tecnológica.

0.2 Fundamentos de Middleware

El middleware actúa como puente entre aplicaciones y el sistema operativo. Un Enterprise Service Bus (ESB) representa la evolución hacia arquitectura basada en servicios.

ESB en Sandra: Implementado en Go para alto rendimiento y miles de conexiones simultáneas.

Características principales:

- Transformación de mensajes entre formatos
- Enrutamiento basado en reglas
- Composición de servicios
- Transacciones distribuidas

0.3 Arquitectura de Microservicios

Servicios pequeños, autónomos y débilmente acoplados. Cada microservicio es responsable de una funcionalidad específica.

Figura 1: Go: rendimiento y concurrencia

El ecosistema Sandra:

- **Server**: Middleware central
- **Consola**: Interfaz web
- **SDC**: Aplicación de escritorio
- **Sentinel**: Procesamiento de eventos

0.4 Modelo Zero Trust

Elimina la confianza implícita, verificando cada solicitud independientemente de su origen.

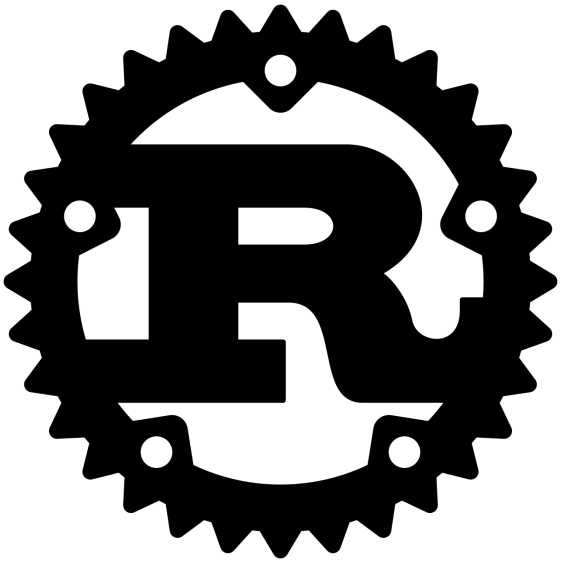

Figura 2: Rust: seguridad de memoria

ISO 27001: Sistema de Gestión de Seguridad

Principios fundamentales:

1. **Verificación explícita**: Autenticación MFA
2. **Mínimo privilegio**: Permisos mínimos
3. **Verificación continua**: Monitoreo

Consideración: Zero Trust requiere cambio cultural organizacional.

0.5 Tecnologías del Ecosistema

Figura 3: Angular: frontend enterprise

Tecnologías de última generación:

Go 1.24	Rendimiento y concurrencia
Rust	Seguridad de memoria
Angular	Frontend enterprise
Tauri	Aplicaciones de escritorio
gRPC	Comunicación entre servicios
WebSockets	Tiempo real

Nota Técnica: Go + Tauri proporciona equilibrio óptimo.

Figura 4: Tauri: escritorio ligero

03

Cuadro 1: Cumplimiento Ley de Infogobierno

Requisito	Implementación
Software Libre	Código abierto
Estándares Abiertos	REST, gRPC, JSON
Interoperabilidad	APIs documentadas
Seguridad	AES-256, JWT, MFA, TLS

0.6 Ley de Infogobierno

La Ley de Infogobierno establece normas para el uso de tecnologías en el sector público venezolano, promoviendo Soberanía Tecnológica y Software Libre.

0.7 Delitos Informáticos

Controles para prevenir conductas penalizadas:

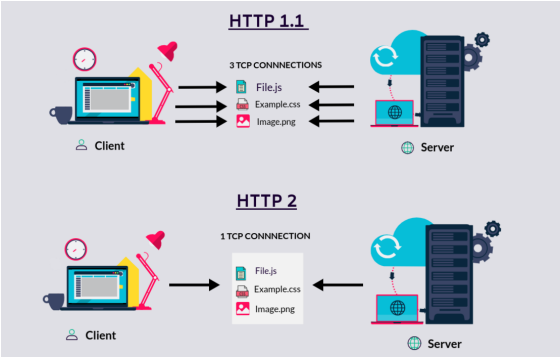

Figura 5: Protocolos HTTP

- **Acceso no autorizado**: MFA
- **Interceptación**: Cifrado en tránsito y reposo
- **Falsificación**: Firmas digitales y logs
- **Destrucción**: Sistemas de backup

0.8 Estándares Internacionales

ISO/IEC 27001: Gestión de Seguridad de la Información

ISO/IEC 27002: 93 controles de seguridad

Cuadro 2: Análisis de licenciamiento

Licencia	Implicación
Apache 2.0 / MIT	Permite clasificar módulos
GPL v3 / AGPL	Copyleft prohíbe cierre

NIST SP 800-53: Controles de seguridad y privacidad

0.9 Licenciamiento Soberano

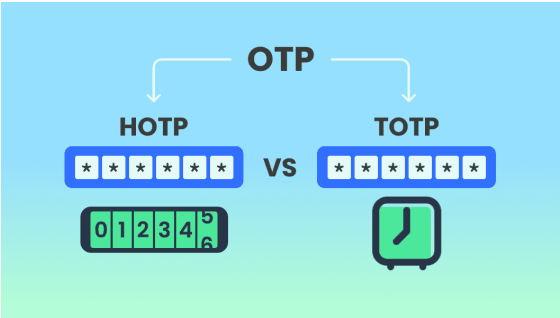

Figura 6: Autenticación multifactor

La elección de licencias es estratégica para garantizar autonomía tecnológica.

Nota Estratégica: Licencias permisivas (Apache 2.0, MIT) permiten privatizar innovaciones.

Nota Final: El licenciamiento estratégico es crucial para entornos de defensa.

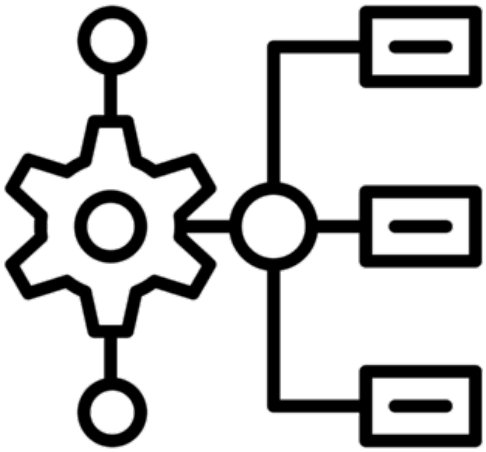

Figura 7: Workflow de seguridad