A I 감 정 평 가 서

AI Appraisal Report

건 명	경기 수원시 팔달구 장다리로 276 소재 부동산 가치산정
의 뢰 인	-
분석기관	AppraisalCost AI Professional
기준일자	2026년 04월 16일

(주) AppraisalCost AI 감정평가팀

AI Vision 분석 및 LLM 기반 자동 감정 시스템

감정평가 요약 및 산출근거

No. A2026-경기 수

1. 물건 개요 및 평가 가액

소재지	경기 수원시 팔달구 장다리로 276		
구조/종류	철근콘크리트구조	**경과연수**	28년
감정평가액	6,589,367,687원 (일백만원 미만 절사)		

2. 원가법 산정 상세 내역

재조달원가	17,921,958,800원	신축 시점의 추정 공사비
물리적 감가상각	- 11,290,834,044원	내용연수 경과에 따른 감가
AI 관찰감가 보정	- 41,757,069원	Vision 분석 결함률 반영
최종 적산가액	6,589,367,687원	현행 시장 가치 추정치

※ 산출 근거 요약
대상 물건은 철근콘크리트구조로서 신축 시점의 재조달원가 산정 후, 28년의 경과연수에 따른 물리적 감가와 AI 비전 분석을 통한 관찰감가를 순차적으로 적용하여 최종 가액을 산출함.

대상물건 전경

3. 대상물건 상세 사진 (전경)

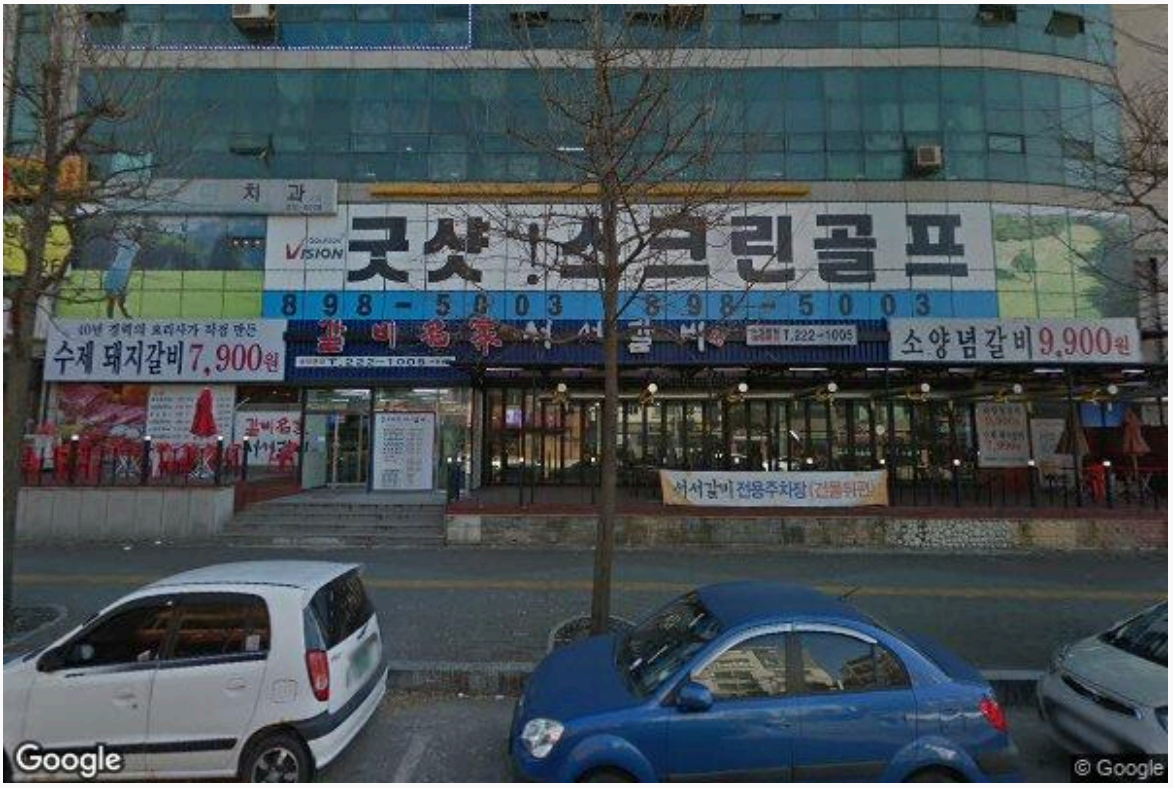

대상 물건의 전체적인 외관 및 주변 환경

AI 결함 분석 상세

4. AI Vision 결함 탐지 분석 상세

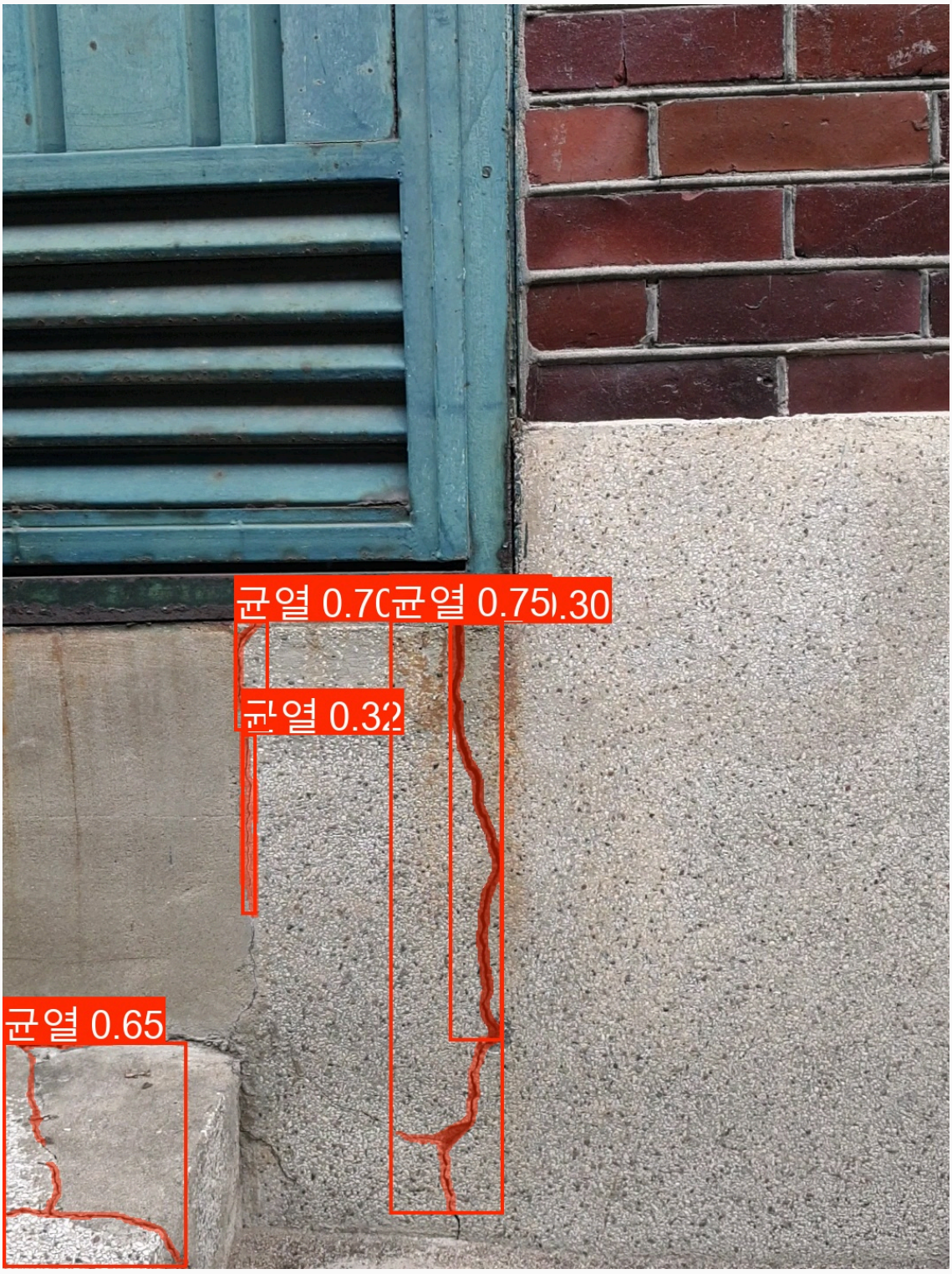

AI Vision 엔진(YOLOv8)에 의한 결함 탐지 결과입니다. 추출된 결함률은 **1.30%**이며, 노후도 기준에 의거 **주의** 등급으로 판정되었습니다.

AI 모델 기반 감정평가 종합 의견

5. AI 모델 기반 감정평가 종합 의견

감 정 평 가 의 견 서 (Appraisal Report)

1. 대상물건의 개요
- **소재지:** 경기 수원시 팔달구 장다리로 276
- **구조 및 용도:** 철근콘크리트구조
- **경과연수:** 28년

2. 감정평가방법의 선정 및 근거
본 평가는 대상물건의 건축 자재, 노후 상태 등을 고려하여 원가법을 기반으로 진행되었습니다. 원가법은 재조달원가를 감가수정한 금액을 이용하여 건축물 가치를 산출하는 방법으로, 특히 신중하게 설계 및 시공된 건축물이나 규모가 크고 복잡한 구조의 건물에 적합합니다. 본 평가에서는 기준시점인 2026년 04월 16일을 기준으로 현재 시장 가격 상황과 재료 원가 변동을 고려하여 재조달원가를 산출했습니다.

3. AI Vision 분석에 따른 감가수정 내역
- **물리적 상태 분석:** AI 탐지 결과 결함률 1.30% (심각도: 주의) 신뢰도 95.00%
- **감정평가 의견:** AI Vision 분석 결과, 대상물건은 1.30%의 결함률을 나타내고 있으며, 이는 물리적 상태의 '주의' 수준으로 평가되었습니다. 본 보고서에서는 관찰감가법에 따라 AI 시스템이 탐지한 결함률 및 심각도를 감가 요인으로 반영하여 재조달원가를 수정합니다.

4. 종합 감정 의견
대상물건의 구조적 안정성과 위치적 가치는 높지만, AI Vision 분석 결과 나타난 1.30%의 결함률은 물리적 상태에 대한 우려 요소로 작용하며 재조달원가에 감가수정을 반영하여 최종 감정 평가 가치를 산출합니다.

5. 미래가치 보존을 위한 제언
- **관찰감가법**: 향후 발생 가능한 추가적인 결함으로 인한 감가가치를 최소화하기 위해 정기적인 점검 및 유지보수 계획 수립이 필요하며, AI Vision과 같은 기술 기반 시스템 활용을 통해 물리적 상태 모니터링을 지속적으로 진행하는 것이 바람직합니다.
- **경제적 잔존연수 관리**: 대상물건의 경과 연수를 고려하여 앞으로 예상되는 추가적인 건축 자재 교체 및 시공 비용을 명확히 파악하고 미리 준비해야 합니다.

기준시점: 2026년 04월 16일

작성기관: AI 건축물 자동 감정 시스템

본 리포트는 AI 비전 분석 및 LLM 기술을 활용하여 자동으로 생성된 사전 참고용 약식 보고서입니다.