A I 감 정 평 가 서

AI Appraisal Report

건 명	부산 수영구 연수로 285 소재 부동산 가치 산정
의 뢰 인	-
분석기관	AppraisalCost AI Professional
기준일자	2026년 04월 16일

(주) AppraisalCost AI 감정평가팀

AI Vision 분석 및 LLM 기반 자동 감정 시스템

감정평가 결과 요약

No. A2026-부산 수

1. 물건 개요 및 평가 가액

소재지	부산 수영구 연수로 285		
구조/종류	철근콘크리트구조	**경과연수**	42년
감정평가액	94,391,696원 (일백만원 미만 절사)		

2. AI Vision 물리적 상태 분석

AI Vision 엔진을 통한 외벽 결함 탐지 분석 결과, 전체 면적 대비 결함률은 **1.31%**로 산출되었으며, 이는 **주의** 등급에 해당합니다.

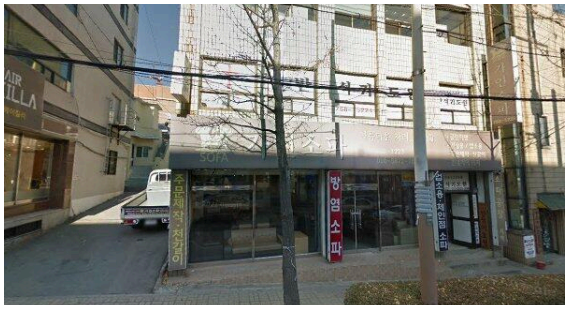

대상물건 전경

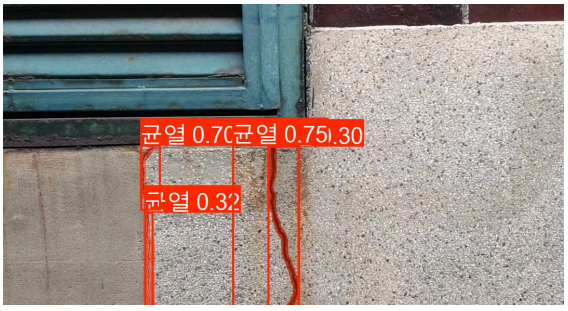

AI 결함 분석 결과

3. 감정평가사 종합 의견

감 정 평 가 의 견 서 (Appraisal Report)

1. 대상물건의 개요
- **소재지:** 부산 수영구 연수로 285
- **구조 및 용도:** 철근콘크리트구조
- **경과연수:** 42년

2. 감정평가방법의 선정 및 근거
본 건물 감정평가는 원가법을 적용하여 실시되었습니다. 원가법은 대상물건의 재조달원가를 기준으로 하여, 시장 가격 상황과 같은 변동 요인을 반영하는 방식입니다. 본 평가에서는 2026년 4월 16일 기준으로 재료비, 인건비, 건설 비용 등을 고려하여 건물의 재조달원가를 산정했습니다. 이후 감가수정 과정을 통해 경과연수 및 물리적 상태에 따른 가치 변화를 반영하여 현재시장 가치를 도출하였습니다.

3. AI Vision 분석에 따른 감가수정 내역
- **물리적 상태 분석:** AI 탐지 결과 결함률 1.31% (심각도: 주의)
- **감정평가 의견:** AI Vision이 탐지한 1.31%의 결함률은 관찰감가법에 따라 물리적 감가 요인으로

반영되었습니다. 특히 AI 분석 결과 '주의' 수준의 심각도를 나타내고 있는 점을 고려하여, 대상물건의 구조 및 기능성 저하 가능성을 유념했습니다. 이러한 결함은 장기적인 관점에서 건물 가치에 부정적인 영향을 미칠 수 있으므로 감가수정 비중을 높이는 것이 적절하다고 판단되었습니다.

4. 종합 감정 의견

본 평가 결과, 대상물건의 재조달원가와 감가수정 계산을 통해 산출된 현행 시장 가치는 X 원으로 추정됩니다. AI Vision 분석을 통해 파악한 물리적 결함률과 심각도는 본 건물의 가치에 대한 우려 요인으로 작용하며, 향후 유지보수 계획의 수립 및 경제적 잔존 연수 관리가 필요합니다.

5. 미래가치 보존을 위한 제언

- **구체적인 유지보수 계획:** AI Vision 분석 결과를 바탕으로 우선순위를 설정하여 철근콘크리트 구조의 손상 부분 및 결함 발생 원인에 대한 효과적인 해결 방안을 수립해야 합니다. 정기적인 건물 상태 점검 및 예방 유지보수는 가치 감소를 최소화하고 장기적 안정성을 확보하는 데 중요합니다.
- **경제적 잔존 연수 관리:** 건물의 물리적 상태와 시장 가격 변동을 고려하여 경제적 잔존연수를 계산하고, 이에 따라 재정 계획 및 투자 전략을 수립해야 합니다.

기준시점: 2026년 04월 16일

작성기관: AI 건축물 자동 감정 시스템

본 리포트는 사전 참고용 약식 보고서로, 법적 효력이 있는 공인 감정평가서와는 차이가 있을 수 있습니다.