全球硫磺供应趋紧价格快速上涨

📅 生成时间：2026-04-25 17:29:00　　🤖 由多视角分析 Agent 生成

🖼️ 分析插图

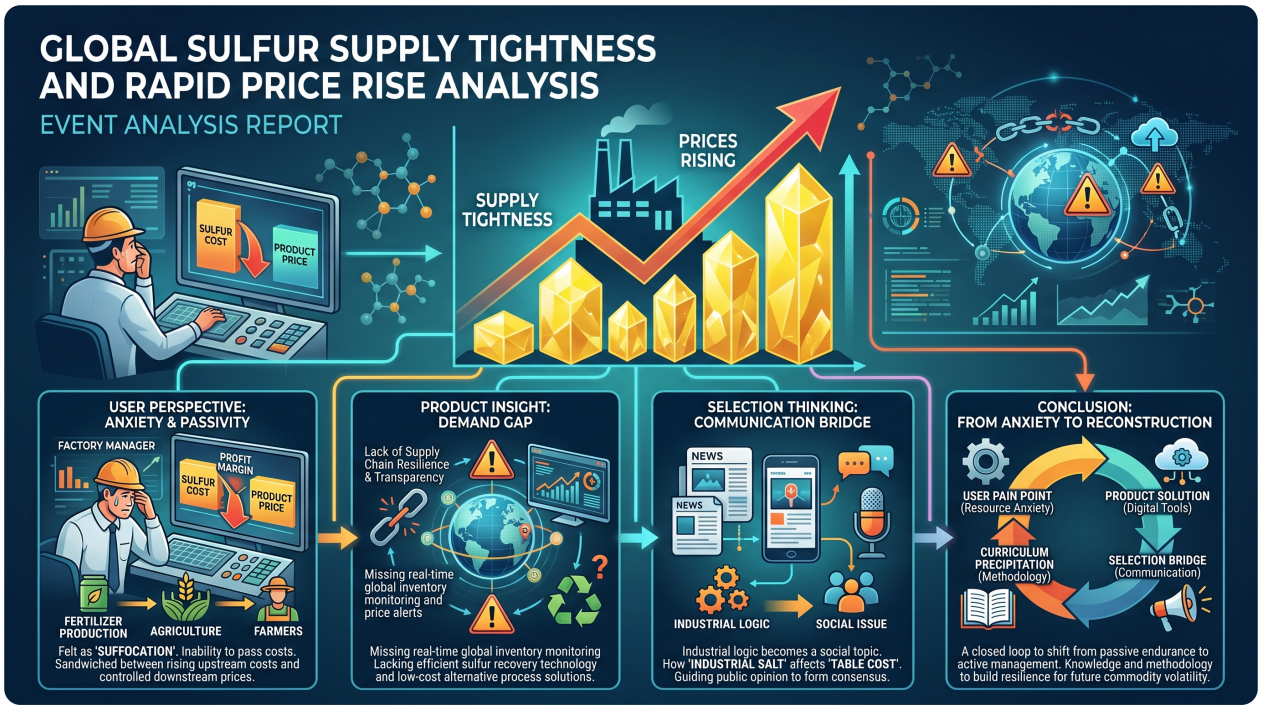

📋 事件描述

全球硫磺供应趋紧价格快速上涨

👤 视角一：用户思维

> 相关人群的真实感受、担忧与期待

1. 真实感受：焦虑与被动感并存

对于化肥生产商、磷化工企业以及下游农业从业者而言，硫磺价格的快速上涨带来的是一种**“窒息感”**。

- **成本传导的无力感：** 硫磺是生产磷肥（如磷酸二铵、磷酸一铵）的核心原料。企业此刻正处于“夹心层”，上游原材料价格飙升，但下游农产品价格受政策调控或市场需求限制，难以同步提价。这种利润空间被迅速压缩的现实，让企业管理者感到极度焦虑，仿佛每一吨硫磺的采购都在直接消耗企业的现金流。
- **供应链的脆弱感：** 硫磺供应趋紧意味着“有钱也买不到货”的风险增加。物流的不确定性、地缘政治对贸易流向的干扰，让采购部门陷入了“恐慌性囤货”与“观望等待”的博弈中，这种不确定性带来的心理压力远超价格本身。

2. 担忧：系统性风险与生存危机

- **生产停滞的连锁反应：** 企业最害怕的是因为原料断供导致生产线被迫停工。一旦停工，不仅面临高额的固定成本损失，还会失去长期积累的客户订单，甚至可能引发下游农业生产的连锁反应，导致化肥供应不足，进而影响粮食安全。
- **市场份额的永久性流失：** 担忧高昂的成本导致产品失去国际竞争力。如果硫磺价格长期高位运行，国内磷肥出口优势将丧失，国际市场份额会被其他成本更低的国家（如拥有廉价能源和资源优势的国家）迅速瓜分，这种市场地位的丧失往往是不可逆的。
- **现金流断裂：** 担忧在价格高位时盲目囤货，一旦市场行情反转，高价库存将成为压垮企业的“最后一根稻草”。这种对“高位接盘”的恐惧，让决策者在进退之间极度纠结。

3. 期待：确定性与结构性解脱

- **供应链的透明与稳定：** 他们内心最渴望的是供应链的“确定性”。比起价格的绝对高低，企业更希望看到供应渠道的多元化和物流的顺畅，哪怕价格维持在高位，只要供应稳定，企业就能通过长协合同或套期保值来锁定成本。
- **政策层面的缓冲与支持：** 期待国家能够出台相关的调控政策，例如对化肥生产企业的税费减免、对原材料进口的绿色通道支持，或者通过战略储备投放来平抑市场波动，缓解行业整体的成本压力。
- **技术与替代方案的突破：** 从长远来看，他们渴望看到行业技术的迭代，比如开发硫磺回收利用的新工艺，或者寻找能够替代硫磺的生产路径，以摆脱对单一原料的过度依赖，从而在未来的市场博弈中获得更多的主动权。

💡 视角二：产品思维

> 需求缺口分析与产品解决方案

1. 需求缺口

硫磺作为基础化工原料，其供应趋紧与价格上涨暴露了以下核心缺口：

- **供应链韧性与透明度缺失：** 传统硫磺贸易高度依赖长协和线下渠道，缺乏实时、透明的全球库存监控与价格预警机制，导致企业在供应波动时缺乏缓冲空间。
- **资源回收与替代方案的滞后：** 工业界对硫磺的依赖度极高（如化肥、电池、精细化工），但缺乏高效的硫磺回收技术平台及低成本的替代工艺方案，导致企业在价格高位时缺乏“降本增效”的工具。
- **金融避险工具的普惠性不足：** 中小企业在面对大宗商品价格剧烈波动时，缺乏简便的套期保值或联合采购工具，抗风险能力极弱。

2. 产品方案

构建一个**“全球硫磺产业数字化协同与供应链金融平台”**。该平台通过整合全球硫磺供需数据、物流信息及金融服务，实现从“被动采购”向“智能供应链管理”的转型。

- **数据层：** 对接全球主要炼厂、港口、贸易商的实时库存与物流数据，利用AI预测价格走势。
- **交易层：** 提供撮合交易、联合采购（团购）及现货竞价功能，降低中小企业采购成本。
- **服务层：** 嵌入供应链金融（如仓单质押）和避险工具（如价格对冲合约），平抑价格波动带来的现金流压力。

3. 核心功能

- **智能供需预测与预警系统：** 基于全球宏观经济数据、炼厂开工率及物流动态，为用户提供硫磺价格走势预测，并在供应趋紧前触发自动预警，辅助企业提前锁定库存。
- **联合采购与集采竞价模块：** 针对中小企业需求碎片化的问题，平台聚合订单进行规模化采购，通过反向竞价机制获取议价权，降低单吨采购成本。

- **数字化仓单与供应链金融服务：** 将硫磺库存转化为数字化仓单，对接银行提供低息融资，解决企业因价格上涨导致流动资金被占用的痛点，实现“库存即资产”。

4. 目标用户

- **核心用户：**
- **化肥生产企业：** 硫磺的主要消耗方，对价格极其敏感，有强烈的成本控制需求。
- **精细化工与电池材料厂商：** 随着新能源产业发展，对硫磺及其衍生品需求激增，需要稳定的供应链保障。
- **辅助用户：**
- **硫磺贸易商与物流商：** 需要更高效的渠道匹配和库存周转工具。
- **金融机构：** 寻找优质的大宗商品供应链金融资产标的。

📰 视角三：选题思维

> 社会情绪洞察与传播价值分析

1. 时机洞察：为什么是现在？

- **产业链传导的滞后性：** 硫磺是基础化工的“工业之盐”，其价格波动往往滞后于能源价格。当前全球能源结构重组与地缘政治博弈，导致炼油副产品（硫磺主要来源）的产出逻辑发生变化，供给端出现结构性短缺。
- **农业周期的敏感期：** 全球正处于化肥需求的关键窗口期，硫磺作为磷肥生产的核心原料，其价格上涨直接冲击粮食安全预期，引发了市场对通胀传导的连锁焦虑。
- **去工业化与供应链重构：** 全球制造业重心转移及环保政策对高硫排放行业的限制，使得硫磺的生产与消费地出现错配，物流成本与贸易壁垒加剧了供给紧缺的感知。

2. 情绪洞察：触动了什么集体情绪？

- **对“隐形通胀”的恐惧：** 硫磺价格上涨是典型的“上游传导”，普通大众虽不直接购买硫磺，但对化肥、农产品、日化用品等终端价格上涨有着极强的防御性焦虑。
- **对“资源安全”的危机感：** 硫磺作为一种被忽视的战略资源，其供应紧缺唤醒了公众对于全球供应链脆弱性的集体记忆，即“看似不起眼的原料，可能随时卡住工业的脖子”。
- **对“不确定性”的无力感：** 市场波动背后是全球贸易规则的变动，这种无法掌控的外部环境变化，加剧了从业者和投资者的避险心理。

3. 潜台词分析：人们真正想说的是什么？

- **“我的钱包还安全吗？”**：人们讨论硫磺，本质是在讨论生活成本的底线。大家在寻找一个信号，判断这是否会引发新一轮物价上涨。
- **“工业底座是否稳固？”**：在宏观叙事下，人们关注的是基础工业品的供应稳定性，担心全球化分工体系的断裂会带来不可预知的生产停滞。
- **“谁在从中获利？”**：在价格上涨的背后，人们试图寻找获利者与受害者，这是一种对财富再分配逻辑的审视。

4. 选题建议

| 选题标题 | 核心角度 | 目标受众 |

| :--- | :--- | :--- |

| **《硫磺涨价：一场悄无声息的“餐桌通胀”预警》** | 从硫磺到化肥再到粮价的传导链条，解析物价上涨的底层逻辑。 | 普通消费者、家庭主妇 |

| **《工业之盐告急：全球硫磺供应紧缺背后的“大棋局”》** | 剖析地缘政治与能源转型如何重塑硫磺供应链，探讨资源安全。 | 财经爱好者、宏观分析者 |

| **《化肥厂的“至暗时刻”：原材料暴涨下的农业成本账》** | 深入一线调研，呈现化肥生产商的生存困境与农民的种植成本压力。 | 农业从业者、行业研究员 |

| **《从炼油副产品到战略资源：硫磺为何成了全球工业的“命门”？》** | 科普硫磺的工业地位，揭示其在化工、电池、医药等领域的不可替代性。 | 科技爱好者、工业从业者 |

| **《硫磺价格飙升，谁在买单？寻找供应链重构中的赢家与输家》** | 深度复盘价格波动下的资本博弈，分析企业如何通过套期保值或技术升级避险。 | 投资者、企业管理者 |

📚 视角四：课程思维

> 可提炼的方法论与教育价值

1. 方法论提炼：供需驱动型周期性资产分析法

该现象的核心逻辑是“关键原材料的供给侧刚性与需求侧刚性叠加导致的定价权转移”。学习者应掌握**“产业链传导模型”**：即通过监测上游原材料的稀缺性，预测中下游成本压力及利润重构路径。

2. 步骤拆解：执行路径

- **第一步：识别关键变量（供给侧）**
- 分析硫磺的来源（副产品属性）：硫磺主要源于石油炼化和天然气脱硫。
- 定位瓶颈：是炼厂开工率下降（能源政策/检修），还是物流运输受阻（地缘政治/运力）。
- **第二步：评估需求弹性（需求侧）**
- 锁定下游核心应用：磷肥（农业）、湿法冶金（矿业）、化工中间体。
- 判断刚性程度：农业需求通常具备高刚性，化工需求具备高敏感性。
- **第三步：测算传导路径与时滞**
- 计算成本占比：硫磺价格上涨对下游产品（如磷酸二铵）的成本影响权重。
- 评估议价能力：下游企业能否将成本转嫁给终端消费者（如农民、工业用户）。
- **第四步：预判替代与库存策略**
- 寻找替代方案：是否存在替代原料或工艺优化空间。
- 库存周期分析：分析行业平均库存水平，判断补库需求是否会进一步推高价格。

3. 适用场景与局限性

- **适用场景：**
- 大宗商品投资与套期保值决策。
- 制造业供应链管理（采购策略制定）。
- 宏观经济与行业研究（通胀传导分析）。
- **不适用场景：**
- 高度差异化、非标品的市场分析（如艺术品、高端定制服务）。
- 完全由政策定价或补贴驱动的非市场化行业。
- 短期投机性极强、缺乏基本面支撑的“妖股”或小众资产。

4. 验证方式：如何判断掌握程度

- **案例迁移能力：** 给定另一个大宗商品（如锂矿、天然气），学习者能否独立画出其“供给-需求-传导-替代”的逻辑闭环。
- **预测准确度：** 学习者能否基于当前数据，推导出未来3-6个月该行业可能出现的“利润挤压”或“产品涨价”现象，并说明理由。
- **策略输出能力：** 面对价格上涨，学习者能否提出具体的应对方案（如：锁定长期合约、调整产品组合、开发替代工艺），并评估该方案的风险收益比。

🎯 跨维度综合结论

> 整合四维度分析的深度洞察

1. 内在联系：从“资源焦虑”到“系统重构”的闭环

这四个维度构成了一个完整的逻辑闭环：

- **用户思维是“痛点源”**：揭示了微观个体在宏观波动下的脆弱性，这种焦虑是所有商业与研究的起点。
- **产品思维是“解决方案”**：将用户的焦虑转化为具体的数字化工具，试图通过技术手段平抑波动，实现从“被动承受”到“主动管理”的跨越。
- **选题思维是“传播桥梁”**：将复杂的工业逻辑转化为社会议题，通过舆论引导，让公众理解“工业之盐”如何影响“餐桌成本”，从而形成社会共识。
- **课程思维是“认知沉淀”**：将上述过程抽象为方法论，确保在下一次大宗商品波动时，从业者不再是盲目的受害者，而是具备分析与应对能力的决策者。

2. 现象本质：全球化分工体系的“脆弱性溢价”

硫磺价格上涨的本质，并非单纯的供需失衡，而是**全球化分工体系在“地缘政治”与“能源转型”双重挤压下的效能衰减**。

- **本质一：副产品的宿命**。硫磺作为石油炼化的副产品，其供应量不取决于硫磺本身的需求，而取决于能源消费。当能源结构发生剧烈调整，这种“被动供给”的属性使得硫磺成为全球工业链条中最容易断裂的“软肋”。
- **本质二：供应链的“去中心化”与“去信任化”**。过去基于效率优先的全球采购逻辑，正在被基于安全优先的区域化逻辑取代，这种转型期必然伴随着高昂的“摩擦成本”。

3. 长期影响：从“成本驱动”到“韧性驱动”的范式转移

- **个人层面**：通胀压力将从“显性”转向“隐性”，消费者将更深刻地感知到全球供应链波动对生活质量的直接影响，从而提升对宏观经济的关注度。
- **企业层面**：传统的“低库存、高周转”模式将面临淘汰，拥有**“供应链数字化协同能力”**和**“金融避险工具”**的企业将获得生存优势。行业将加速向头部集中，抗风险能力弱的中小企业将被整合或淘汰。
- **社会层面**：粮食安全与基础原材料供应将上升为国家战略高度，政府对关键大宗商品的战略储备、定价干预及替代技术研发的投入将显著增加。

4. 行动建议

普通用户：应对“隐形通胀”

- **资产配置**：关注与农业、基础化工相关的抗通胀资产，避免在物价上涨周期持有过多现金。
- **消费心态**：理解物价上涨的底层逻辑，减少对短期价格波动的恐慌，关注生活必需品的储备与替代选择。

创业者：捕捉“效率缺口”

- **供应链金融**：开发针对中小企业的原材料集采平台，通过规模效应获取议价权，并配套仓单质押等金融服务。
- **技术替代**：研发硫磺回收利用技术或磷肥生产的替代工艺，谁能降低对单一原料的依赖，谁就能掌握行业定价权。

内容创作者：把握“叙事深度”

- **拒绝浅层报道**：不要只盯着价格涨跌，要挖掘“价格背后的逻辑链条”，将枯燥的化工数据转化为与公众利益相关的“生活账本”。
- **构建专业人设**：通过深度分析大宗商品传导模型，建立“宏观经济观察者”的专业形象，吸引高净值与决策层受众。

学习者：提升“认知维度”

- **学习重点**：不要只学单一学科，要学习**“产业链分析法”**。重点掌握：如何通过上游供给侧的微小变化，推演下游终端产品的价格波动路径。
- **思维训练**：练习“逆向思维”，当所有人都在关注终端产品涨价时，去寻找产业链最上游的那个“隐形瓶颈”，这才是洞察力的核心。

本文档由多视角分析 Agent 自动生成

Powered by LangGraph & Google Gemini