Aperfeiçoamento em Segurança da informação: Correspondente Bancário

Bem-vindos! Este treinamento tem como objetivo aprimorar os conhecimentos sobre segurança da informação, focando no mercado de correspondente bancário. Abordaremos práticas de melhoria contínua para garantir conformidade com as normas e fortalecer a proteção dos dados.

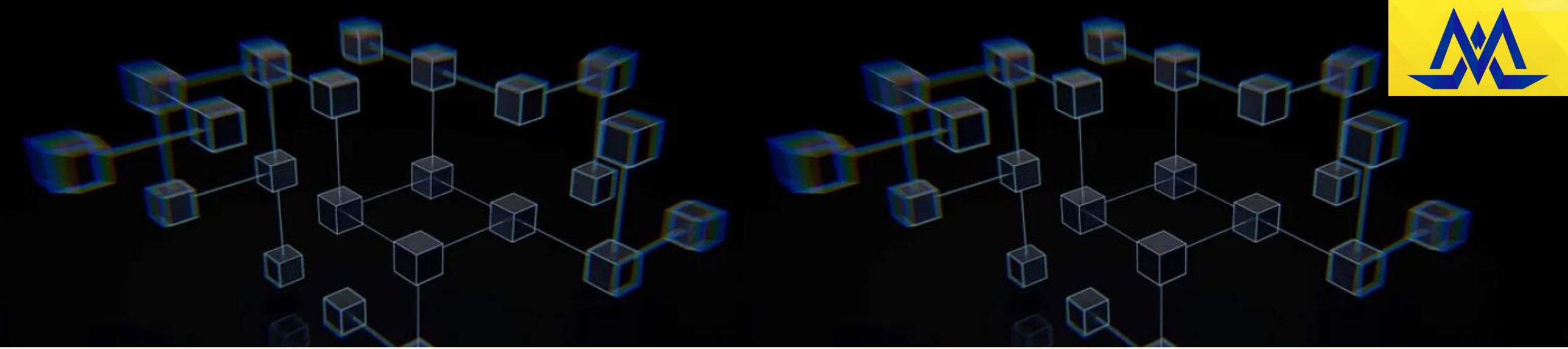

Reforçando a Importância da Segurança da Informação

Manutenção da Confiança

A segurança da informação é indispensável para manter a confiança dos clientes, parceiros e da instituição financeira.
Garantir a integridade, sigilo e uso responsável dos dados:
•Fortalece a credibilidade do correspondente
•Reduz riscos operacionais e jurídicos
•Contribui para um relacionamento transparente e sustentável com o cliente

Proteção de Dados Sensíveis

Os correspondentes bancários lidam diariamente com informações pessoais, financeiras e cadastrais dos clientes.
É essencial adotar boas práticas de segurança para:
•Preservar a confidencialidade dos dados
•Evitar fraudes, vazamentos e acessos não autorizados
•Cumprir as exigências legais e regulatórias (LGPD e normas do Banco do Brasil)
A proteção da informação é parte fundamental da atuação ética e profissional.

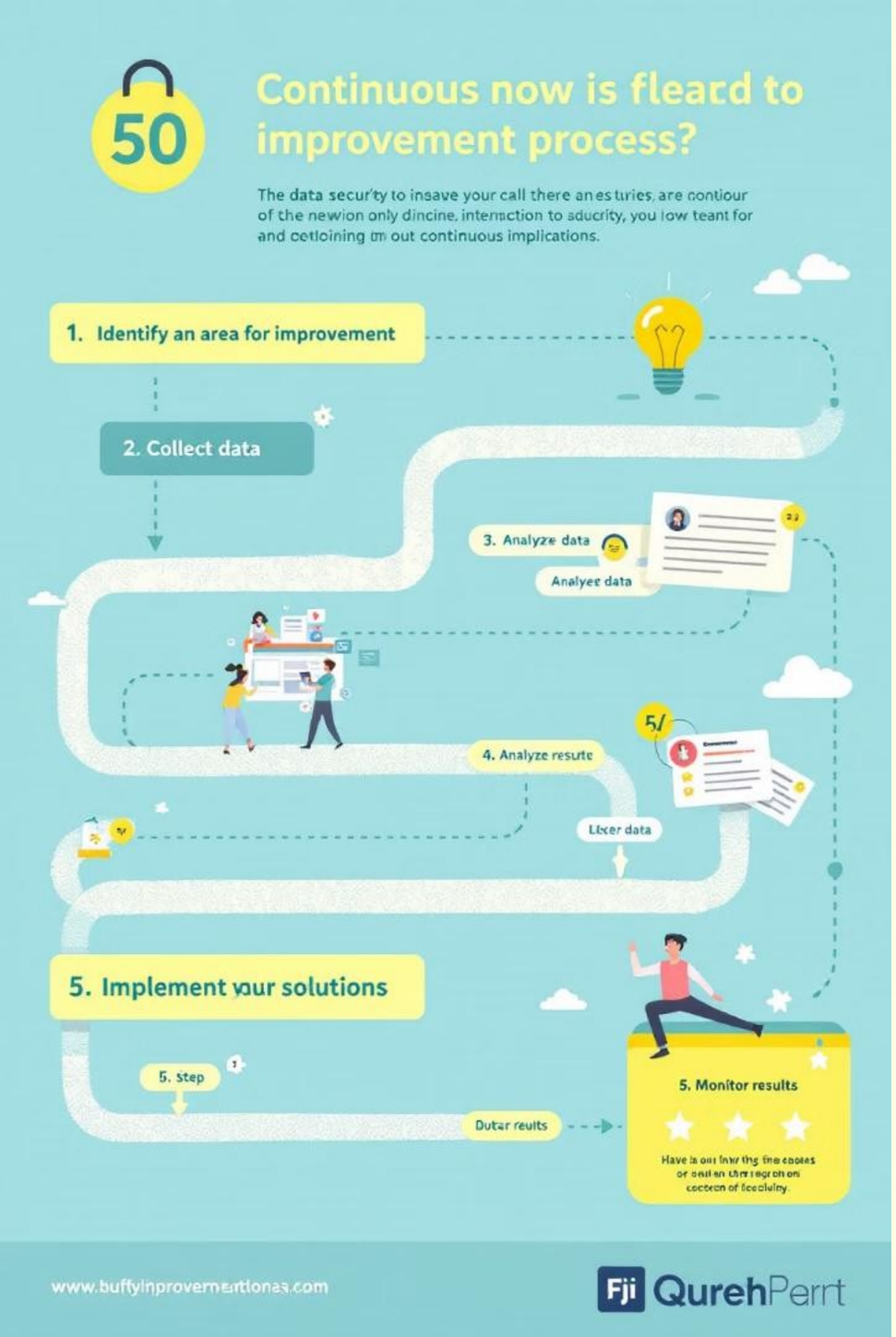

Melhoria Contínua em Segurança da Informação

1

Monitoramento

Implementar sistemas de monitoramento para detectar atividades suspeitas, analisar logs e identificar vulnerabilidades.

2

Análise

Realizar análises de riscos e impactos para identificar as áreas mais vulneráveis e priorizar ações de proteção.

3

Ações Corretivas

Implementar medidas corretivas para solucionar vulnerabilidades e fortalecer a segurança da informação.

Boas Práticas para a Segurança da Informação

1. Crie senhas fortes e únicas para cada sistema e aplicativo.
2. Utilize senhas fortes e únicas para cada sistema e aplicativo.
3. Tenha cuidado com links suspeitos e arquivos anexos em emails.
4. Relate qualquer atividade suspeita ou tentativa de acesso não autorizado.

Senhas Fortes e Gerenciamento de Acesso

Crie senhas complexas, combinando letras maiúsculas, minúsculas, números e símbolos.

Evite utilizar senhas óbvias, como data de nascimento ou nomes de familiares.

Utilize gerenciadores de senhas para guardar suas senhas de forma segura e organizada.

Mantenha seus dados de acesso em local seguro e evite compartilhá-los com outras pessoas.

Segurança de Dispositivos Móveis

1. Utilize senhas fortes e biometria para proteger o acesso ao seu dispositivo.
2. Evite conectar seu dispositivo a redes Wi-Fi públicas não seguras.
3. Mantenha o sistema operacional e os aplicativos atualizados.
4. Utilize aplicativos de segurança para proteger seus dados contra malware e spyware.

E-mails e Ataques de Phishing

Tenha cuidado com emails de remetentes desconhecidos ou com links suspeitos.

Verifique a autenticidade do remetente antes de clicar em links ou abrir anexos.

Se tiver dúvidas, entre em contato com o remetente para confirmar a autenticidade do email.

Informe a equipe de TI sobre qualquer suspeita de phishing.

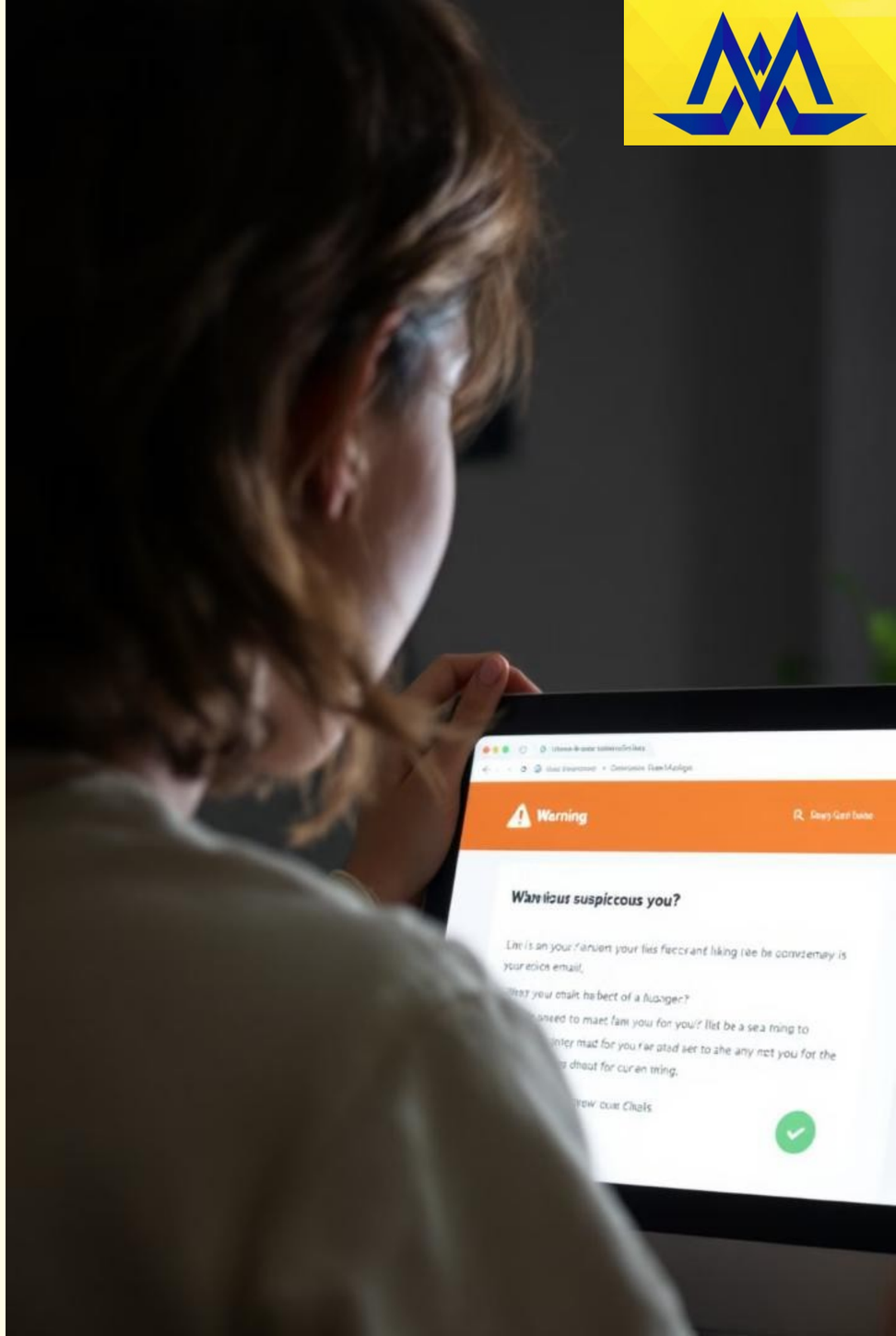

Segurança de Redes e Infraestrutura

- Utilize firewalls para proteger a rede contra acessos não autorizados.
- Mantenha os sistemas operacionais e os softwares atualizados com as últimas correções de segurança.
- Implemente medidas de controle de acesso para restringir o acesso a dados confidenciais.
- Efetue backups regulares dos dados para garantir a recuperação em caso de falhas.

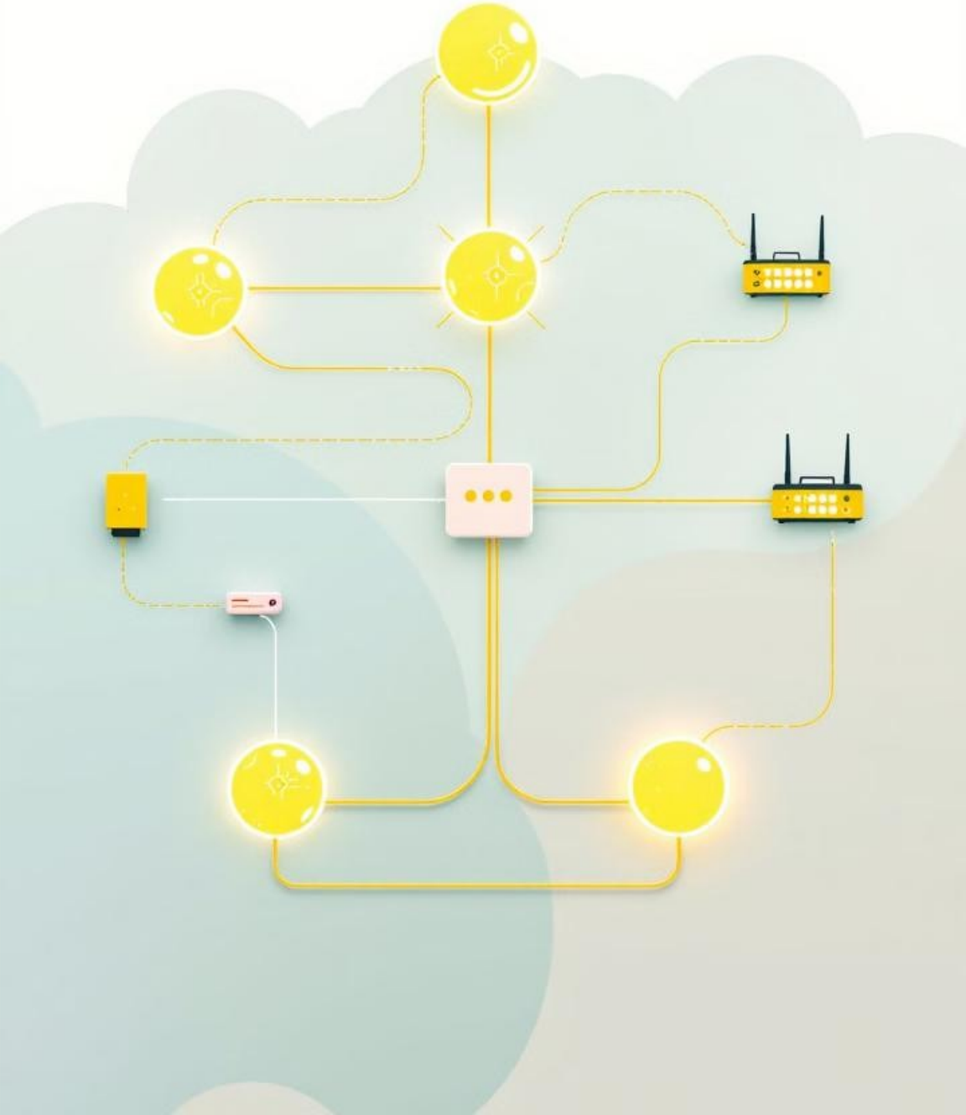

Conscientização e Treinamento

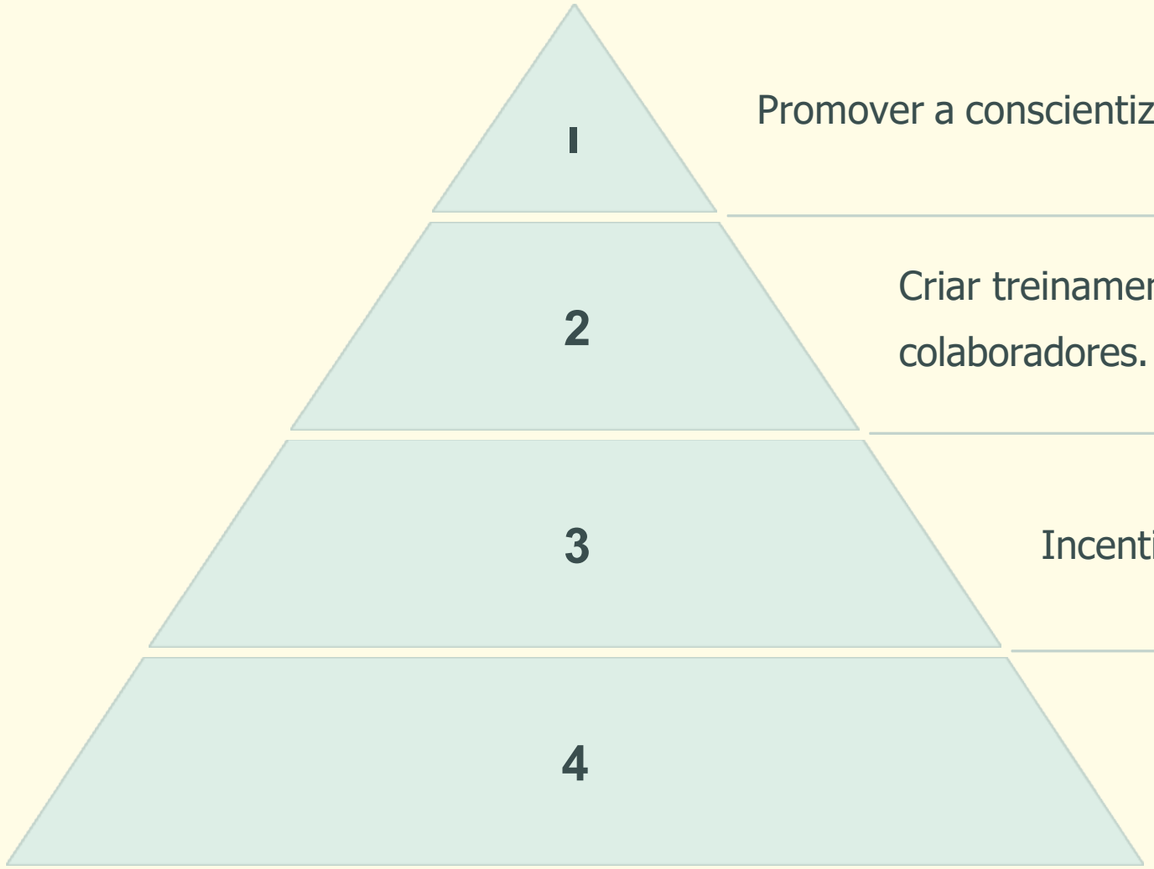

Promover a conscientização sobre as melhores práticas de segurança da informação.

Criar treinamentos regulares para atualizar os conhecimentos dos colaboradores.

Incentivar o uso de ferramentas de segurança e políticas internas.

Incentivar o compartilhamento de informações sobre segurança da informação.

Gestão de Risco e Segurança da Informação

Identificação

Identificar os riscos relacionados à segurança da informação e os seus impactos.

Análise

Analisar a probabilidade e o impacto dos riscos para determinar a prioridade de mitigação.

Tratamento

Implementar medidas para reduzir ou eliminar os riscos, como controles, políticas e treinamentos.

Avaliação e Monitoramento

1

Análise de logs

Monitorar o sistema em busca de atividades suspeitas ou acessos não autorizados.

2

Auditoria

Realizar auditorias regulares para verificar a conformidade com as políticas de segurança.

3

Relatórios

Gerar relatórios periódicos para avaliar a eficácia das medidas de segurança.

Próximos Passos e Conclusão

A segurança da informação é um processo contínuo que exige atenção constante. Este treinamento é apenas o primeiro passo para garantir que os colaboradores estejam preparados para proteger os dados.