TAXA / PERMEABILIDADE (T.P.)
ÁREA MÍNIMA T.P. / LEGISLAÇÃO MUNICIPAL = 103,67 m2 (T.P.)
ÁREA T.P. UTILIZADA EM PROJETO = 264,58 m2 (T.P.)

LAJE
IMPERMEABILIZADA

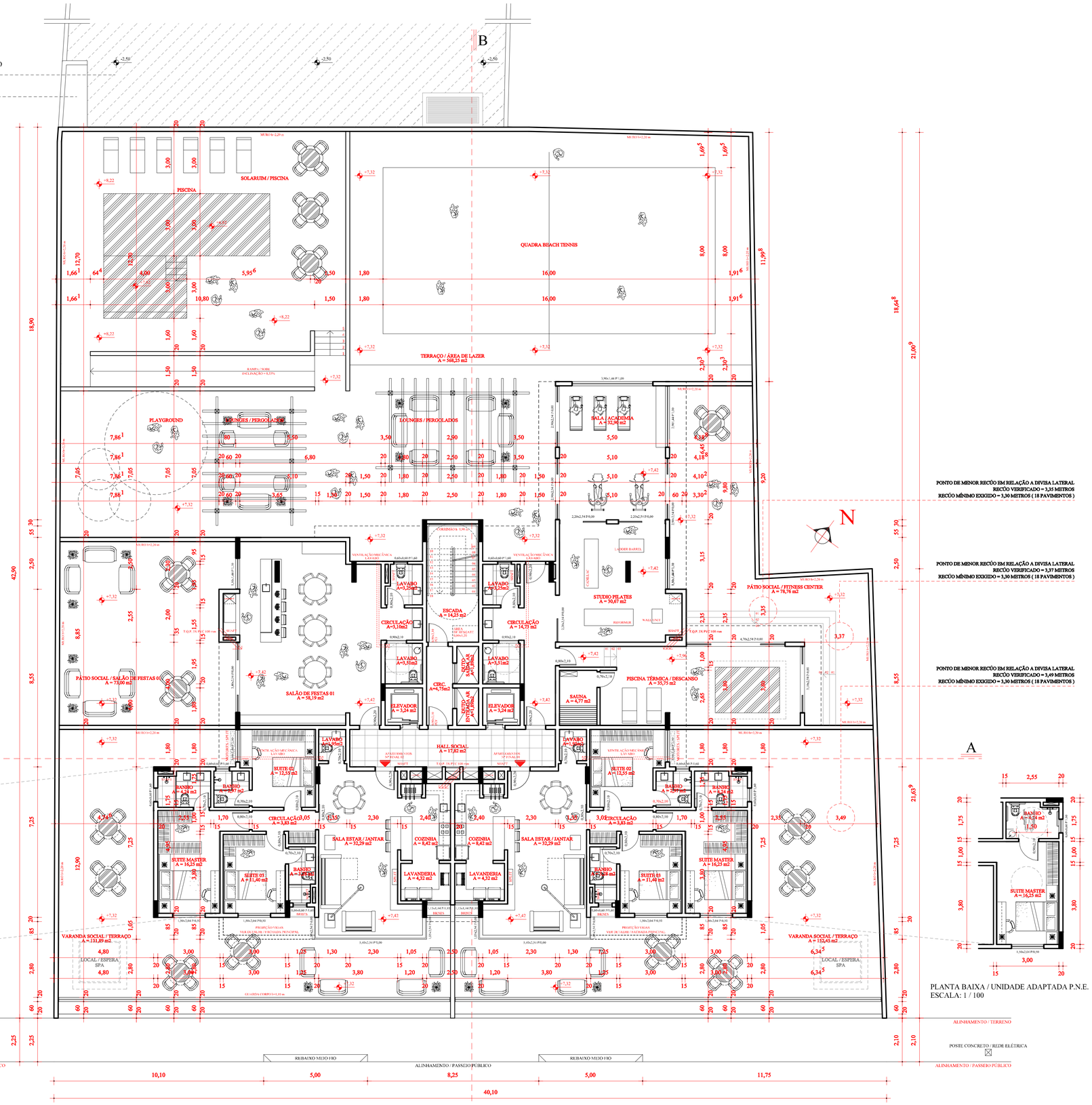

PONTO DE MENOR RECÚO EM RELAÇÃO A DIVISA LATERAL
RECÚO VERIFICADO = 3,55 METROS
RECÚO MÍNIMO EXIGIDO = 3,30 METROS (18 PAVIMENTOS)

PONTO DE MENOR RECÚO EM RELAÇÃO A DIVISA LATERAL
RECÚO VERIFICADO = 3,37 METROS
RECÚO MÍNIMO EXIGIDO = 3,30 METROS (18 PAVIMENTOS)

PONTO DE MENOR RECÚO EM RELAÇÃO A DIVISA LATERAL
RECÚO VERIFICADO = 3,49 METROS
RECÚO MÍNIMO EXIGIDO = 3,30 METROS (18 PAVIMENTOS)

PLANTA BAIXA / UNIDADE ADAPTADA P.N.E.
ESCALA: 1 / 100

PLANTA BAIXA / UNIDADE ADAPTADA P.N.E.
ESCALA: 1 / 100

PLANTA BAIXA / PAVIMENTO 04
*** ÁREA / PAVIMENTO 04 = 1.558,42 m2
ÁREA TOTAL = 11.810,34 m2
ESCALA: 1 / 100 *** ÁREA / TERRENO = 1.836,78 m2

REVISÃO	DATA	DESCRIÇÃO	RESPONSÁVEL

CARAZINHO - Rua Barão de Antonina, 79 - sala 201
Fone / Fax: (54) 3331-2756 / 3331-2759
e-mail: sengerconstrutora@gmail.com
site: www.construtorasenger.com.br

OBRA:
EDIFÍCIO MULT. RESIDENCIAL / COMERCIAL

LOCAL:
RUA VENÂNCIO AIRES, LADO ÍMPAR / CENTRO - CARAZINHO RS

PROJETO:
ARQUITETÔNICO | A | 05

PROJETO ARQUITETÔNICO:
Arq. Rafael Baú Branda CAU A33474-0

PROJETOS COMPLEMENTARES:

EXECUÇÃO:
Construtora Senger Ltda CREA 38180

PROPRIETÁRIO:
Construtora Senger Ltda

PRANCHA:
PLANTA BAIXA
PAVIMENTO 04

ESCALA:	ÁREA TOTAL:	DATA:
1 : 100	A=11.810,34m2	MAR. / 2026