昆明理工大学建工院呈贡校区工程测量实习基地控制点

昆工建工呈贡校内实习基地控制点成果一览表

点编号	X（m）	Y（m）	高程H(m)	备　注
1	10000.000	10000.000	1800.000	位置见点位图
2	9951.302	10104.429	1800.871	
3	9898.883	10203.616	1803.378	
4	9878.727	10291.219	1805.24	
5	9733.899	10313.424	1807.393	
6	9593.919	10347.807	1807.616	
7	9561.741	10242.110	1805.623	
8	9475.366	10273.358	1805.986	
9	9515.227	10387.016	1808.350	
10	9339.870	10490.964	1804.017	
11	9285.386	10347.112	1803.377	
12	9169.895	10353.126	1798.792	
13	9310.630	10122.016	1799.415	
14	9396.080	10050.034	1799.931	
15	9533.315	9994.603	1799.737	
16	9736.556	9944.207	1800.717	
17	10088.860	10059.244	1800.008	
18	10042.579	10135.207	1800.473	
19	9761.817	10486.561	1808.413	
20	9580.518	10521.549	1809.945	
21	9523.231	10424.885	1808.705	
1-1	10047.482	9900.130	1799.024	

注：1. 采用相对坐标系统、相对高程系统；
2. 测量人员：昆工建工《工程测量》教学组；
3. 测量日期：2017.8
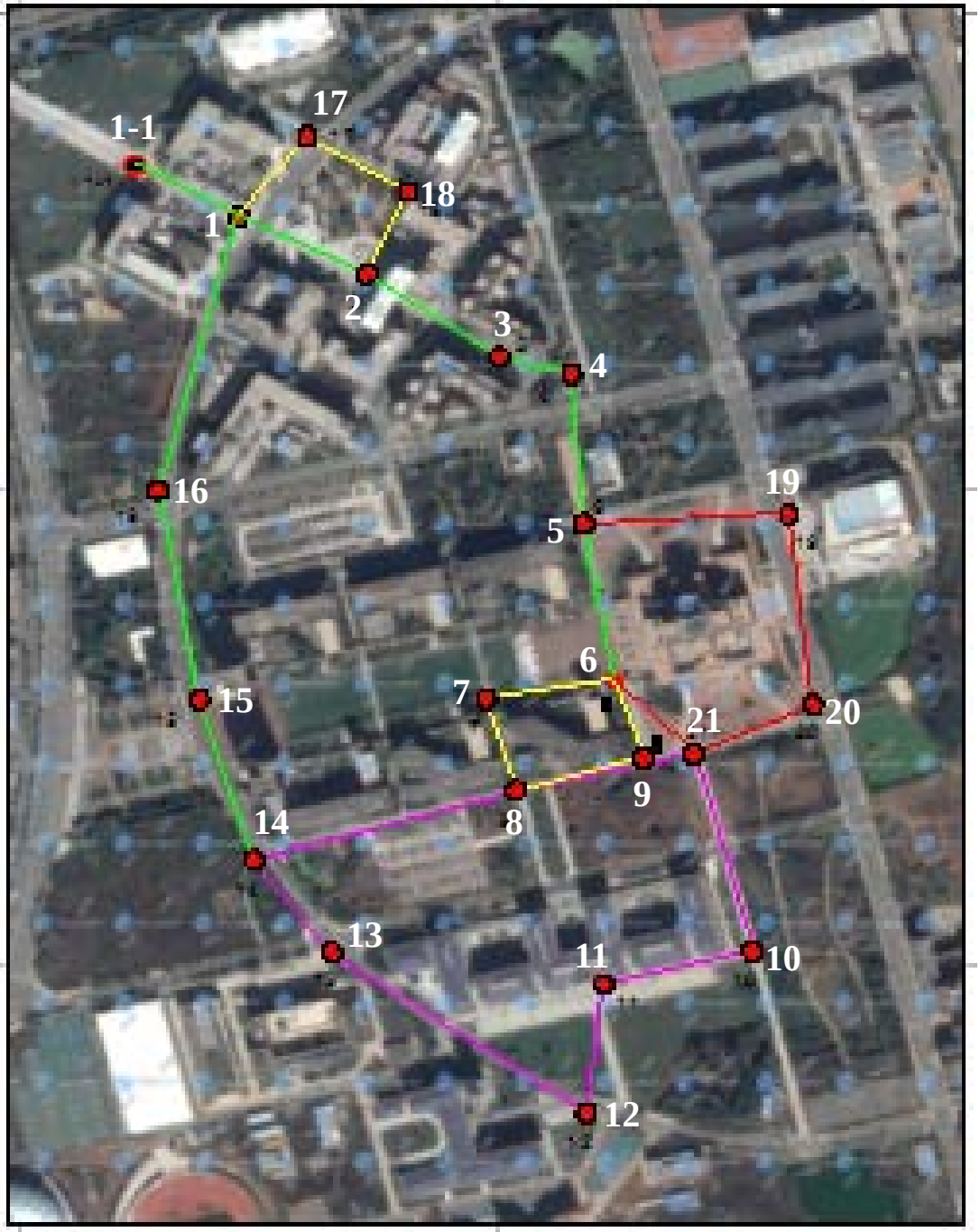
昆工建工呈贡校内工程测量基地控制点位图