CRISTO SORGENTE

Testo e Musica: Maurizio Lieggi

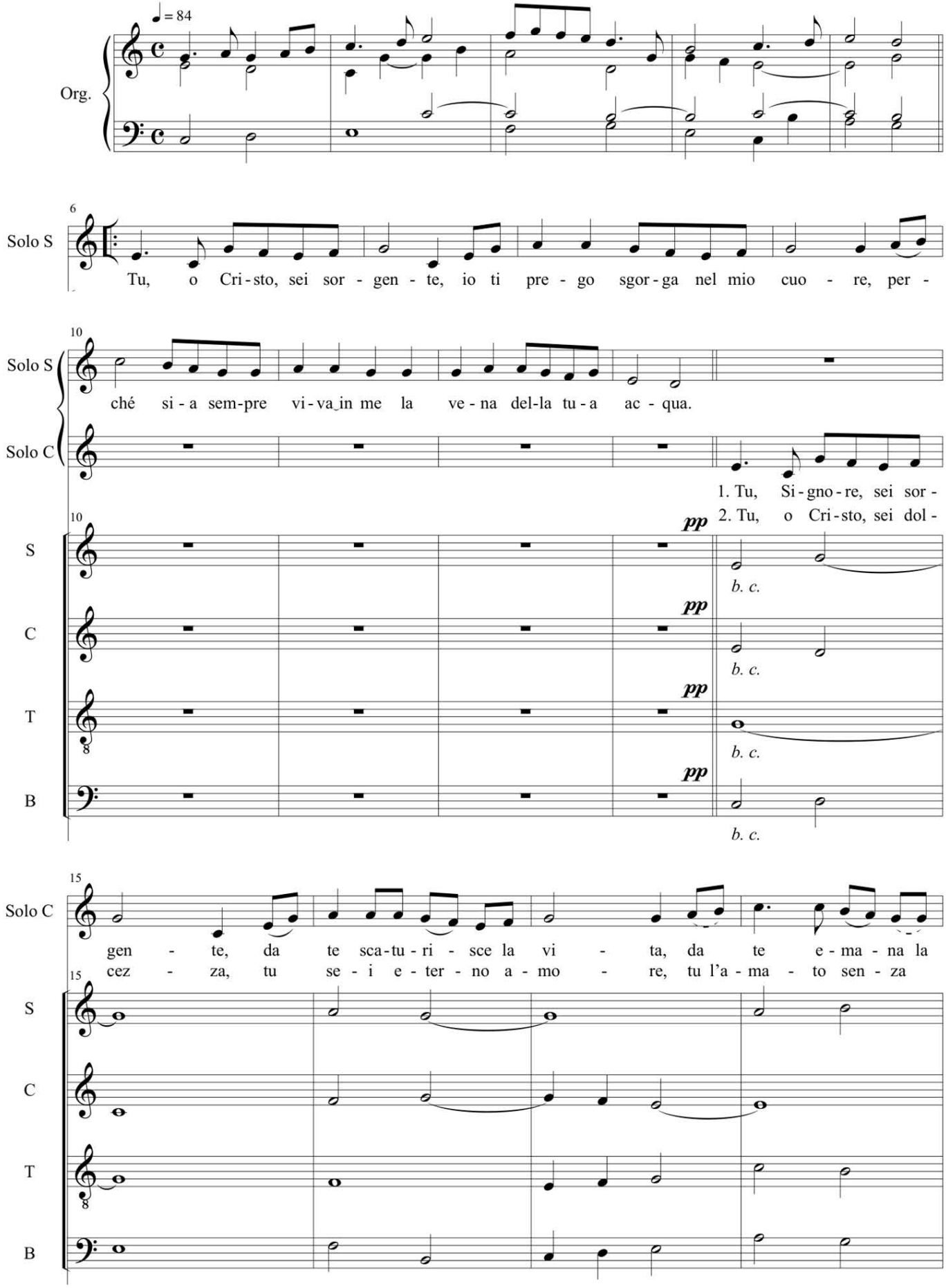

19

Solo S

mf

O Di - o, tu sei il mio

Solo C

gra - zia, da te si_ef - fon - de la vi - ta.

mf

O Di - o, tu

fi - ne, tu o Cri - sto, vi - ta e - ter - na.

19

S

C

T

B

23

Solo S

Di - o, dal-l'au - ro - ra ti cer - co, ha se - te di te l'a - ni - ma

Solo C

sei il mio Di - o, dal-l'au - ro - ra io ti cer - co, ha

27

Solo S

mi - a, l'a - ni - ma mi - a.

Solo C

se te di te l'a - ni - ma mi - a.

27

S

f

O Di - o, tu sei il mio Di - o, dal-l'au-

C

f

O Di - o, tu sei il mio Di - o, dal-l'au-

T

f

O Di - o, tu sei il mio Di - o, dal-l'au-

B

f

O Di - o, tu sei il mio Di - o, dal-l'au-

32

S: ro - ra ti cer - co, ha se - te di te l'a-ni-ma mi - a,

C: ro - ra ti cer - co, dal-l'au-ro - ra io ti cer - co, ha se - te di te,

T: ro - ra ti cer - co, dal-l'au-ro - ra io ti cer - co, ha se - te di te l'a-ni-ma

B: ro - ra ti cer - co, ha se te di te l'a-ni-ma mi - a,

36

S: l'a - ni-ma mi - a, ha se - te di te l'a-ni-ma mi - a,

C: l'a - ni-ma mi - a, ha se - te di te l'a-ni-ma mi a,

T: mi - a, l'a - ni-ma mi - a, ha se - te di te

B: l'a - ni-ma mi - a, ha se - te di te l'a-ni-ma mi - a,

40

1. 2.

S: l'a - ni-ma mi - a. a. Con te, con te non a-vrà più se - te.

C: l'a - ni-ma mi - a. a Con te, con te non a-vrà più se - te.

T: l'a - ni-ma mi - a. a. Con te, con te non a-vrà più se - te.

B: l'a - ni-ma mi - a. a. Con te, con te non a-vrà più se - te.