# Analisi Malware: Dridex Sample
# Report Tecnico di Analisi Statica e Reputazionale

## 1. Identificazione del Campione (Hashing)

Il file analizzato è una Dynamic Link Library (DLL) identificata come potenziale minaccia.
La prima fase dell'analisi ha previsto l'estrazione degli hash univoci per l'identificazione
certa del file nelle banche dati OSINT.

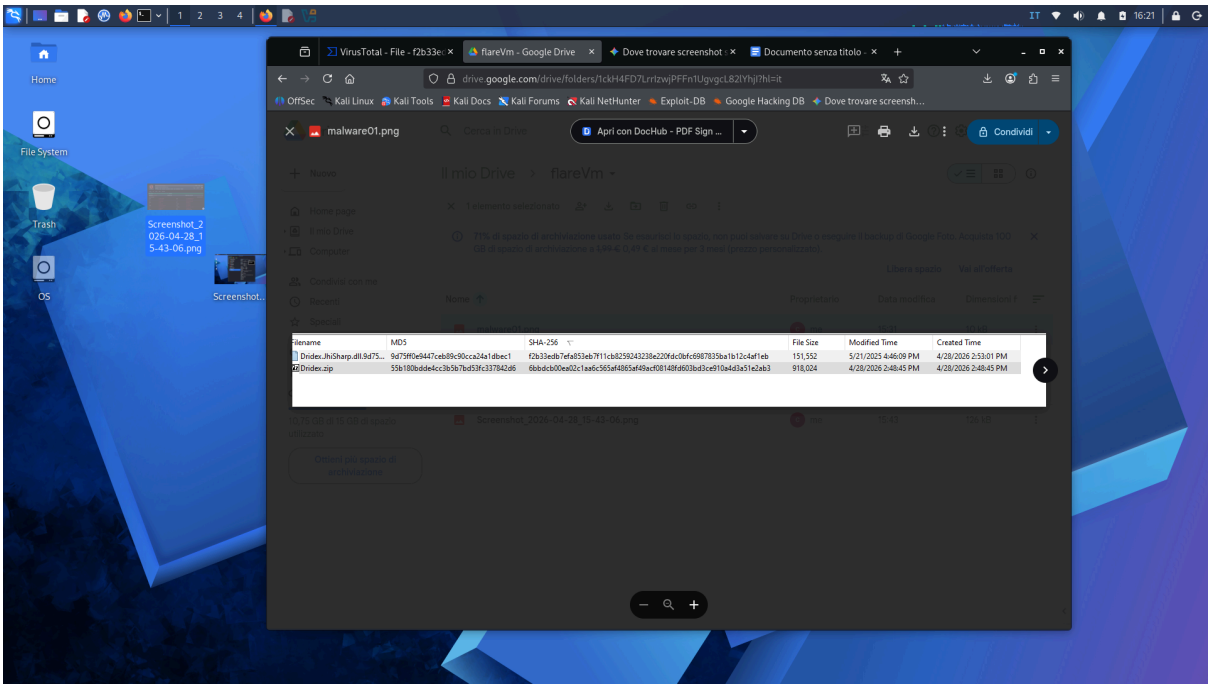


## 2. Analisi della Reputazione (VirusTotal)

Il campione è stato sottoposto a scansione multi-engine tramite VirusTotal. I risultati
confermano l'elevata pericolosità del file con un tasso di rilevamento di 64/72.

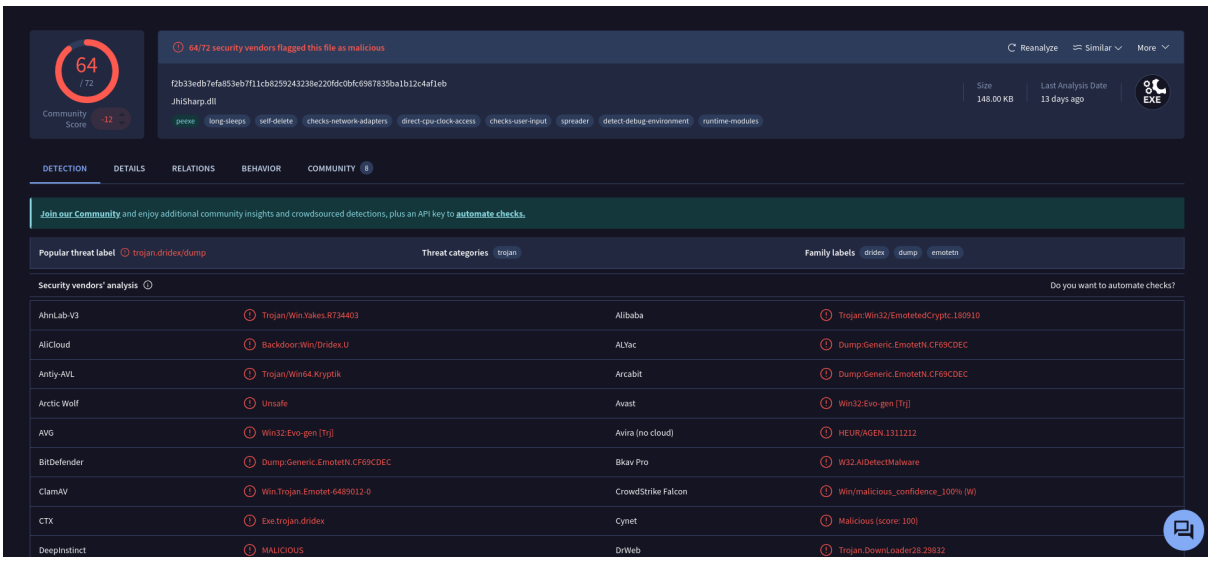


## 3. Analisi Statica delle Esportazioni

Attraverso l'uso di CFF Explorer, è stata analizzata la Export Directory della DLL.

L'esportazione di funzioni come DllRegisterServer suggerisce che il malware utilizzi

meccanismi standard di Windows per l'esecuzione.

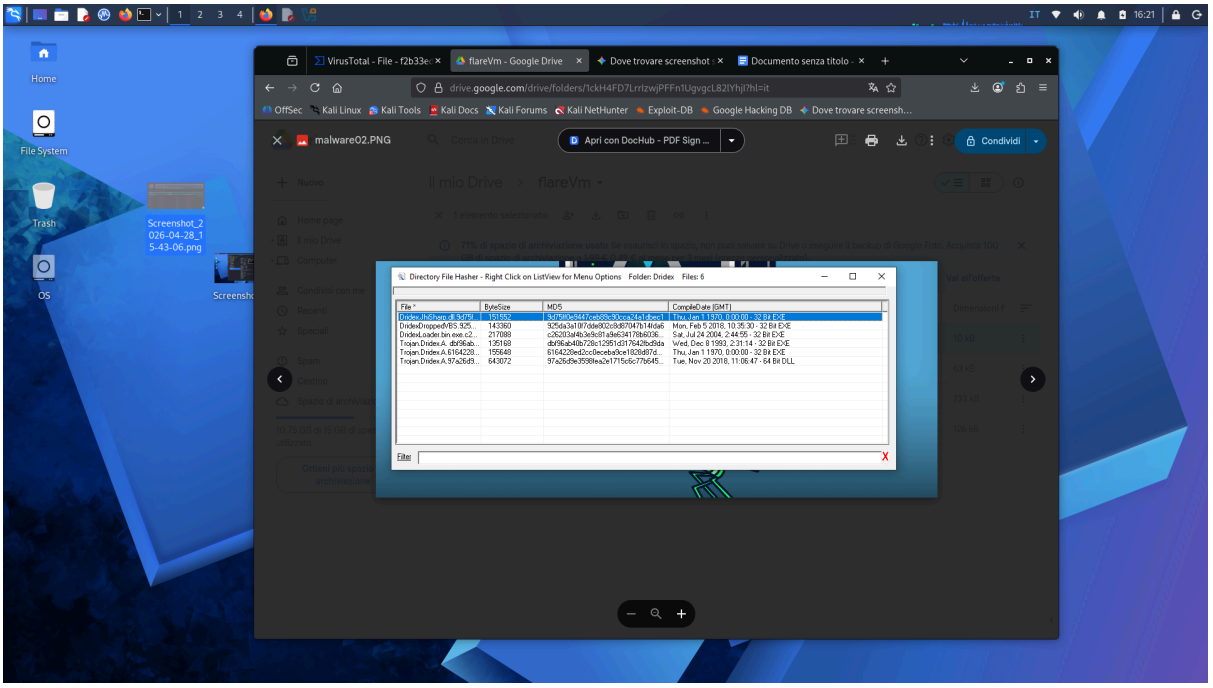


## 4. Configurazione Ambiente

Operazioni di hardening ed esecuzione script preparatori:

Snapshot VM: Creazione istantanea "Clean VM".
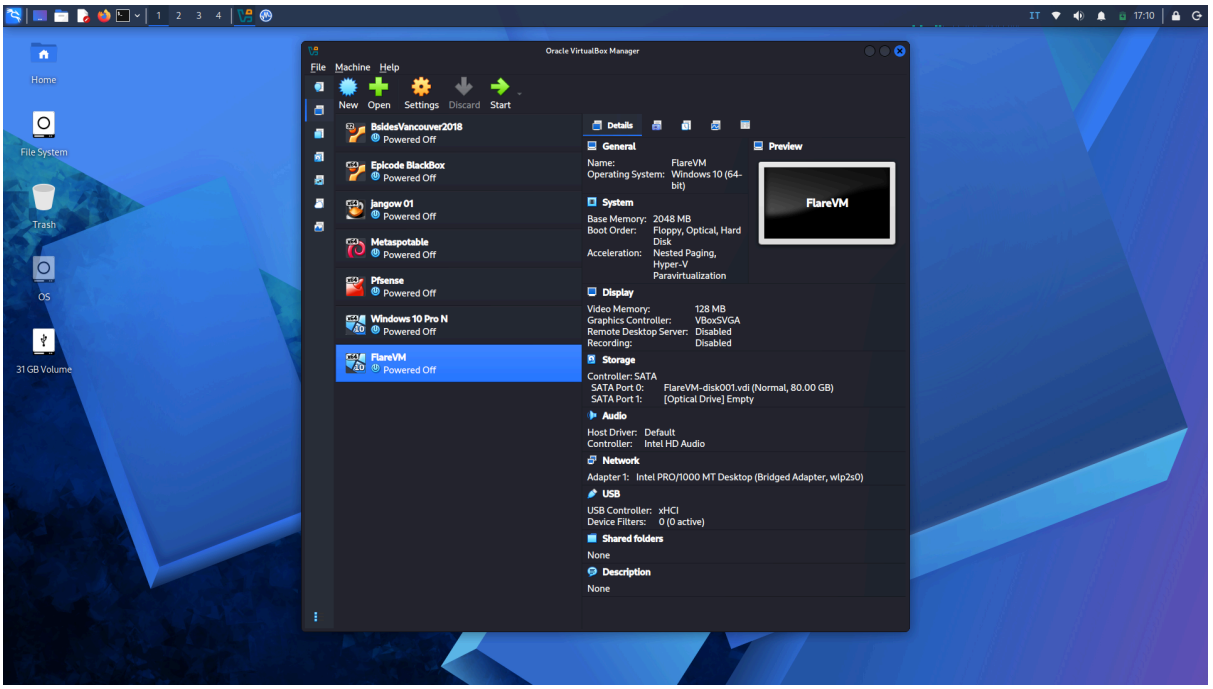
Malware Repo: Esecuzione script malware_repo.ps1.