Pierre ANGOT

CONCERTO GROSSO

Pour

orchestre à cordes et 5 percussionnistes

CONTREBASSES

Opus 45

Note de l'auteur :

⌘⌘⌘⌘⌘⌘⌘⌘⌘⌘⌘⌘⌘⌘⌘

convention sur les altérations : Les altérations accidentelles ne sont valables que pour la hauteur en question et ne sont pas valables pour les autres octaves sans rappel de cette altération et ceci que pour la mesure, sauf en cas de liaison de la même note d'une mesure à l'autre.

⌘⌘⌘⌘⌘⌘⌘⌘⌘⌘⌘⌘⌘⌘⌘

Tous droits réservés

©Pierre ANGOT2006 / Dépôt légal B.N.F. DLME- 20090213-275 Toute reproduction interdite

©Pierre ANGOT2006 / Dépôt légal B.N.F. DLME- 20090213-275 Toute reproduction interdite

CONCERTO GROSSO

pour
orchestre à cordes et 5 percussionnistes
Opus 45

à Daniel ARDAILLON

Pierre ANGOT

Mvt 1

Allegretto ♩= 112 / Fantasque

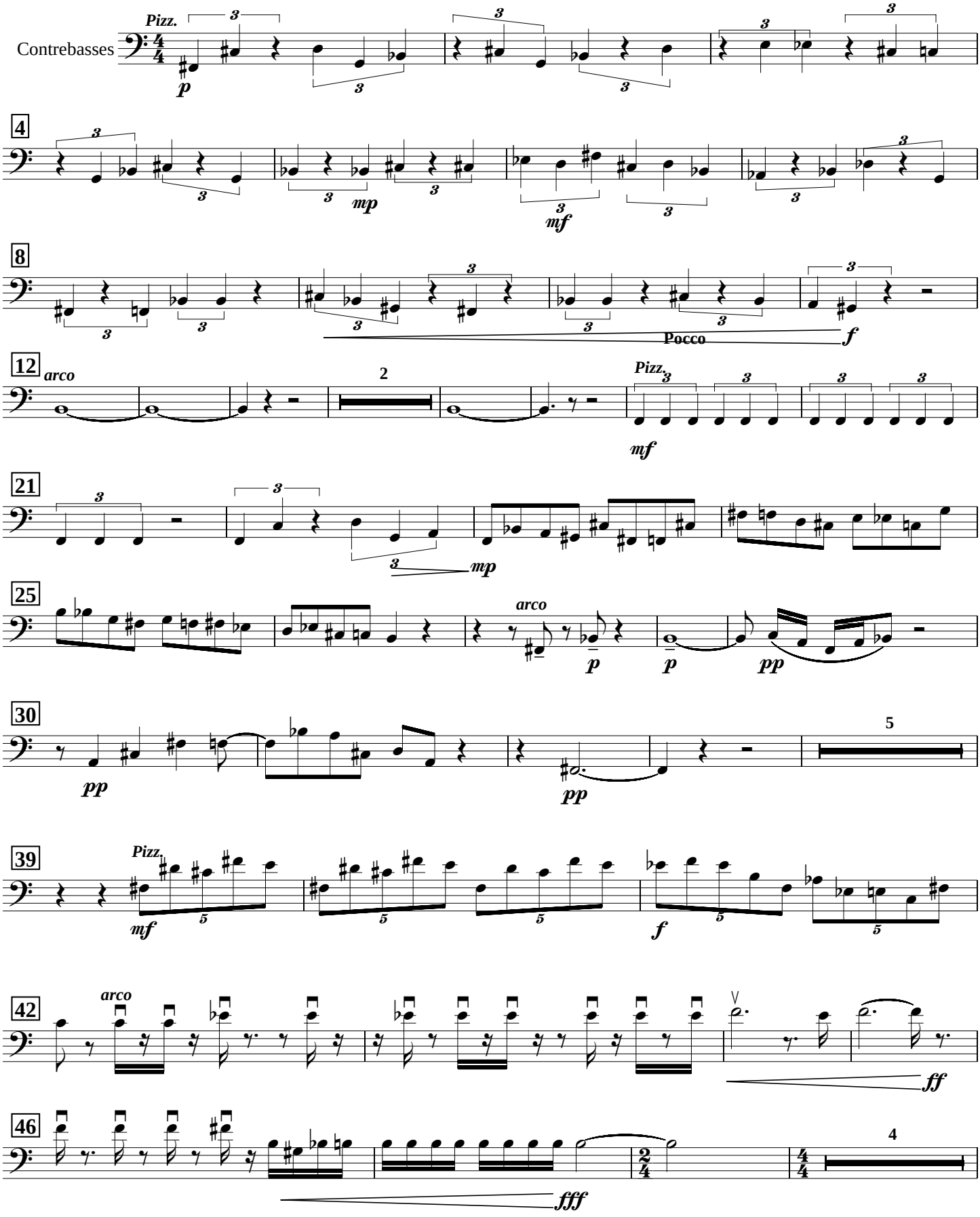

©Pierre ANGOT2006 / Dépôt légal B.N.F. DLME- 20090213-275 Toute reproduction interdite

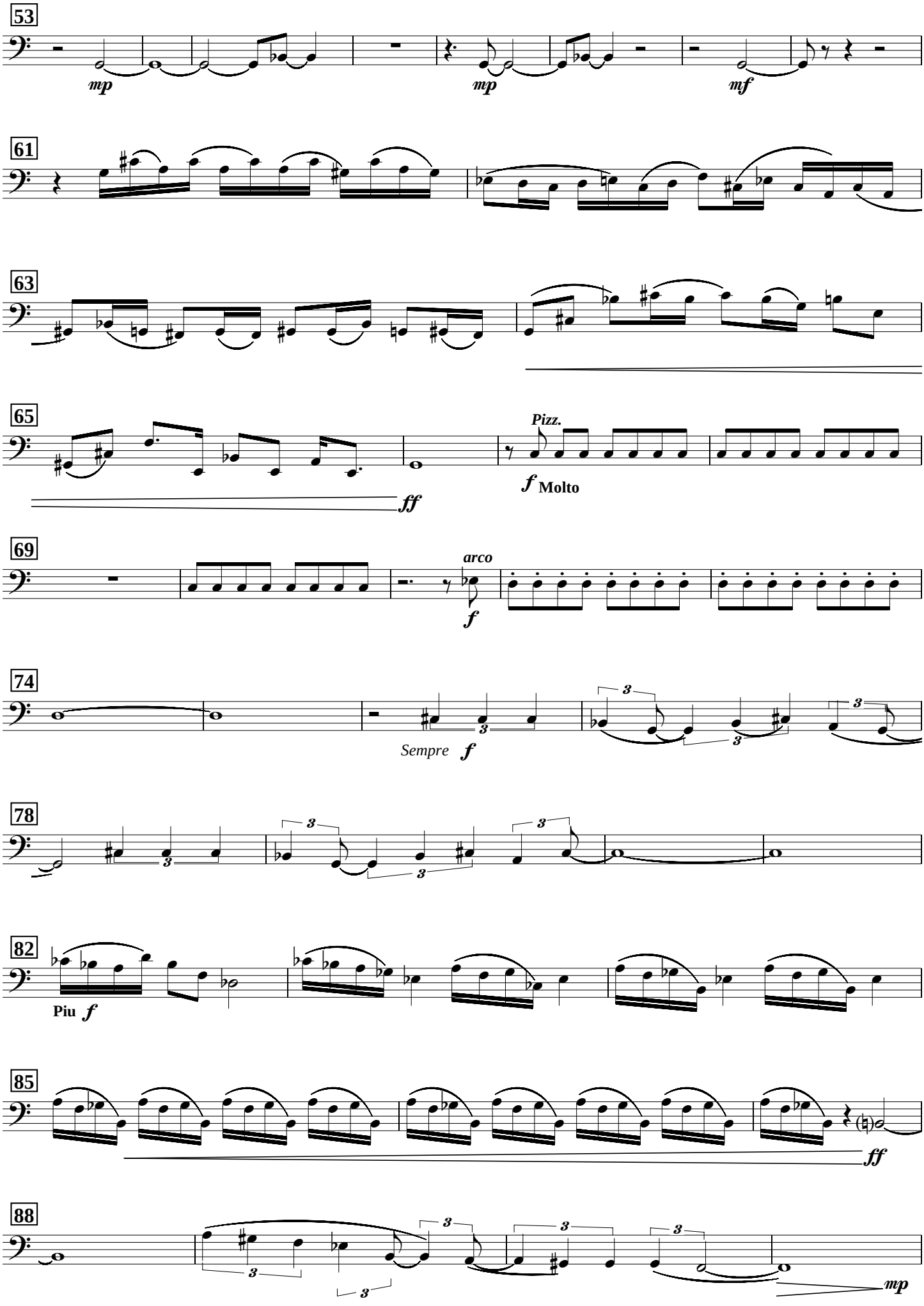

©Pierre ANGOT2006 / Dépôt légal B.N.F. DLME- 20090213-275 Toute reproduction interdite

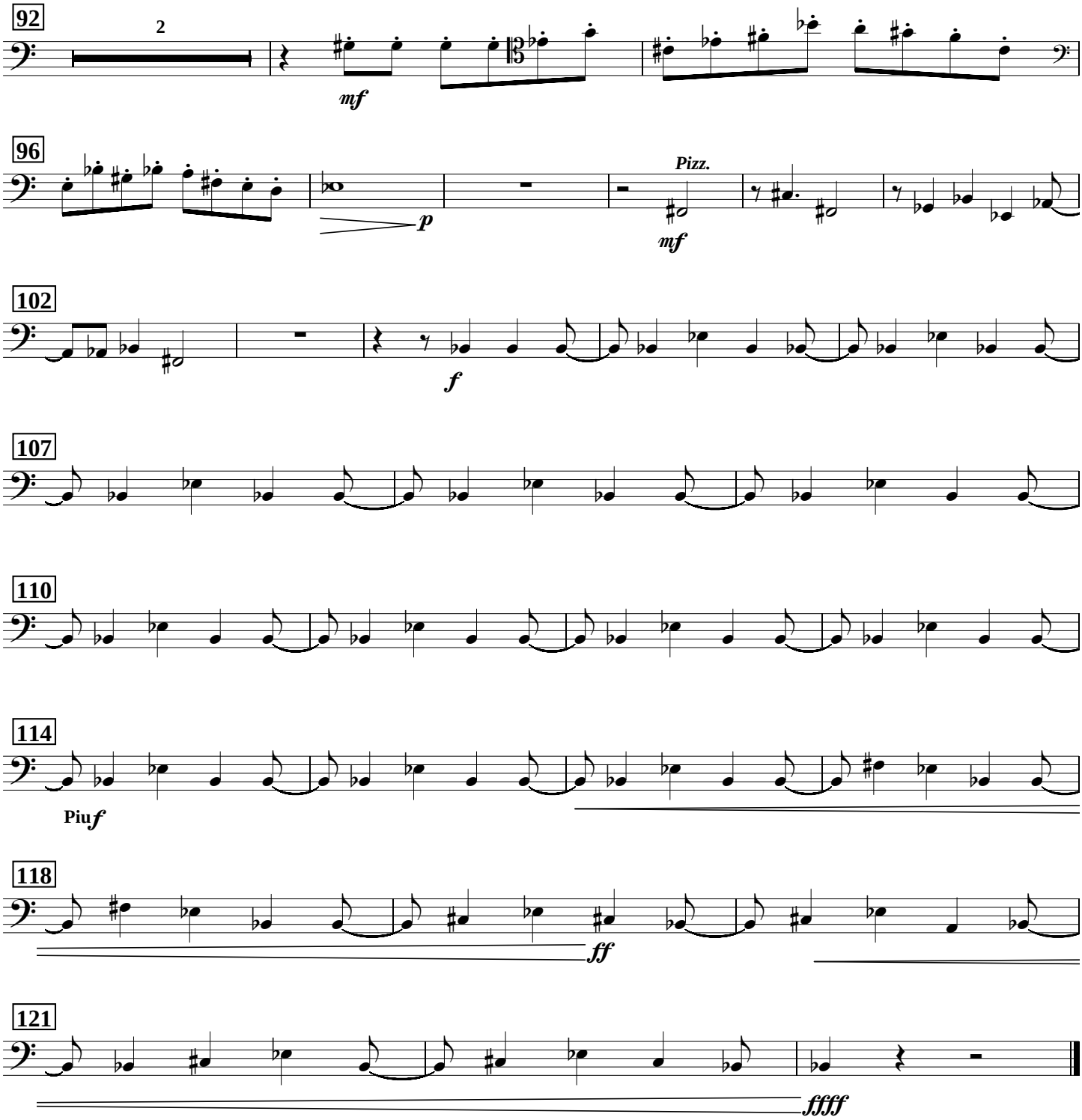

©Pierre ANGOT2006 / Dépôt légal B.N.F. DLME- 20090213-275 Toute reproduction interdite

Mvt II

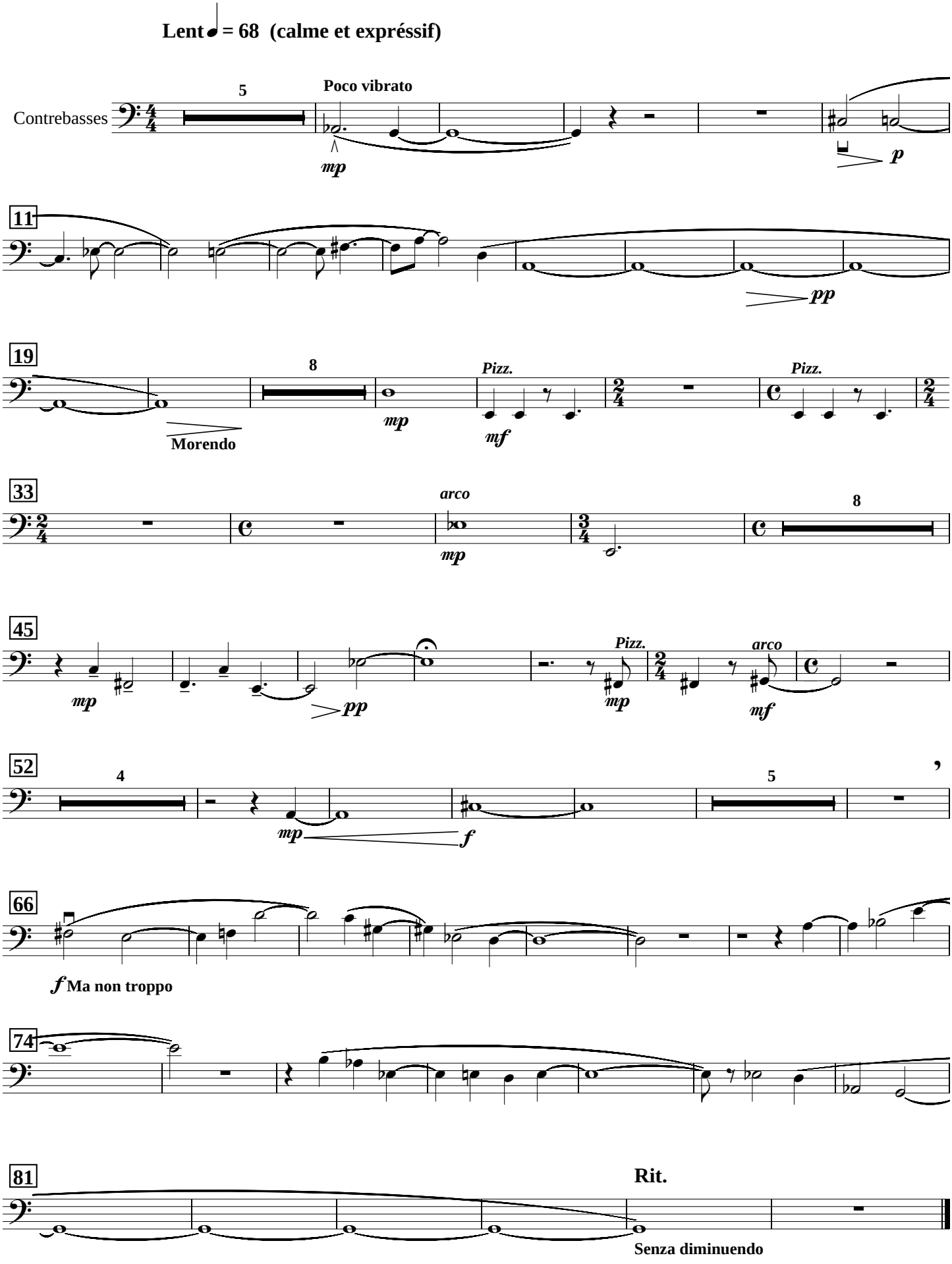

©Pierre ANGOT2006 / Dépôt légal B.N.F. DLME- 20090213-275 Toute reproduction interdite

©Pierre ANGOT2006 / Dépôt légal B.N.F. DLME- 20090213-275 Toute reproduction interdite

Mvt III

Allegro molto con agitato ♩. **= (108) env.**

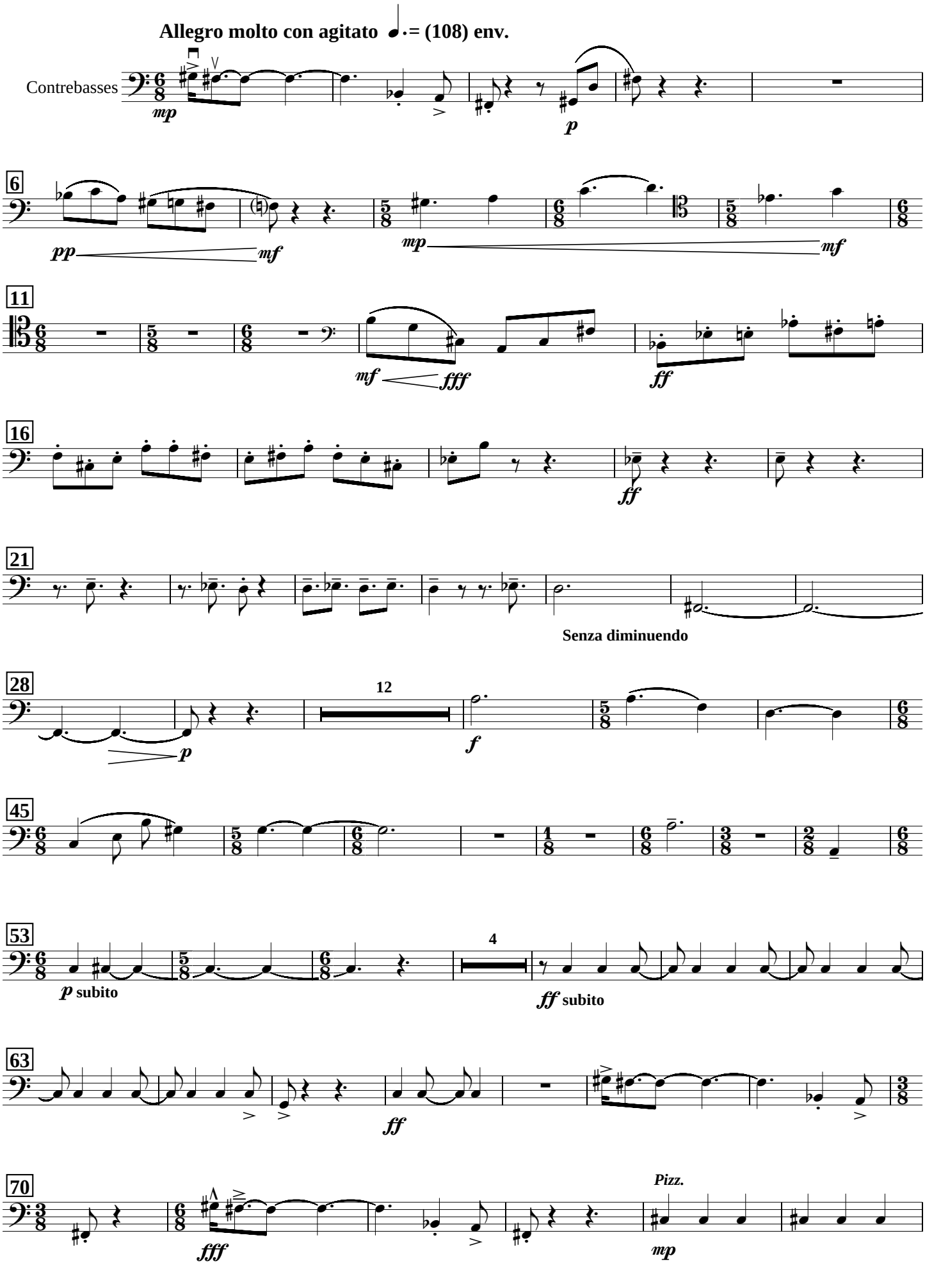

©Pierre ANGOT2006 / Dépôt légal B.N.F. DLME- 20090213-275 Toute reproduction interdite

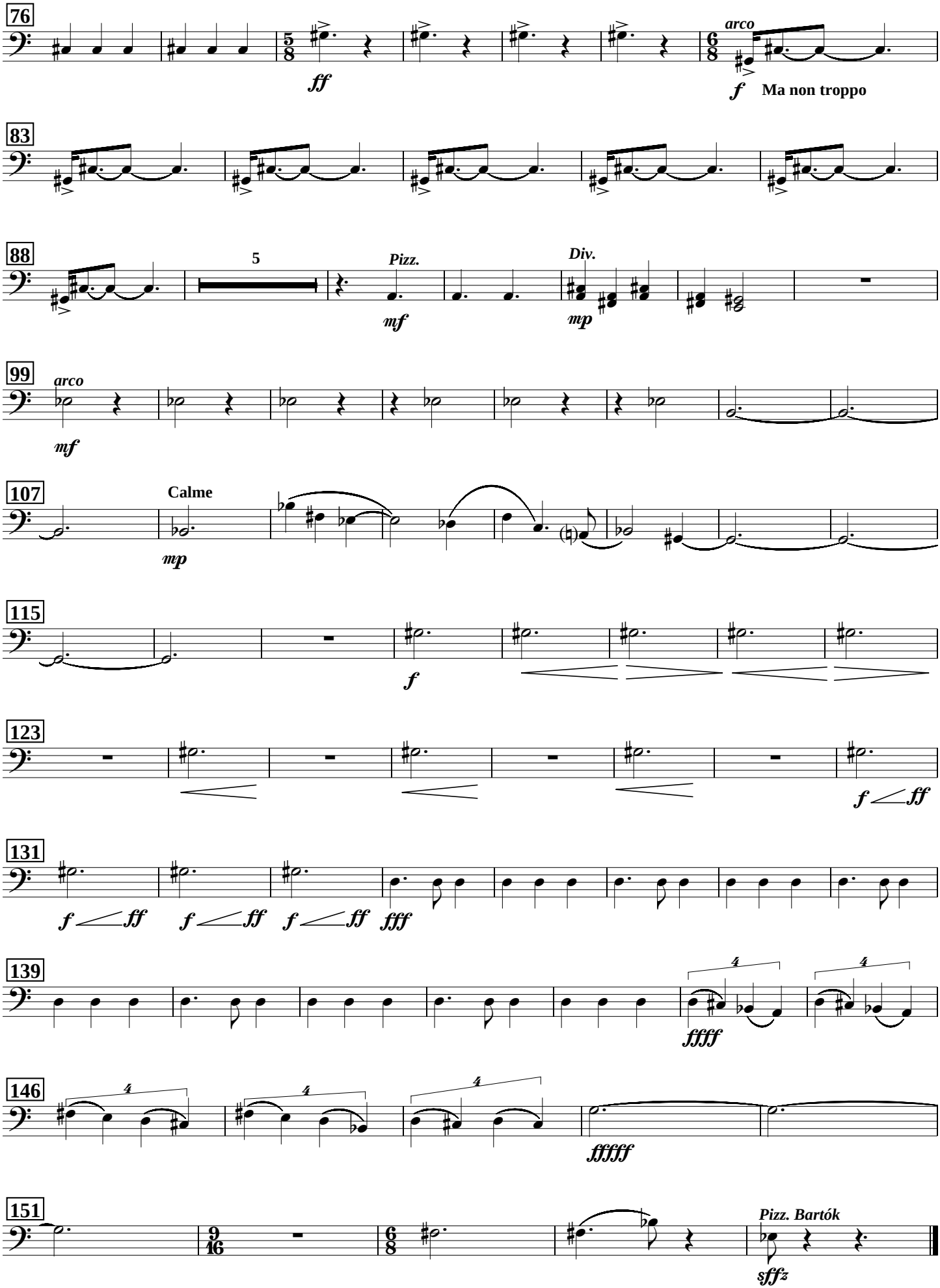

©Pierre ANGOT2006 / Dépôt légal B.N.F. DLME- 20090213-275 Toute reproduction interdite

Propriété de l'auteur
Reproduction interdite
Vente et location
du matériel:

Pierre Angot
4 Les Vacadis
63310 St Sylvestre Pragoulin
☎*:04/70/59/15/43*
✉ *: angot.pierre@libertysurf.fr*