Laudo de Avaliação física

CLAUDINEI ROGÉRIO GASPAROTO

I N T R O D U Ç Ã O

Cada vez mais pessoas descobrem que o exercício físico é um dos meios de desenvolver a Qualidade de Vida e manter em níveis ótimos as variáveis relacionadas à Saúde. A Saúde e a Qualidade de Vida passaram a ser abordados por profissionais de diversas áreas da ciência. Tal interesse garantiu uma grande evolução científica nessa área, hoje em dia, uma das grandes discussões no meio acadêmico diz respeito à metodologia aplicada por diversos profissionais da Educação Física em relação a como identificar objetivos, traçar metas para alcançá-los e verificar se foram atingidos.

Não é de hoje que se conhecem os benefícios do exercício físico, entretanto, também é de senso comum que exercícios físicos realizados sem devida orientação ou sem planejamento e com intensidades incompatíveis podem gerar sérios danos ao praticante, muitas vezes irrecuperáveis, daí a necessidade de se investigar determinados dados sobre a APTIDÃO FÍSICA de cada indivíduo, dados esses intimamente ligados com o estado de saúde de cada um.

Por meio da análise criteriosa dos dados obtidos nessa avaliação seremos capazes de identificar suas reais necessidades; programar, prescrever e adequar atividades com total segurança, às quais atenderão suas necessidades atuais, além de acompanhar sua evolução, traçar novas metas e identificar se os treinos propostos estão sendo efetivos e/ou devidamente realizados.

Vale deixar claro que de nada vale realizar uma avaliação física com alto grau de detalhamento e comprometimento se os treinos não forem realizados como no planejamento, se os dados por ela obtidos não forem analisados de maneira a entender o indivíduo como um todo e ainda se não forem realizadas as reavaliações.

ACESSO
Saúde & Performance

Laudo de Avaliação de Claudinei Rogério Gasparoto

IDENTIFICAÇÃO

Nome	Claudinei Rogério Gasparoto	**Data Avaliação**	08/10/2025
Sexo	Masculino	**Hora Avaliação**	08:00
Dt Nasc.	21/06/1972	**Dt. Reavaliação**	03/12/2025
Idade	53	**Avaliador**	Luis Felipe
NAF	Ativo	**PAR-Q**	Negativo
		Estrat. Risco ACSM	Baixo risco

DADOS ANTROPOMÉTRICOS

Variável (cm)	**Av1 17/11/2021**	△%	**Av8 05/04/2025**	△%	**Av9 21/06/2025**	△%	**Av10 08/10/2025**	**Total △%**
Peso(kg)	75,7	-6,6	70,7	-2,4	69,0	-0,6	68,6	-9,4
Estatura	172,8	-0,5	172,0	0,0	172,0	0,0	172,0	-0,5
Escapular	116,8	-3,3	113,0	0,0	113,0	0,0	113,0	-3,3
Torácica Inspirada	99,0	-3,0	96,0	1,0	97,0	-1,5	95,5	-3,5
Torácica Expirada	97,0	-5,2	92,0	-0,5	91,5	1,1	92,5	-4,6
Abdominal	88,5	-10,7	79,0	-1,9	77,5	0,6	78,0	-11,9
Quadril	94,0	-4,3	90,0	-1,1	89,0	-0,6	88,5	-5,9
Br. Dir. Rel.	26,5	7,5	28,5	-5,3	27,0	0,7	27,2	2,6
Br. Dir. Con.	30,0	9,3	32,8	-2,4	32,0	0,0	32,0	6,7
Coxa Dir.	53,0	0,0	53,0	-0,9	52,5	1,0	53,0	0,0
Perna Dir.	39,3	-1,8	38,6	-1,6	38,0	0,0	38,0	-3,3
Br. Esq. Rel.	26,5	5,7	28,0	-5,4	26,5	0,8	26,7	0,8
Br. Esq. Con.	30,0	6,7	32,0	-1,6	31,5	-1,6	31,0	3,3
Coxa Esq.	53,3	-0,6	53,0	0,0	53,0	0,9	53,5	0,4
Perna Esq.	39,0	0,0	39,0	-2,1	38,2	-1,8	37,5	-3,8

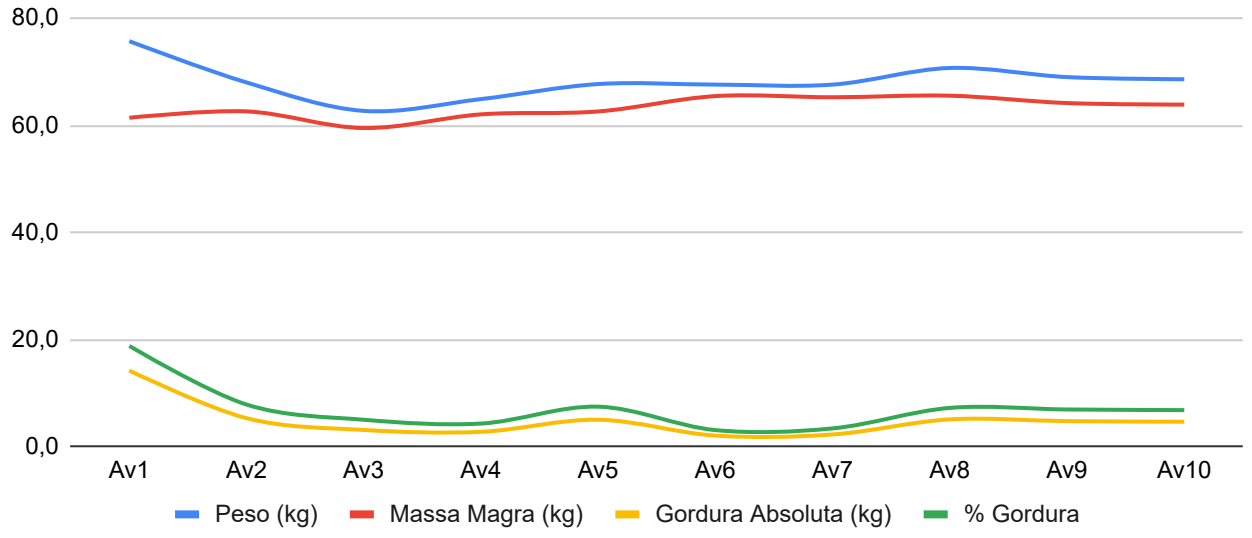

COMPOSIÇÃO CORPORAL

A Composição Corporal é uma importante variável relacionada a qualidade de vida e a condição de saúde. No protocolo utilizado nessa avaliação física, por meio das medidas de Dobras Cutâneas, procura-se aferir a espessura em mm do tecido adiposo (gordura) subcutâneo de regiões especificas. Com esses dados é possível identificar, entre outras coisas, o % de Gordura, que é a representação percentual da quantidade de gordura corporal. Existem padrões Masculino e Feminino para identificar a excesso ou déficit de gordura. Muitos protocolos podem ser utilizados para o cálculo do % de gordura, nessa avaliação o protocolo utilizado foi o de GUEDES (1994). De acordo com esse protocolo, o percentual de gordura ideal para Mulheres está entre 20-32, enquanto para Homens está entre 10-22%.

Dobra Cutânea (mm)	**Av1 17/11/2021**	△%	**Av8 05/04/2025**	△%	**Av9 21/06/2025**	△%	**Av10 08/10/2025**	**Total △%**
D.C. Tricipital	9,6	-64,6	3,4	0,0	3,4	0,0	3,4	-64,6
D.C. Subescapular	29,0	-47,9	15,1	-6,6	14,1	-12,1	12,4	-57,2
D.C. Suprailíaca	11,4	-57,9	4,8	-4,2	4,6	-6,5	4,3	-62,3
D.C. Abdominal	32,0	-59,4	13,0	-2,3	12,7	0,8	12,8	-60,0
D.C. Coxa	7,7	-36,4	4,9	-4,1	4,7	6,4	5,0	-35,1
Total de Dobras	89,7	-54,1	41,2	-4,1	39,5	-4,1	37,9	-57,7
% Gordura	18,9	-61,3	7,3	-4,0	7,0	-1,7	6,9	-63,4
Peso(kg)	75,7	-6,6	70,7	-2,4	69,0	-0,6	68,6	-9,4
Gordura Absoluta(kg)	14,3	-63,8	5,2	-6,3	4,8	-2,3	4,7	-66,9
Massa Magra(kg)	61,4	6,7	65,5	-2,1	64,2	-0,5	63,9	4,0
Massa Muscular (kg; bioimpedância)	31,1	9,6	34,1	-2,1	33,4	2,1	34,1	9,6
Nível de Gordura Visceral (ua; bioimpedância)	9,0	-33,3	6,0	50,0	9,0	-11,1	8,0	-11,1
Área Muscular do Braço - UMA(cm2)	57,9	38,3	80,1	-5,0	76,1	0,0	76,1	31,4
IMC	25,4	-5,7	23,9	-2,4	23,3	-0,6	23,2	-8,5

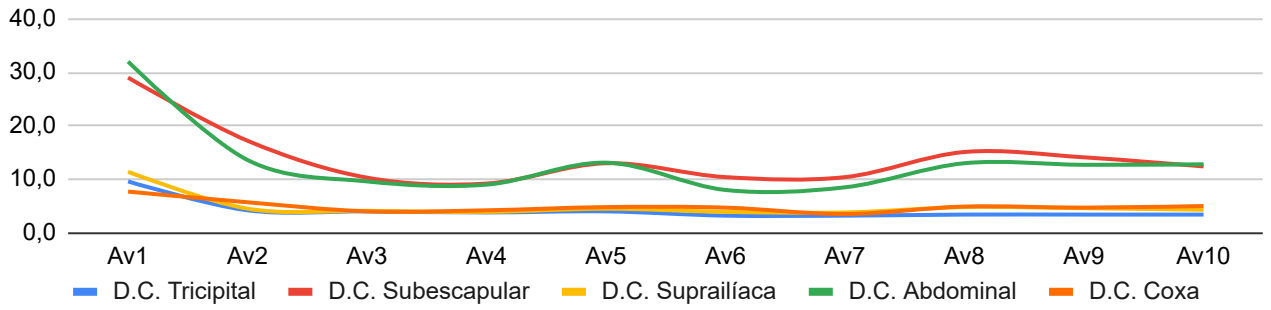

ACESSO
Saúde & Performance

Laudo de Avaliação de Claudinei Rogério Gasparoto

COMPOSIÇÃO CORPORAL-Meta Etapa

Av8 05/04/2025	Valor Atual	Meta Proposta MÍN	Meta Proposta MÁX	△%
% Gordura	7,3	7,0	8,0	2,6
Gordura Absoluta(kg)	5,2	4,9	5,6	1,9
Massa Magra(kg)	65,5	65,3	66,0	0,2
Nível de Gordura Visceral (ua; bioimpedância)	6,0	1,0	2,0	-75,0
Peso Corporal Total (kg)	70,7	70,2	71,7	0,4
Variação máxima de peso saudável (kg)		72,6	83,7	

Atual

- Massa magra atual
- Gordura atual

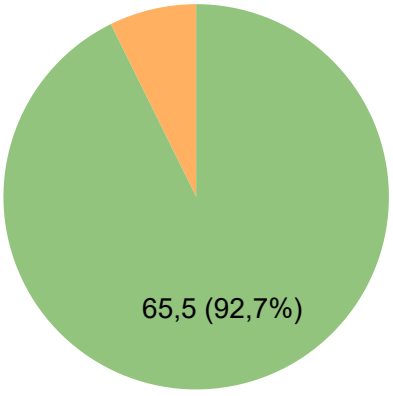

Metas:

- Manutenção da massa magra entre -0,2 e 0,5 kg (~0,2%▲)
- Manter a gordura absoluta entre 0,4 e 0,3 kg (~1,9%▲)

Dessa forma, seu percentual de gordura atingirá entre 7 e 8% (~2,6%▲)

Meta Proposta

- Massa magra atual
- Meta de aumento de massa magra
- Gordura atual
- Ganho de gordura estimado

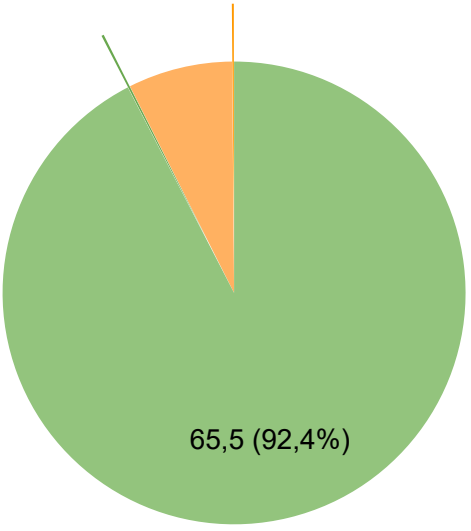

COMPOSIÇÃO CORPORAL SEGMENTADA

Variável (kg)	Av1 17/11/2021	△%	Av8 05/04/2025	△%	Av9 21/06/2025	△%	Av10 08/10/2025	Total △%
M. Perna Direita	9,2	11,4	10,2	-3,9	9,80	0,0	9,8	7,0
M. Perna Esquerda	9,1	11,7	10,2	-3,9	9,80	0,0	9,8	7,3
M. Braço Direito	2,9	11,1	3,2	-3,1	3,10	0,0	3,1	7,6
M. Braço Esquerdo	2,8	15,9	3,2	-3,1	3,10	0,0	3,1	12,3
M. Tronco	23,9	33,5	31,9	-0,6	31,70	0,6	31,9	33,5

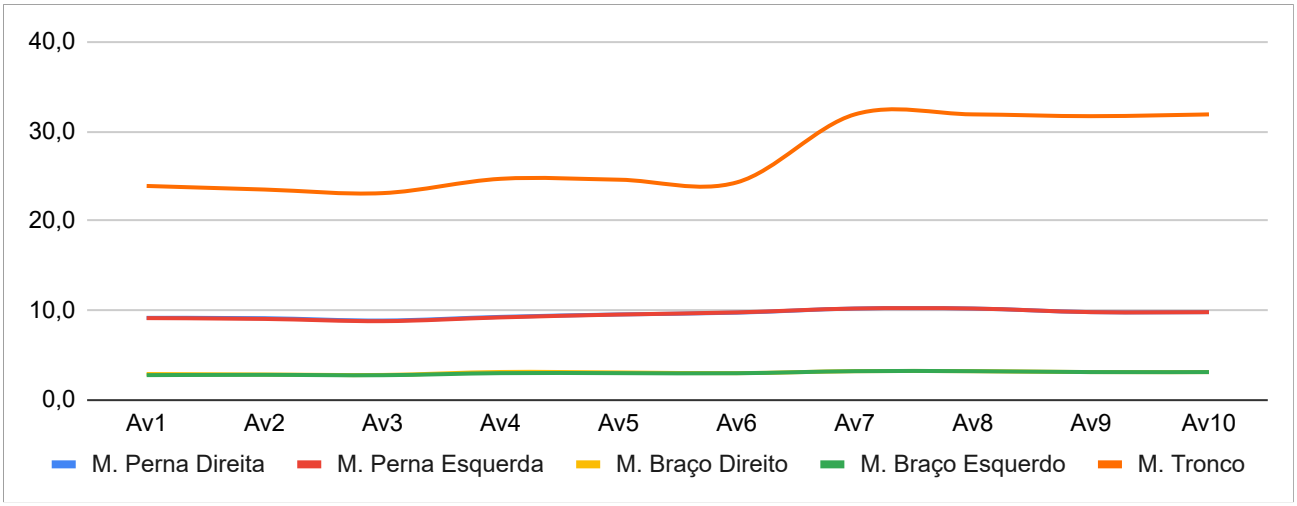

Variável (kg)	Av1 17/11/2021	△%	Av8 05/04/2025	△%	Av9 21/06/2025	△%	Av10 08/10/2025	Total △%
G. Perna Direita	3,3	-65,2	1,2	30,4	1,50	0,0	1,50	-54,5
G. Perna Esquerda	3,3	-68,2	1,1	42,9	1,50	0,0	1,50	-54,5
G. Braço Direito	1,3	-73,1	0,4	85,7	0,65	0,0	0,65	-50,0
G. Braço Esquerdo	1,3	-69,2	0,4	62,5	0,65	0,0	0,65	-50,0
G. Tronco	10,5	-43,3	6,0	22,7	7,30	-1,4	7,20	-31,4

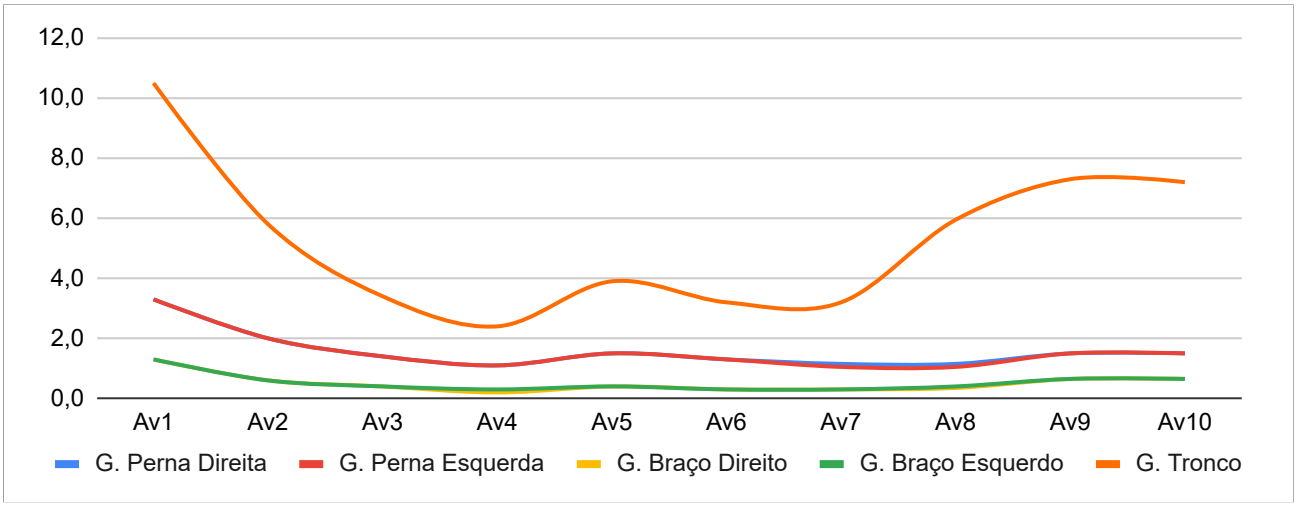

ACESSO
Saúde & Performance

Laudo de Avaliação de Claudinei Rogério Gasparoto

ESPESSURA DE TECIDO MUSCULAR POR ULTRASSOM

Tecido Muscular (mm)	Av1 17/11/2021	△%	Av8 05/04/2025	△%	Av9 21/06/2025	△%	Av10 08/10/2025	Total △%
Anteriores do Braço	30,7	7,5	33,0	-	-	-	35,2	14,7
Posteriores do Braço	31,7	29,7	41,1	-	-	-	46,5	14,7
Reto Femoral	25,5	16,1	29,6	-	-	-	30,6	20,0
Vasto Intermédio	23,8	-14,7	20,3	-	-	-	24,7	3,8
Anteriores da Coxa	49,3	1,2	49,9	-	-	-	55,3	12,2

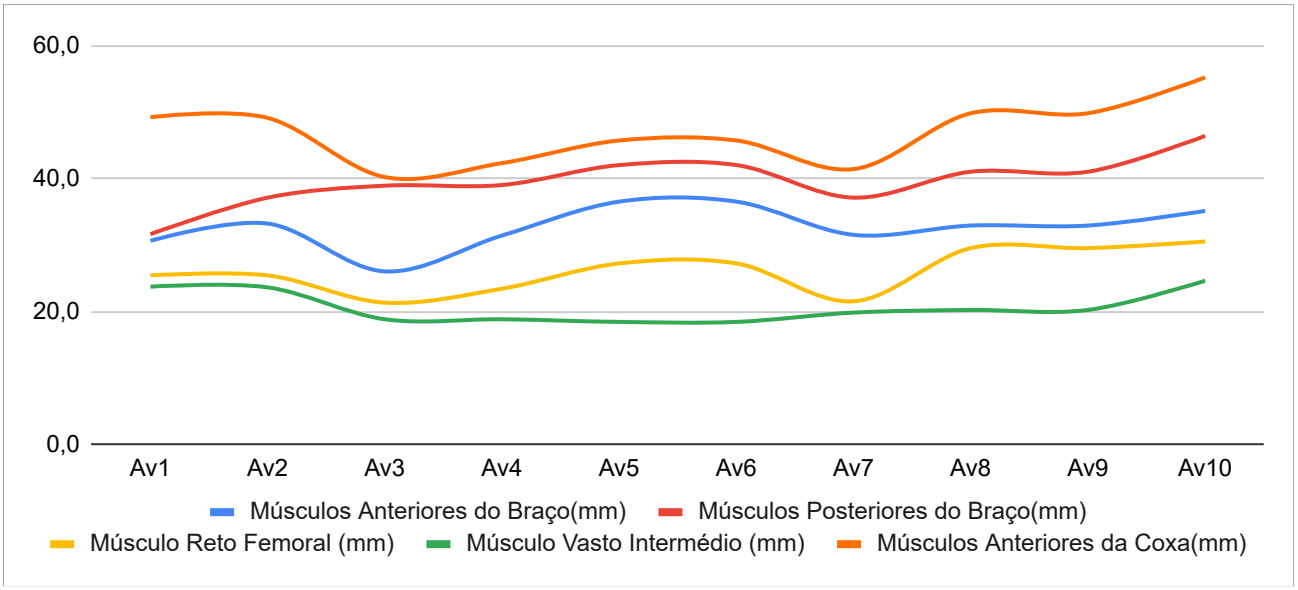

ESPESSURA DE TECIDO ADIPOSO POR ULTRASSOM

Tecido Adiposo (mm)	Av1 17/11/2021	△%	Av8 05/04/2025	△%	Av9 21/06/2025	△%	Av10 08/10/2025	Total △%
Abdominal Superficial	18,9	-73,5	5,0	-	-	-	4,0	-78,8
Abdominal Profundo	20,6	-68,0	6,6	-	-	-	4,1	-80,1
Abdominal Supra Muscular Total	39,5	-70,6	11,6	-	-	-	8,1	-79,5
Compartimento Anterior do Braço	4,2	-50,0	2,1	-	-	-	1,4	-66,7
Compartimento Posterior do Braco	5,4	-40,7	3,2	-	-	-	2,0	-63,0
Compartimento Anterior da Coxa	5,8	-32,8	3,9	-	-	-	3,6	-37,9

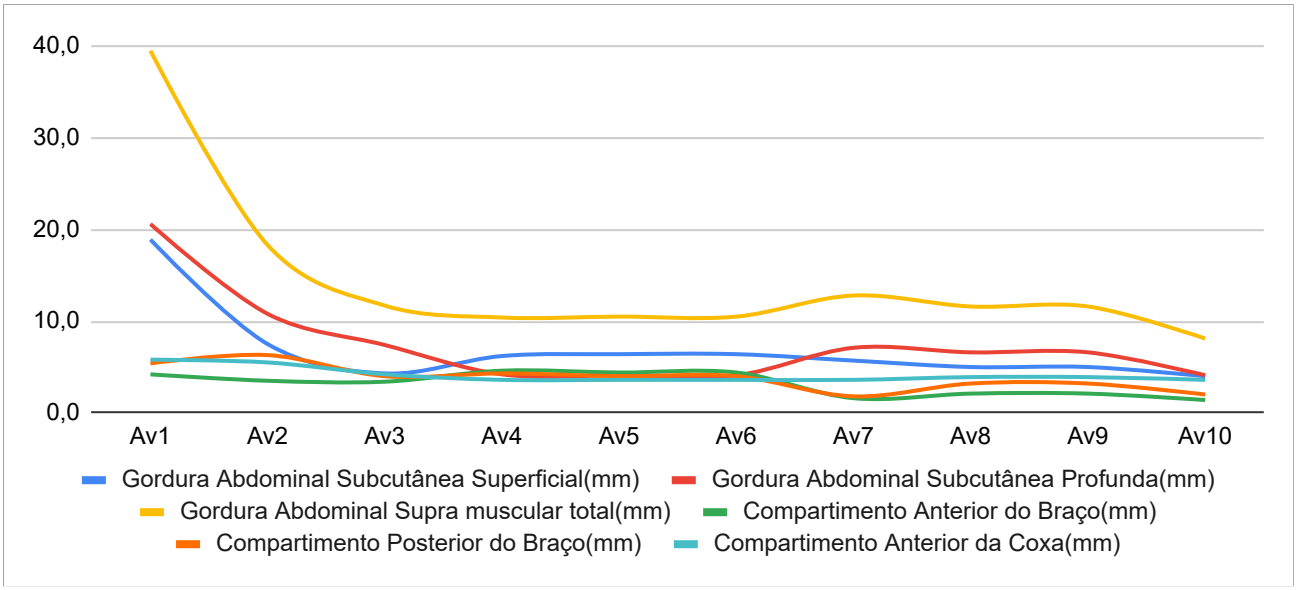

ACESSO
Saúde & Performance

Laudo de Avaliação de Claudinei Rogério Gasparoto

ESPESSURA DE TECIDO POR ULTRASSOM

Compartimento	Av1 17/11/2021	Av10 #N/A
Abdominal	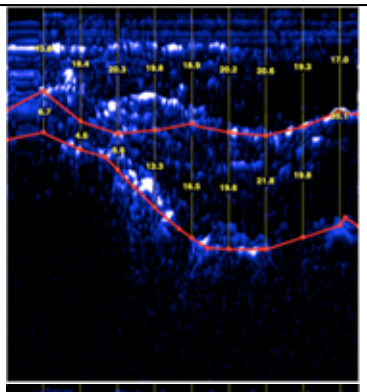	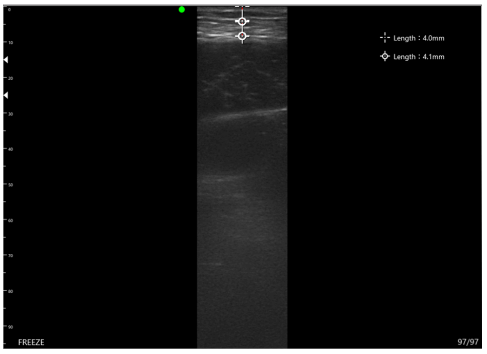
Anterior da Coxa	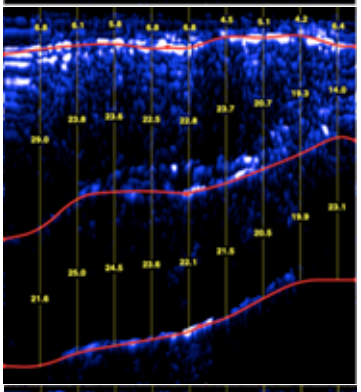	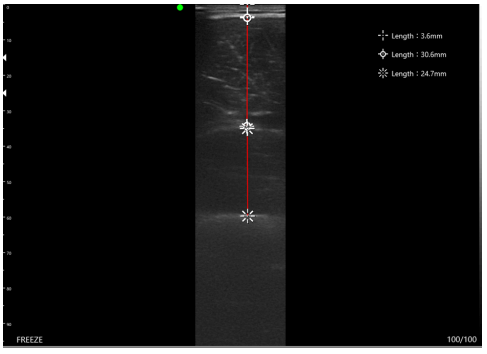
Posterior do Braço (Tríceps)	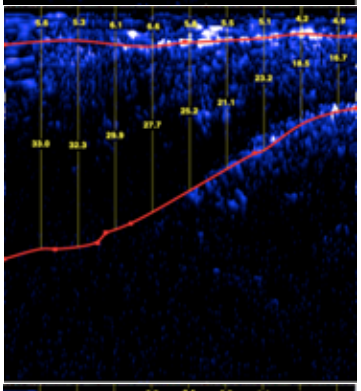	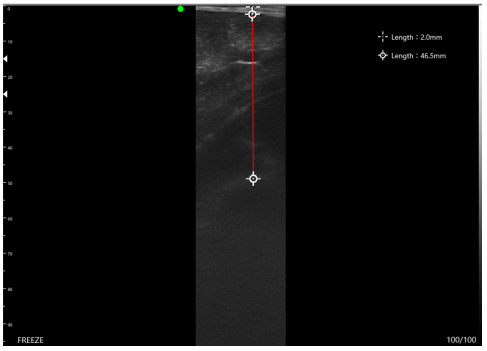
Anterior do Braço (Bíceps)	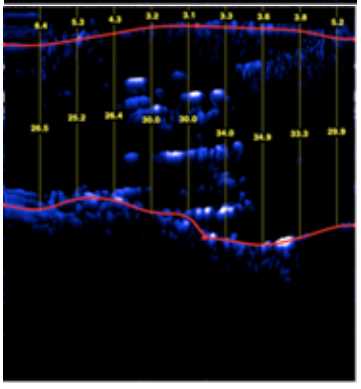	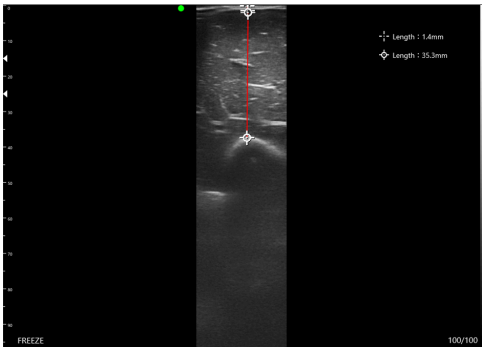

RELAÇÃO ABDOME-QUADRIL

Por meio das medidas de cintura, abdome e quadril é possível identificar o padrão de distribuição da gordura corporal. Índices relacionados a essas medidas são importantes na avaliação do risco coronariano.

	Av1 17/11/2021	△%	Av8 05/04/2025	△%	Av9 21/06/2025	△%	Av10 08/10/2025	Total △%
Perímetro Abdominal	88,5	-10,7	79,0	-1,9	77,5	0,6	78,0	-11,9
Relação Abdome-Quadril	0,94	-6,8	0,88	-0,8	0,87	1,2	0,88	-6,4
Risco Coronariano Atual	Moderado		Baixo		Baixo		Baixo	▼1

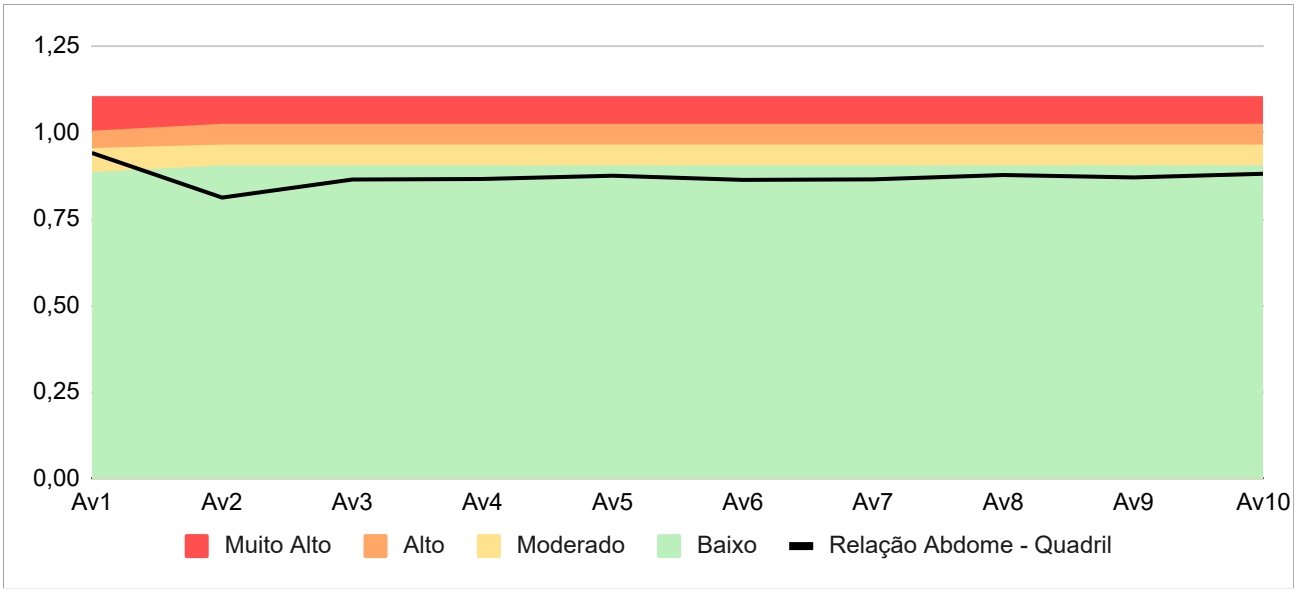

Laudo de Avaliação de Claudinei Rogério Gasparoto

ÍNDICES NEUROMUSCULARES-RML E FLEXIBILIDADE

Índice Neuromuscular	Av1 17/11/2021	△%	Av8 05/04/2025	△%	Av9 21/06/2025	△%	Av10 08/10/2025	Total △%
RML Abdominal	55,0	9,1	60,0	-5,0	57,0	-1,8	56,0	1,8
R. Abdominal	Excelente		Excelente		Excelente		Excelente	▲0
Flexibilidade	27,2	17,6	32,0	-3,1	31,0	0,0	31,0	14,0
R. Flexibilidade	Bom		Acima da Média		Acima da Média		Acima da Média	▲1

*Obs.: [texto]

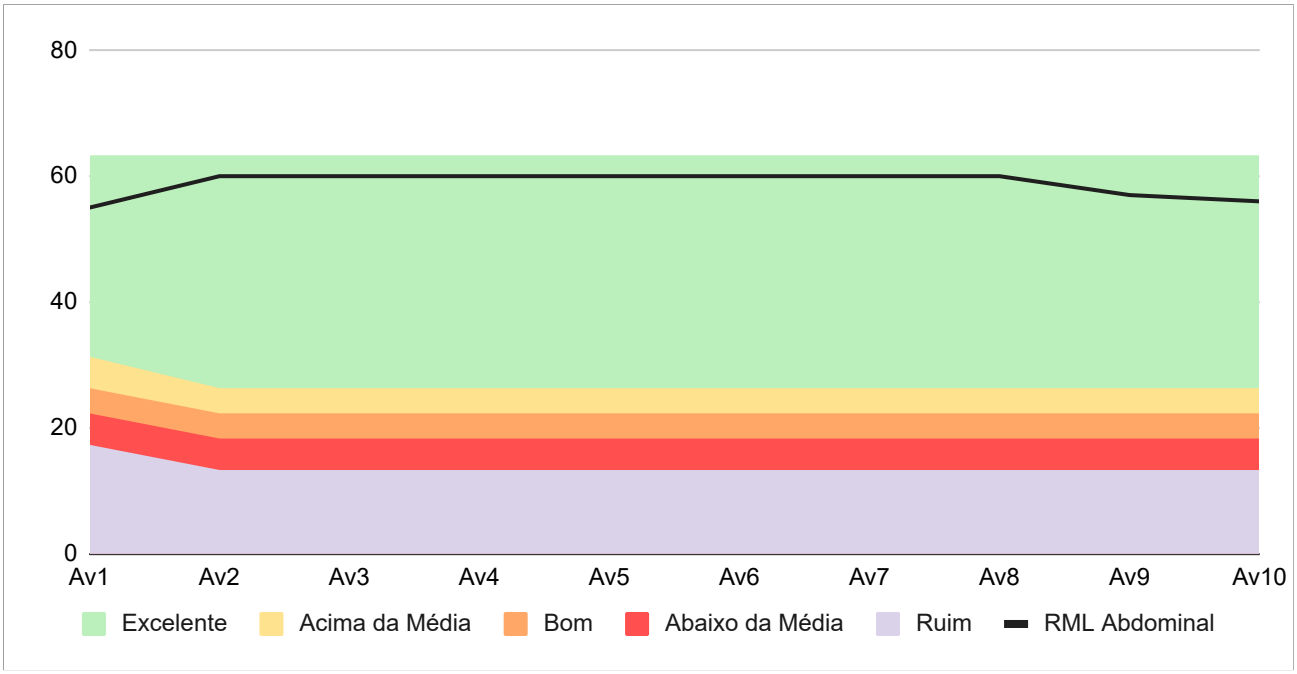

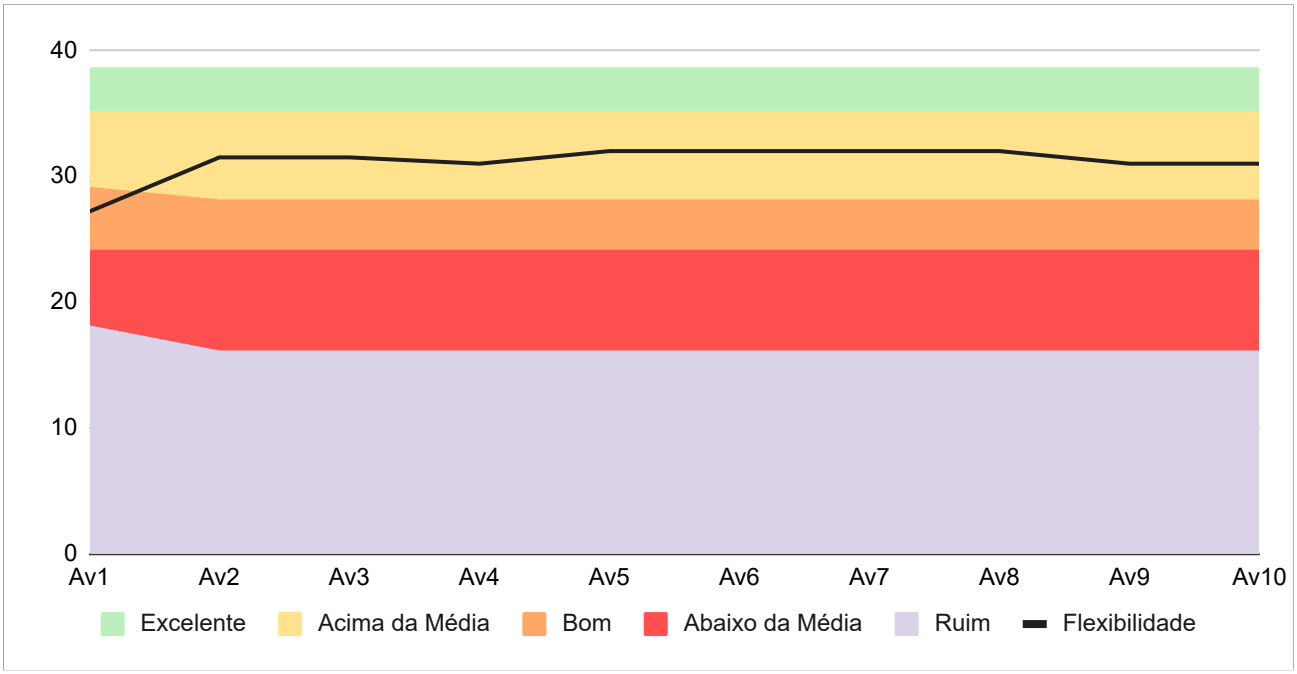

AVALIAÇÃO METABÓLICA

TESTE DE CONSUMO MÁXIMO DE OXIGÊNIO - $VO_{2máx}$

O consumo máximo de oxigênio ($VO_{2máx}$) corresponde à quantidade máxima de oxigênio que um indivíduo consegue fornecer à célula muscular que então o utilizará no processo para obtenção de energia. Assim, essa é uma importante variável que deve ser mensurada para a prescrição de seu treinamento, uma vez que permitirá a determinação de cargas e zonas de intensidade de treinamento.

	Av1 17/11/2021	△%	Av8 05/04/2025	△%	Av9 21/06/2025	△%	Av10 08/10/2025	Total △%
Protocolo	-		Teste de Esteira Progressiva		Teste de Esteira Progressiva		Teste de Esteira Progressiva	-
FC Repouso(bpm)	52	3,8	54	-11,1	48	6,3	51	-1,9
$VO_{2máximo}$ (ml/kg/min)	42,3	35,8	57,44	18,7	68,19	-11,3	60,46	42,9
R. $VO_{2máximo}$	-		Superior		Superior		Superior	▲0
Limiar Anaeróbico (bpm)	147	0,0	147	-7,8	136	1,8	138	-6,1
Limiar Anaeróbico (km/h ou watt)	10	50,0	15	-4,9	14,3	5,2	15	50,0
Limiar Anaeróbico (pace)	6,0	-33,3	4,0	5,2	4,2	-4,9	4,0	-33,3
Velocidade Máxima (km/h ou watt)	13	38,5	18	0,0	18	5,6	19	46,2
FC Máxima Predita (bpm)	172	-1,2	170	-0,4	169	0,0	169	-1,6
FC Máxima no Teste (bpm)	170	-4,7	162	-6,8	151	-0,7	150	-11,8

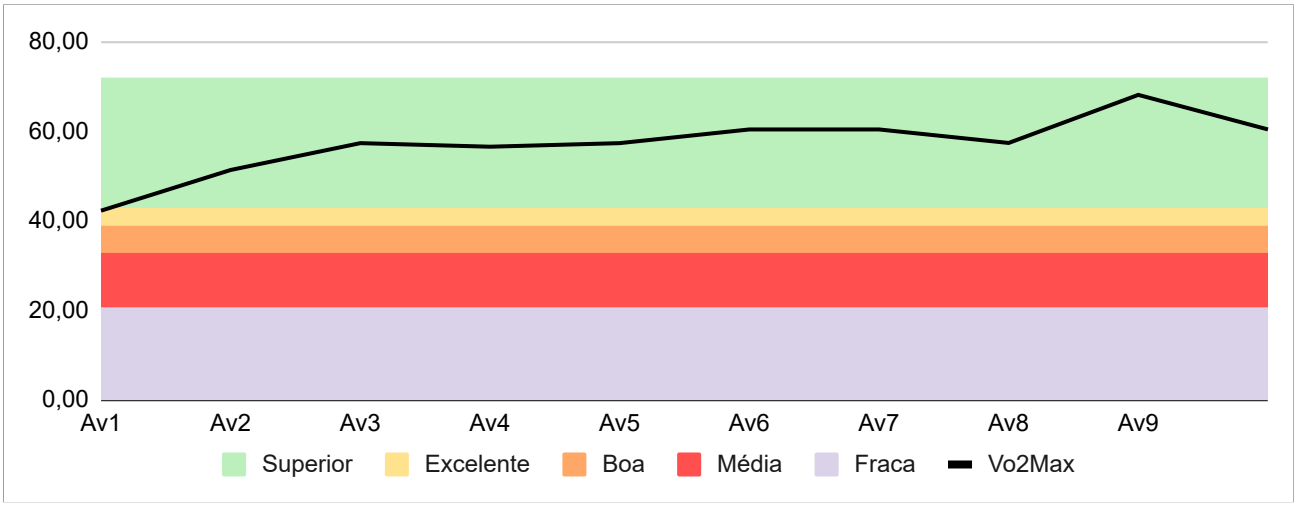

ACESSO
Saúde & Performance

Laudo de Avaliação de Claudinei Rogério Gasparoto

AVALIAÇÃO METABÓLICA-DETALHAMENTO ATUAL

Av10 **08/10/2025** **Protocolo** Teste de Esteira Progressiva

Estágio	Inclinação	Velocidade	FC	PSE	PAS/PAD	Glicemia	Obs.
0	0	0	51	0	112/72		
1	1	5					
2	1	6					
3	1	7					
4	1	8					
5	1	9					
6	1	10	100	0			
7	1	11	115	0			
8	1	12	123	0			
9	1	13	128	1			
10	1	14	132	2			
11	1	15	140	3			
12	1	16	144	4			
13	1	17	146	6			
14	1	18	150	8			
15	1	19	152	10			
16	1	20					
17	1	21					
R1	1	4,5					
R1	0	0	121				
R2	0	0	78		190/70		

Estágio Completo

Observações

Av4 **01/06/2023** **Av10** **08/10/2025** (Atual)

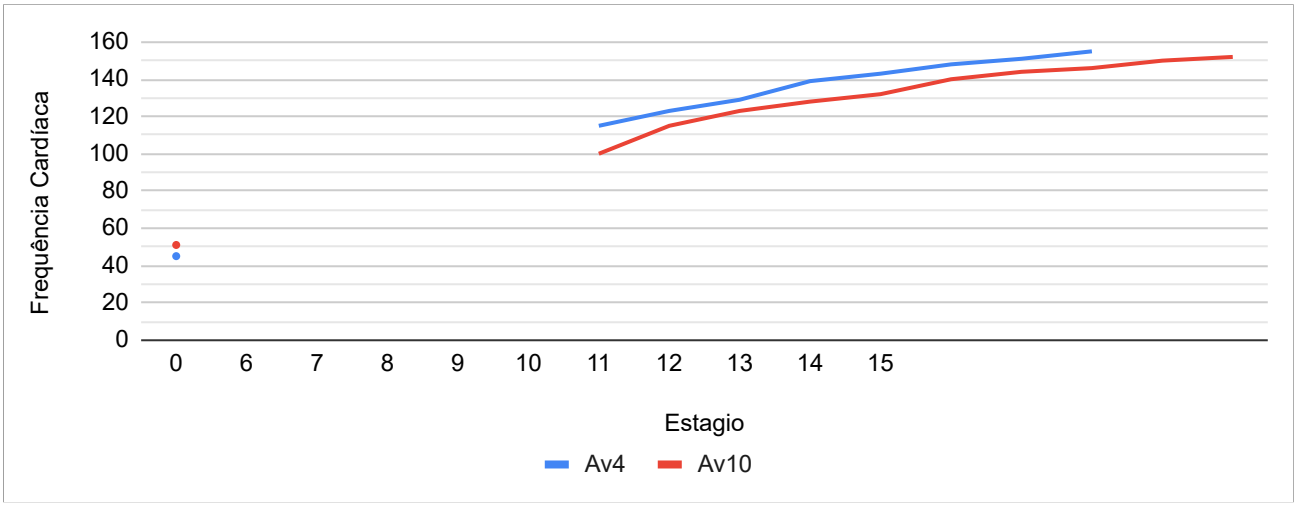

AVALIAÇÃO METABÓLICA-DADOS DE BASE

Av10 **08/10/2025** (Atual)

%VO2máx	FC(min)	FC(15")	Velocidade (km/h)	Pace (min/km)	Velocidade (watt)	EPE	Percepção
50%	102	25	10,0	6,0	-	1-2	Leve
55%	107	27	10,5	5,7	-	2	Leve
60%	112	28	10,9	5,5	-	2-3	Leve
65%	117	29	11,8	5,1	-	3	Moderado
70%	122	30	12,7	4,7	-	3-4	Moderado
75%	127	32	13,6	4,4	-	4	Moderado
80%	132	33	14,5	4,1	-	5	Intenso
85%	137	34	15,4	3,9	-	6	Intenso
90%	142	35	16,3	3,7	-	7-8	Intenso
95%	147	37	17,2	3,5	-	9	Máximo
100%	152	38	18,1	3,3	-	10	Máximo
110%	-	-	21,1	2,8	-	10	Supramáximo
120%	-	-	23,1	2,6	-	10	Supramáximo

Av4 **01/06/2023**

%VO2máx	FC(min)	FC(15")	Velocidade (km/h)	Pace (min/km)	Velocidade (watt)	EPE	Percepção
50%	100	25	8,4	7,1	-	1-2	Leve
55%	106	26	9,0	6,7	-	2	Leve
60%	111	28	9,8	6,1	-	2-3	Leve
65%	117	29	10,2	5,9	-	3	Moderado
70%	122	31	10,9	5,5	-	3-4	Moderado
75%	128	32	11,8	5,1	-	4	Moderado
80%	133	33	12,4	4,8	-	5	Intenso
85%	139	35	13,0	4,6	-	6	Intenso
90%	144	36	14,2	4,2	-	7-8	Intenso
95%	150	37	15,5	3,9	-	9	Máximo
100%	155	39	17,0	3,5	-	10	Máximo
110%	-	-	21,6	2,8	-	10	Supramáximo
120%	-	-	26,2	2,3	-	10	Supramáximo

RESUMO - CAPACIDADES FÍSICAS

Texto

Av10	**08/10/2025**	(Atual)	Av1	**17/11/2021**

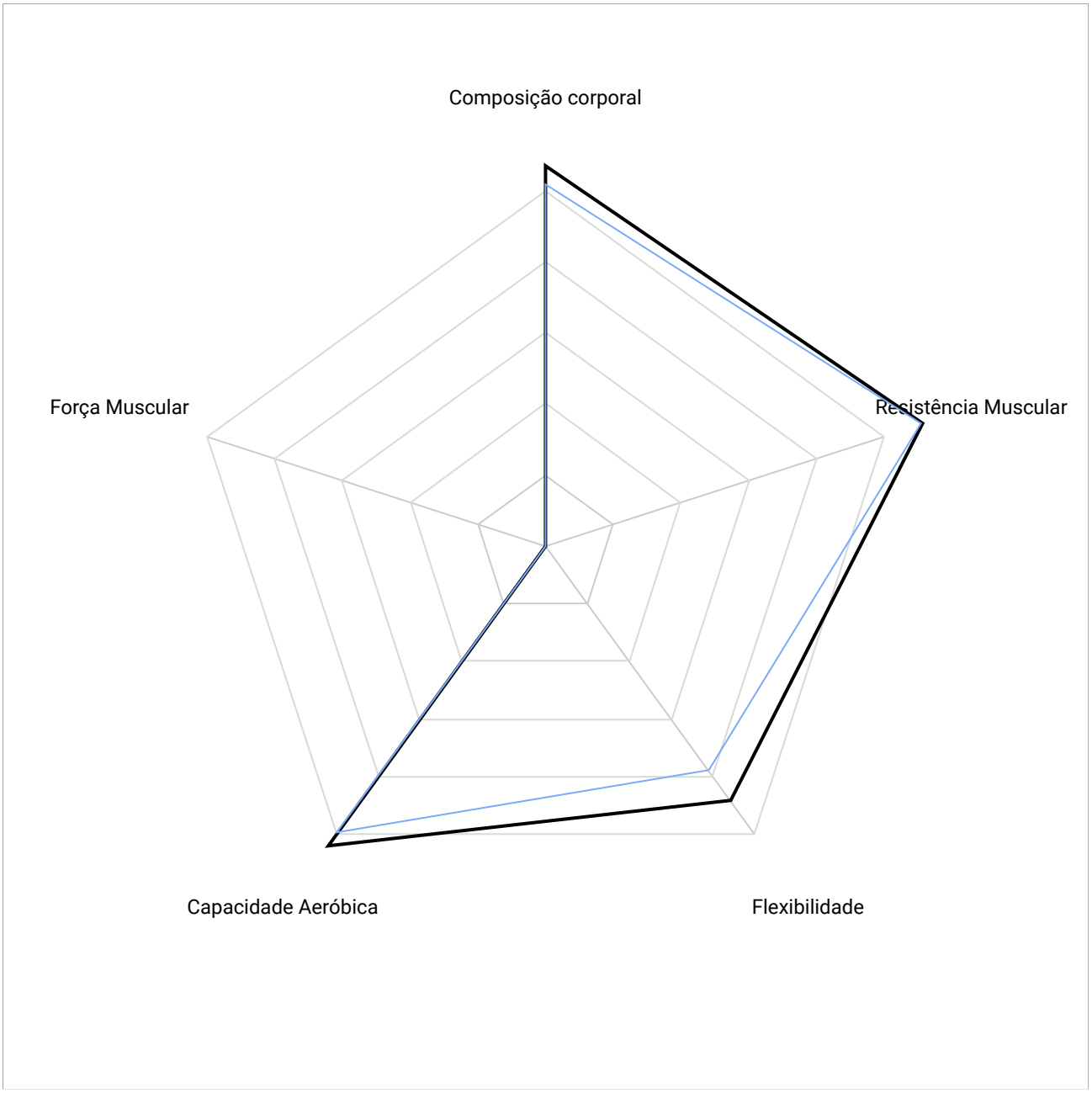

Av10 Av1

ESTUDO CALÓRICO ATUAL

Taxa Metabólica Basal (Haris Benedict; kcal)	1511,2	**Taxa Metabólica Média** (kcal)	1575,1
Taxa Metabólica Basal (Bioimpedância; kcal)	1639,0		

Regra de Bolso	Mínimo	Máximo	Médio
Redução de Peso	1414	1768	1591
Manutenção de Peso	1768	2121	1944
Ganho de Peso	2121	2475	2298

Dia da	Segunda	Terça	Quarta	Quinta	Sexta	Sábado	Domingo
TMB	1575,1	1575,1	1575,1	1575,1	1575,1	1575,1	1575,1
Gasto energético c/ o exercício	278,4	727,2	1410,6	278,4	278,4	0,0	1410,6
Outros gastos energéticos							
Necessidade Energética	1853,5	2302,3	2985,7	1853,5	1853,5	1575,1	2985,7

	Total na semana	Média Diária
TMB	11025,7	1575,1
Gasto energético c/ o exercício	4383,5	626,2
Necessidade Energética	15409,2	2201,3
Aporte Energético Sugerido	15836,8	2262,4
Diferença Absoluta	427,6	61,1
Diferença Relativa	2,77%	2,77%

Estimativa de gasto energético c/ o exercício

Dia da semana	Volume Treino Resistido (min)	Volume Treino Cíclico (min)	%VO_2Médio	kcal gasto no dia
Segunda	45			278
Terça	45	30	70,0%	727
Quarta		120	55,0%	1411
Quinta	45			278
Sexta	45			278
Sábado				0
Domingo		120	55,0%	1411

VO_2Máx 60,46 ml/kg/min

APORTE ENERGÉTICO

Estratégia de aporte energético	
Diferença % em relação à necessidade estimada	0,0
Tipo de Dieta	Isocalórica
Disponibilidade Energética	24,0
Aporte energético Diário Sugerido	2201,3

Macronutrientes	g/kg	g/dia	kcal/dia	%
Proteínas	1,90	134,3	537,3	23,8
Carboidratos	4,30	304,0	1216,0	53,8
Lipídios	0,80	56,6	509,0	22,5
Total de Kcal/dia			2262,4	

☐ Usar Massa magra como referência

Diferença Absoluta Necessidade vs Consumo	61,1
Diferença Percentual Necessidade vs Consumo	2,8%

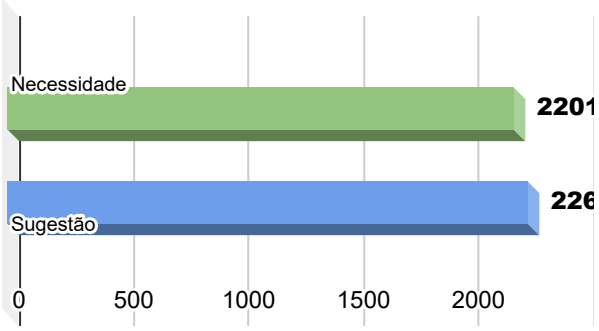

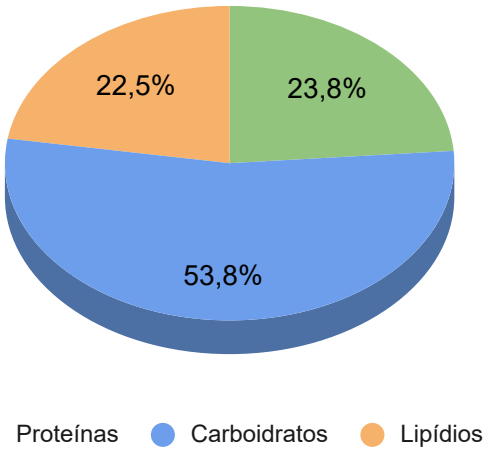

Estimativa de Emagrecimento:	
Variação de Redução de Gordura Estimada	-
Variação de Redução 1kg de gordura	-
Variação da meta proposta (-0,1kg)	-

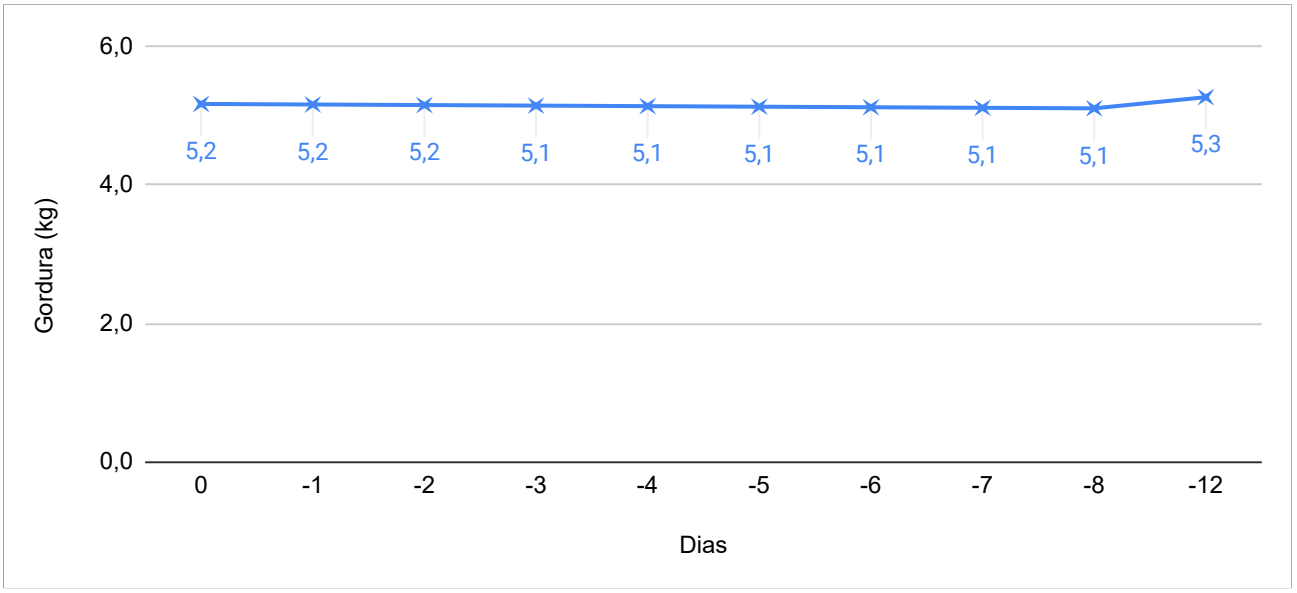

DISTRIBUIÇÃO POR REFEIÇÃO

Refeições:	Distribuição (%)	kcal	Horário
Café da Manhã	25,0	565,6	07:00:00
Lanche da Manhã	10,0	226,2	09:00:00
Almoço	35,0	791,8	12:00:00
Lanche da Tarde	10,0	226,2	16:00:00
Jantar	20,0	452,5	19:30:00
Total	100,0	0,0	

Café da Manhã		566	kcal	Lanche da Manhã		226	kcal	Almoço		792	kcal
	%	kcal	g		%	kcal	g		%	kcal	g
CHO	53,7	303,7	75,9	CHO	53,7	121,5	30,4	CHO	53,7	425,2	106,3
PRO	23,8	134,6	33,7	PRO	23,8	53,8	13,5	PRO	23,8	188,5	47,1
LIP	22,5	127,3	14,1	LIP	22,5	50,9	5,7	LIP	22,5	178,2	19,8
	100,0	565,6			100,0	226,2			100,0	791,8	

Lanche da Tarde		226	kcal	Jantar		452	kcal				
	%	kcal	g		%	kcal	g		%	kcal	g
CHO	53,7	121,5	30,4	CHO	53,7	243,0	60,7	CHO	53,7	0,0	0,0
PRO	23,8	53,8	13,5	PRO	23,8	107,7	26,9	PRO	23,8	0,0	0,0
LIP	22,5	50,9	5,7	LIP	22,5	101,8	11,3	LIP	22,5	0,0	0,0
	100,0	226,2			100,0	452,5			100,0	0,0	

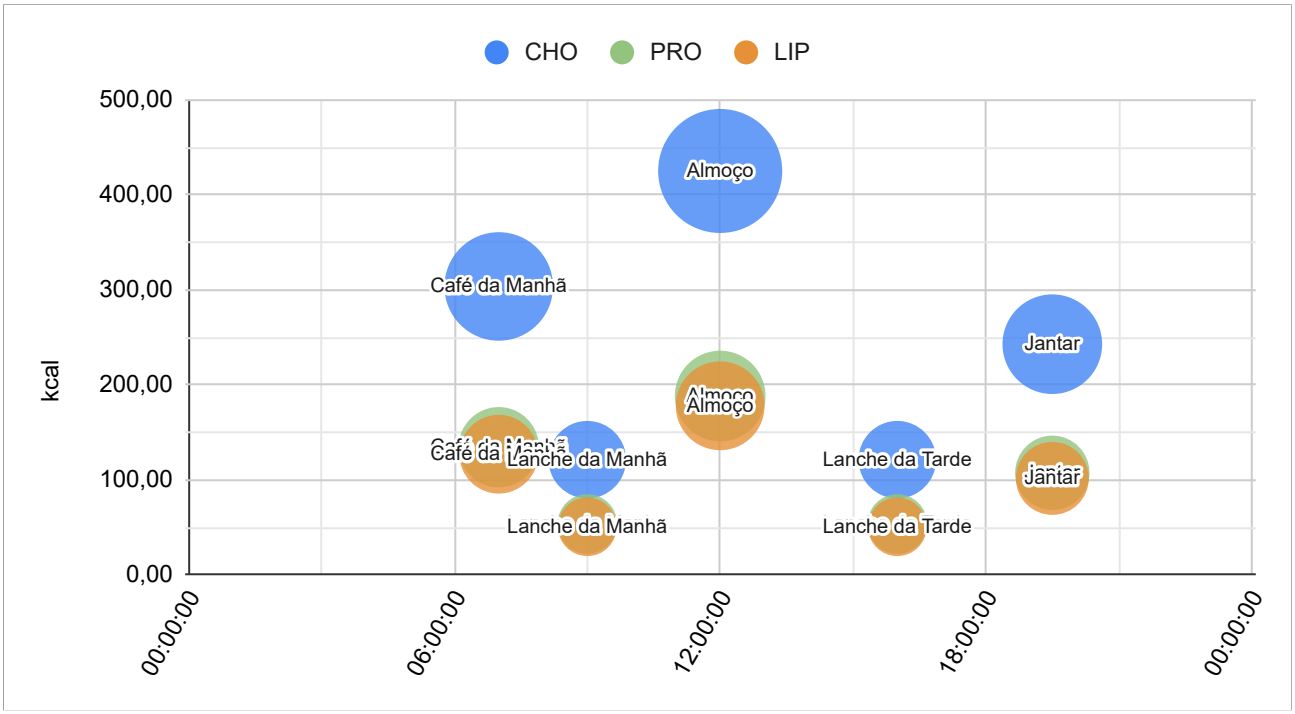

Anamnese

Aluno(a)	Responsável			Data
Claudinei Rogerio Gasp...	Luis Felipe Milano Teixeira			03/10/2025 18:10
Idade	**Sexo**	**Peso**	**Altura**	
53 , 21/06/1972	Masculino	69kg	1.72m	
Protocolo	**Academia/Assessoria**			
Esteira	ACESSO ASSESSORIA ESPORTIVA | Luis Felipe Te..			

Pressão sanguínea

Sistólica

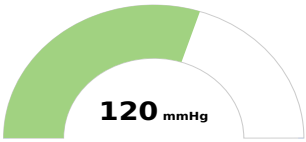

Diastólica

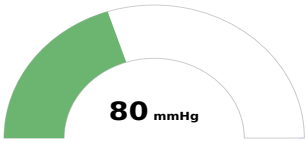

Condicionamento físico

Sedentário

Objetivos no treinamento

Sem objetivos.

Atividades físicas

Não há nenhuma prática de atividade física registrada.

Linha do tempo de avaliações

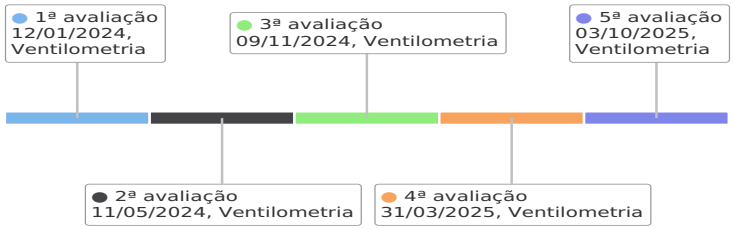

Fatores de Risco(Par-Q)

	Sim	Não
Seu médico já disse que você possui um problema cardíaco ou recomendou atividades físicas sob supervisão médica?	☐	☑
Você sente dor no peito provocada por atividades físicas?	☐	☑
Você sentiu dor no peito no último mês?	☐	☑
Você tem algum problema ósseo ou articular que poderia agravar-se com a prática de atividade física?	☐	☑
Você já perdeu a consciência em alguma ocasião ou sofreu alguma queda em virtude de tontura?	☐	☑
Algum médico já lhe prescreveu medicamentos para pressão arterial ou para o coração?	☐	☑
Você conhece alguma outra razão impeditiva à prática de atividade física?	☐	☑

Observações

Sem nenhuma observação.

@fitcheck_brasil, https://www.blog.fitcheck.com.br

Ventilometria

Aluno(a)	Responsável			Data
Claudinei Rogerio Gasp...	Luis Felipe Milano Teixeira			03/10/2025 18:10
Idade	**Sexo**	**Peso**	**Altura**	
53, 21/06/1972	Masculino	69kg	1.72m	
Protocolo	**Academia/Assessoria**			
Esteira	ACESSO ASSESSORIA ESPORTIVA | Luis Felipe Te..			

FC Limiar	Vo2 Máx.	VAM	Rec. FC
138 bpm	60.46 ml(kg.min)	18.2 km/h	-31 (bpm) após 60s

FC Máx.	VE Máx.	Carga Limiar	Carga Máx.
150 (bpm)	89.9 (l/min)	15 km/h	19 km/h

Evolução Aeróbica

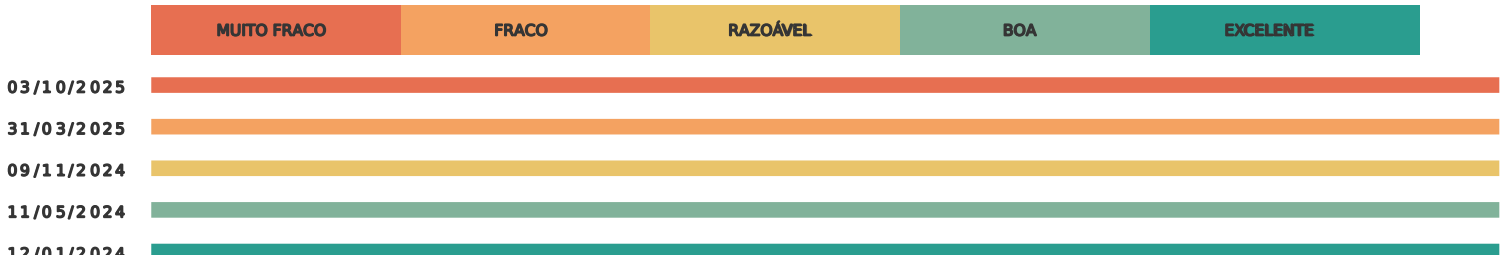

Visão geral

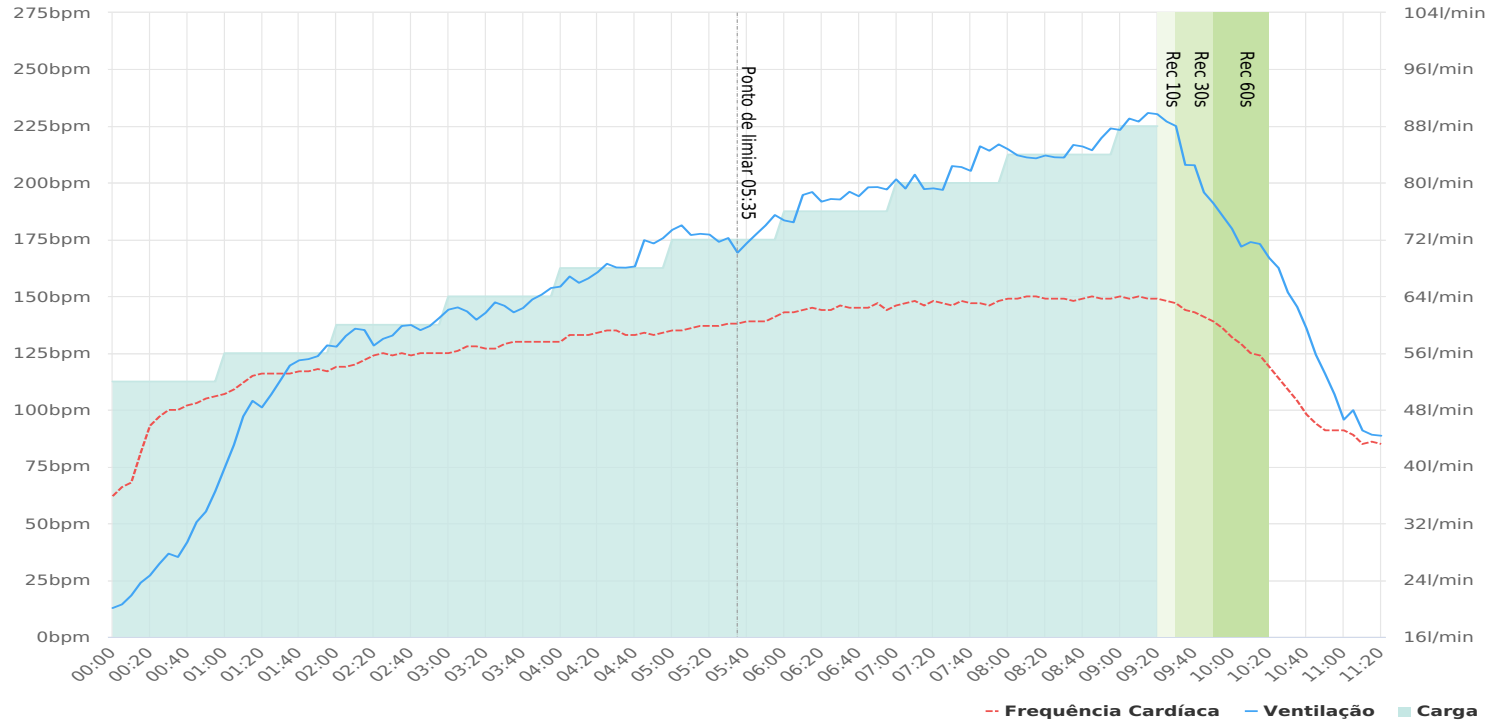

@fitcheck_brasil, https://www.blog.fitcheck.com.br

Ventilometria

Aluno(a)	Responsável			Data
Claudinei Rogerio Gasp...	Luis Felipe Milano Teixeira			03/10/2025 18:10
Idade	**Sexo**	**Peso**	**Altura**	
53, 21/06/1972	Masculino	69kg	1.72m	
Protocolo	**Academia/Assessoria**			
Esteira	ACESSO ASSESSORIA ESPORTIVA | Luis Felipe Te..			

Zonas de treino

Estágios	60%	65%	70%	75%	80%	85%	90%	95%	100%	105%	110%	115%
BPM	↓-4 83	↓-5 90	↓-5 97	↓-6 104	↓-6 110	↓-6 117	↓-7 124	↓-7 131	↓-8 138	↓-8 145	↓-8 152	↓-9 159
31/03/2025	88	95	102	110	117	124	131	139	146	153	161	168

Capacidade de recuperação da frequência cardíaca

Segundos	5s	10s	15s	20s	25s	30s	35s	40s	45s	50s	55s	60s
Recuperação de FC	↑2 -2	↑4 -3	↑4 -6	↑5 -7	↑6 -9	↑7 -11	↑8 -14	↑6 -18	↑7 -21	↑7 -25	↑9 -26	↑6 -31
Em 31/03/2025	-4	-7	-10	-12	-15	-18	-22	-24	-28	-32	-35	-37

→ Boa recuperação → Recuperação mediana → Recuperação ruim

Recuperação da frequência cardíaca

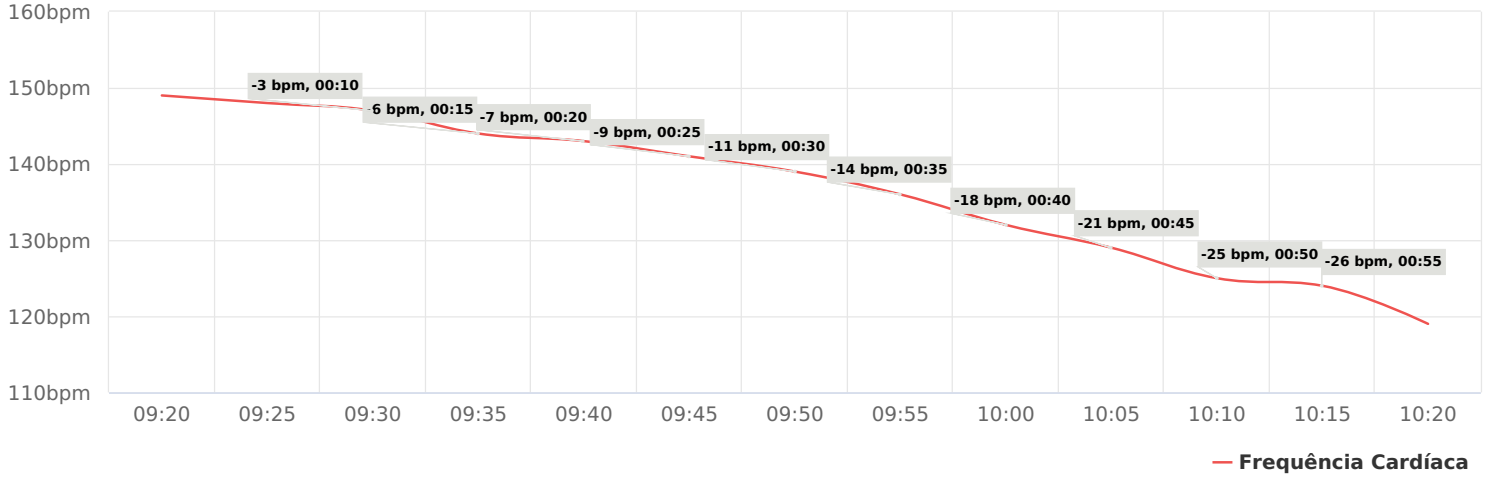

Velocidade para Treinos: em intensidade do VO2 Máx. atingido

Intensidade	60%	65%	70%	75%	80%	85%	90%	95%	100%
Velocidade	↑0.5 10.9km/h	↑0.6 11.81km/h	↑0.6 12.72km/h	↑0.6 13.63km/h	↑0.7 14.54km/h	↑0.7 15.44km/h	↑0.8 16.35km/h	↑0.8 17.26km/h	↑0.8 18.17km/h
Em 31/03/2025	10.9km/h	11.8km/h	12.7km/h	13.6km/h	14.5km/h	15.4km/h	16.4km/h	17.3km/h	18.2km/h

PACE

Intensidade	60%	65%	70%	75%	80%	85%	90%	95%	100%
PACE	05':30"min/km	05':04"min/km	04':43"min/km	04':24"min/km	04':07"min/km	03':53"min/km	03':40"min/km	03':28"min/km	03':18"min/km
Em 31/03/2025	05':46"min/km	05':19"min/km	04':56"min/km	04':36"min/km	04':19"min/km	04':04"min/km	03':50"min/km	03':38"min/km	03':27"min/km

** *Pace é o tempo necessário para percorrer 1 km.*

@fitcheck_brasil, https://www.blog.fitcheck.com.br

Ventilometria

Aluno(a)	Responsável			Data
Claudinei Rogerio Gasp...	Luis Felipe Milano Teixeira			03/10/2025 18:10
Idade	**Sexo**	**Peso**	**Altura**	
53, 21/06/1972	Masculino	69kg	1.72m	
Protocolo	**Academia/Assessoria**			
Esteira	ACESSO ASSESSORIA ESPORTIVA | Luis Felipe Te..			

Contribuição energética

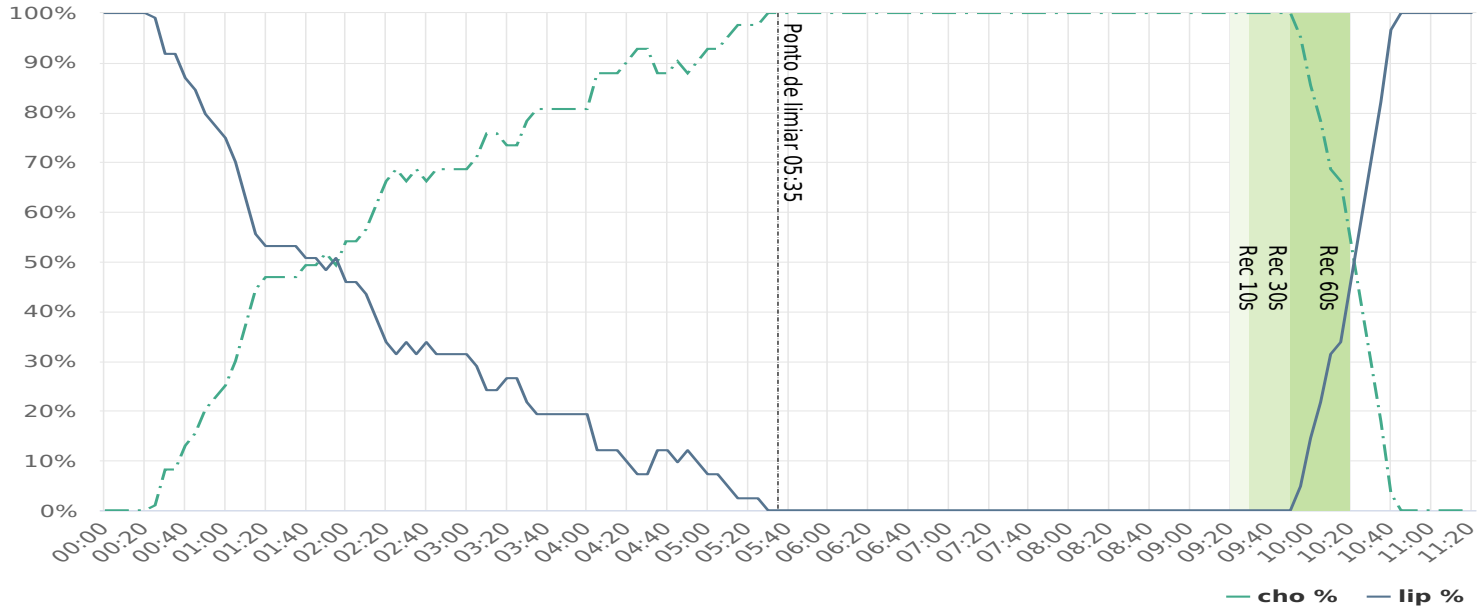

Zonas de treino

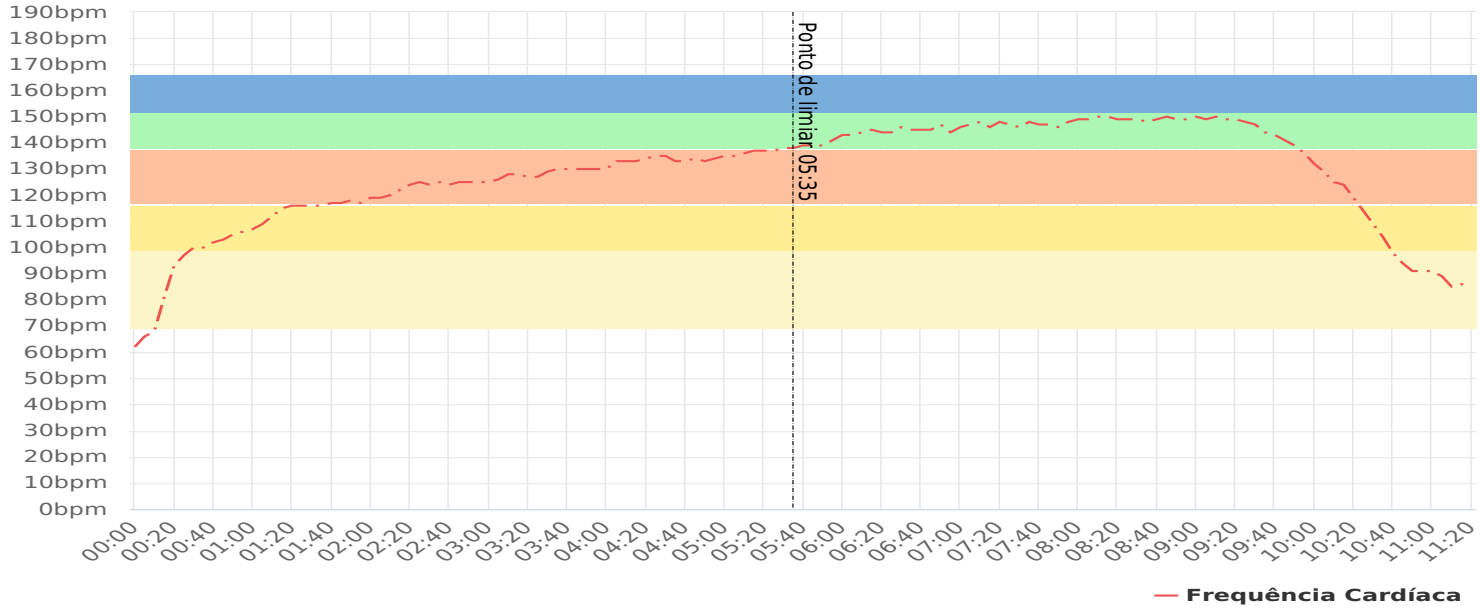

Zona 1 50% - 72% 69bpm - 99bpm

Zona 2 72% - 84% 99bpm - 116bpm

Zona 3 85% - 99% 117bpm - 137bpm

Zona 4 100% - 110% 138bpm - 152bpm

Zona 5 110% - 120% 152bpm - 166bpm

* Valores em função do ponto de limiar.

@fitcheck_brasil, https://www.blog.fitcheck.com.br

Ventilometria

Aluno(a)	Responsável			Data
Claudinei Rogerio Gasp...	Luis Felipe Milano Teixeira			03/10/2025 18:10
Idade	**Sexo**	**Peso**	**Altura**	
53, 21/06/1972	Masculino	69kg	1.72m	
Protocolo	**Academia/Assessoria**			
Esteira	ACESSO ASSESSORIA ESPORTIVA | Luis Felipe Te..			

Evolução da frequência Cardíaca

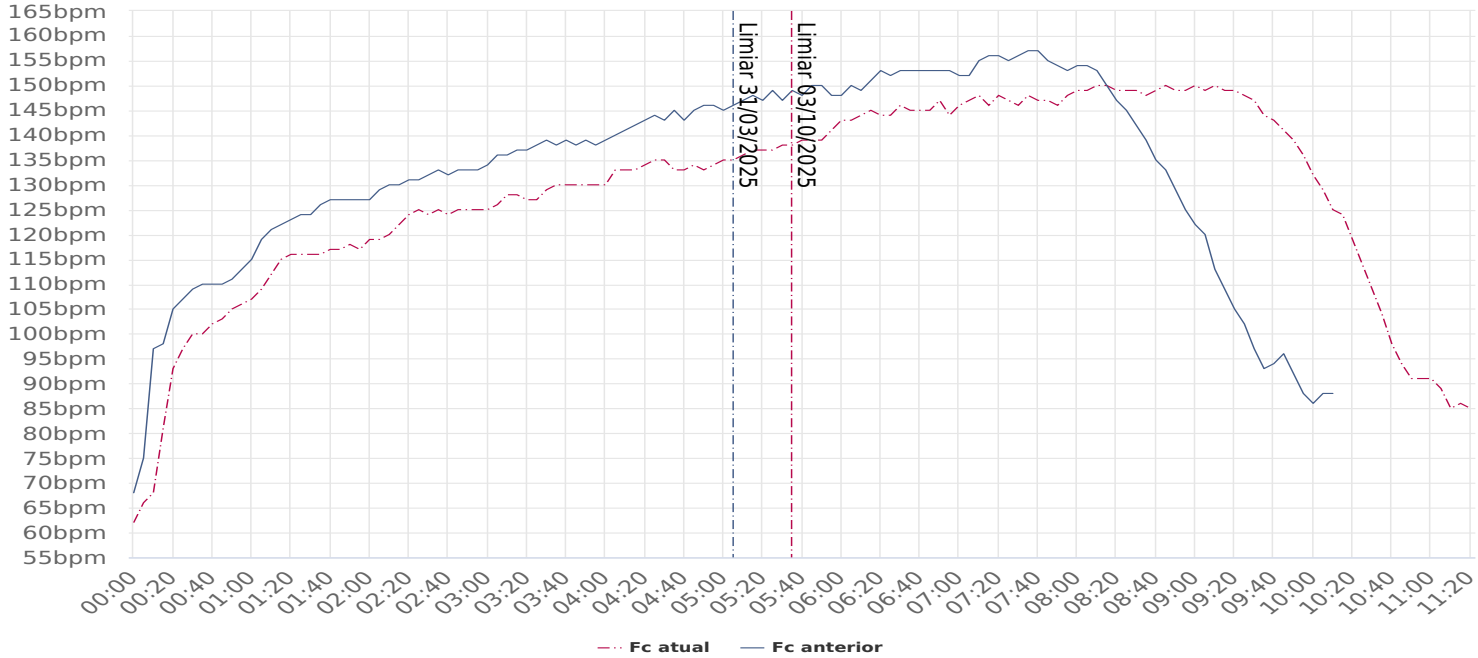

Data	03/10/2025	31/03/2025	09/11/2024	11/05/2024	12/01/2024
FC Máxima	↓-7 150bpm	↓-5 157bpm	↑3 162bpm	↓-3 159bpm	162bpm
Recuperação da FC	↑4 -3bpm 10s / ↑7 -11bpm 30s / ↑6 -31bpm 60s	↓-2 -7bpm 10s / ↓-8 -18bpm 30s / ↓-6 -37bpm 60s	↑2 -5bpm 10s / ↑5 -10bpm 30s / ↑5 -31bpm 60s	↑1 -7bpm 10s / ↓-7 -15bpm 30s / ↑2 -36bpm 60s	-8bpm 10s / -8bpm 30s / -38bpm 60s

Evolução da recuperação

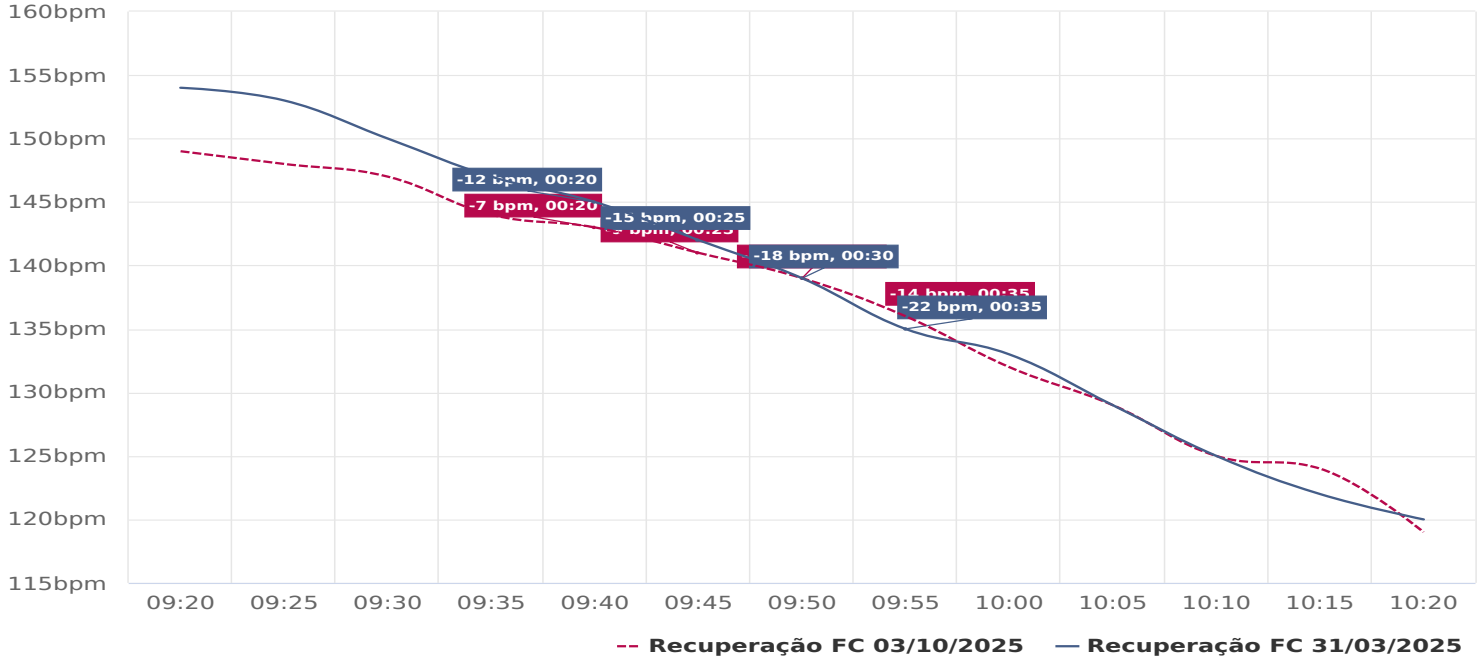

@fitcheck_brasil, https://www.blog.fitcheck.com.br

Ventilometria

Aluno(a)	Responsável			Data
Claudinei Rogerio Gasp...	Luis Felipe Milano Teixeira			03/10/2025 18:10
Idade	**Sexo**	**Peso**	**Altura**	
53, 21/06/1972	Masculino	69kg	1.72m	
Protocolo	**Academia/Assessoria**			
Esteira	ACESSO ASSESSORIA ESPORTIVA | Luis Felipe Te..			

Evolução da Ventilação

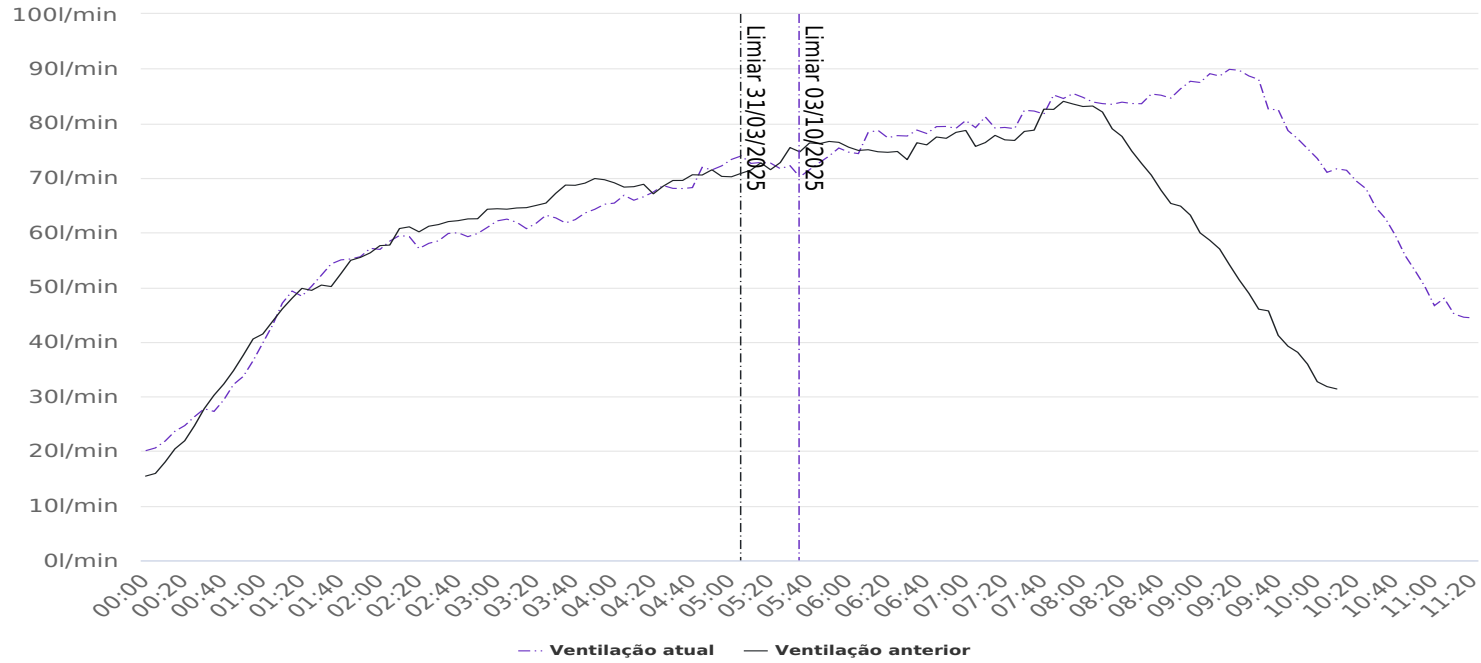

VE⁴

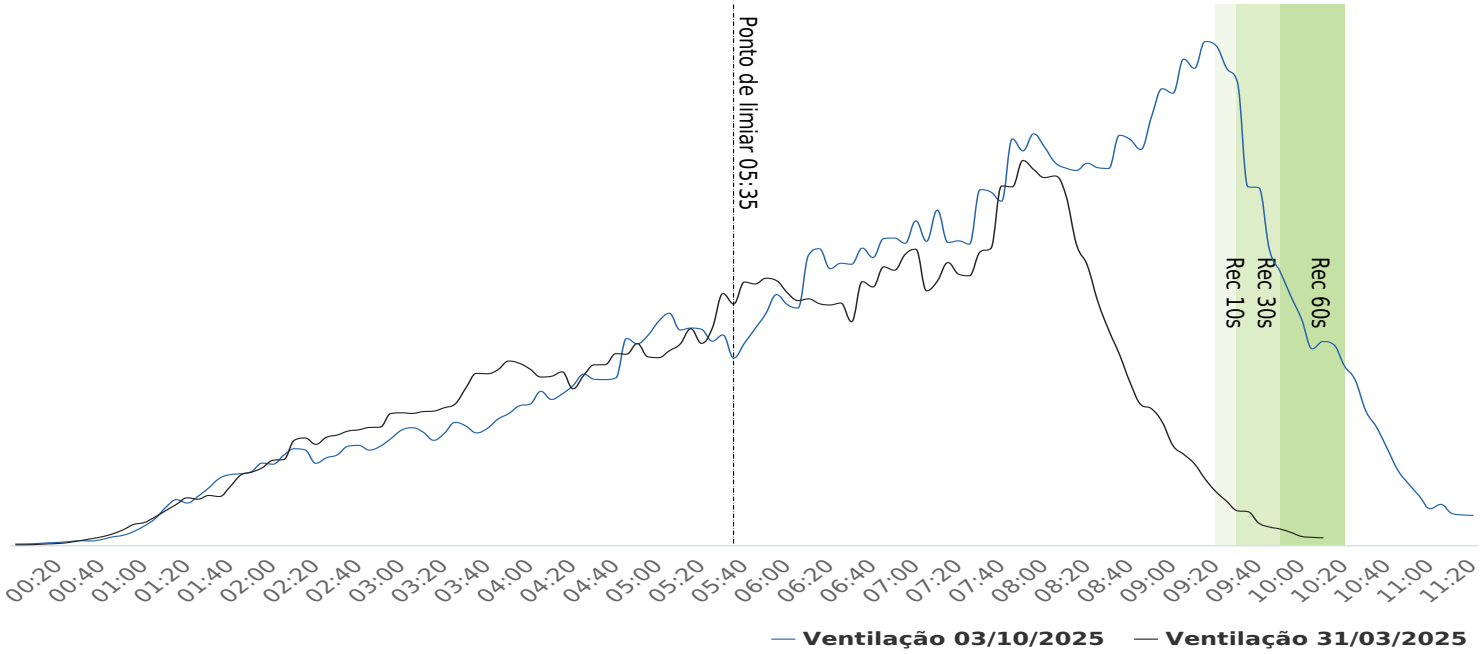

@fitcheck_brasil, https://www.blog.fitcheck.com.br

03/10/2025

Relatório de Avaliação Dinamométrica

Paciente: Claudinei Rogério Gasparoto, 53 anos
Documento: 83279546010
Profissional: ACESSO Saúde e Performance

69.0 Kg
1.72 m
IMC 23.32 Kg/m²

Cotovelo

Flexão

D	25.52 kgf	5%
E	24.23 kgf	

Extensão

D	15.32 kgf	7%
E	16.52 kgf	

Ombro

Rotação externa

D	8.760 kgf	9%
E	7.990 kgf	

Abdução

D	12.67 kgf	1%
E	12.75 kgf	

Quadril

Abdução

D	17.51 kgf	7%
E	16.30 kgf	

Extensão

D	13.99 kgf	1%
E	14.12 kgf	

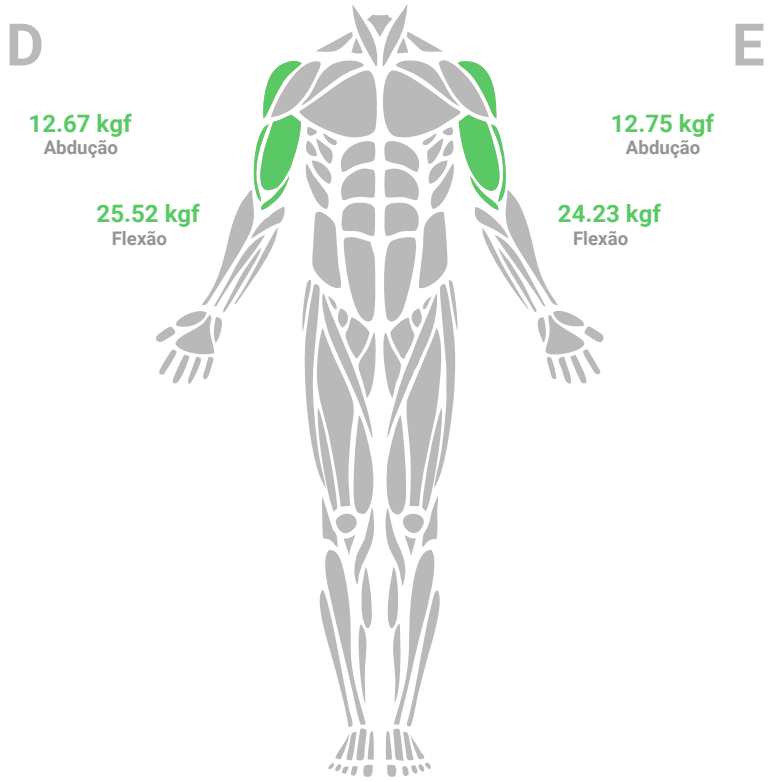

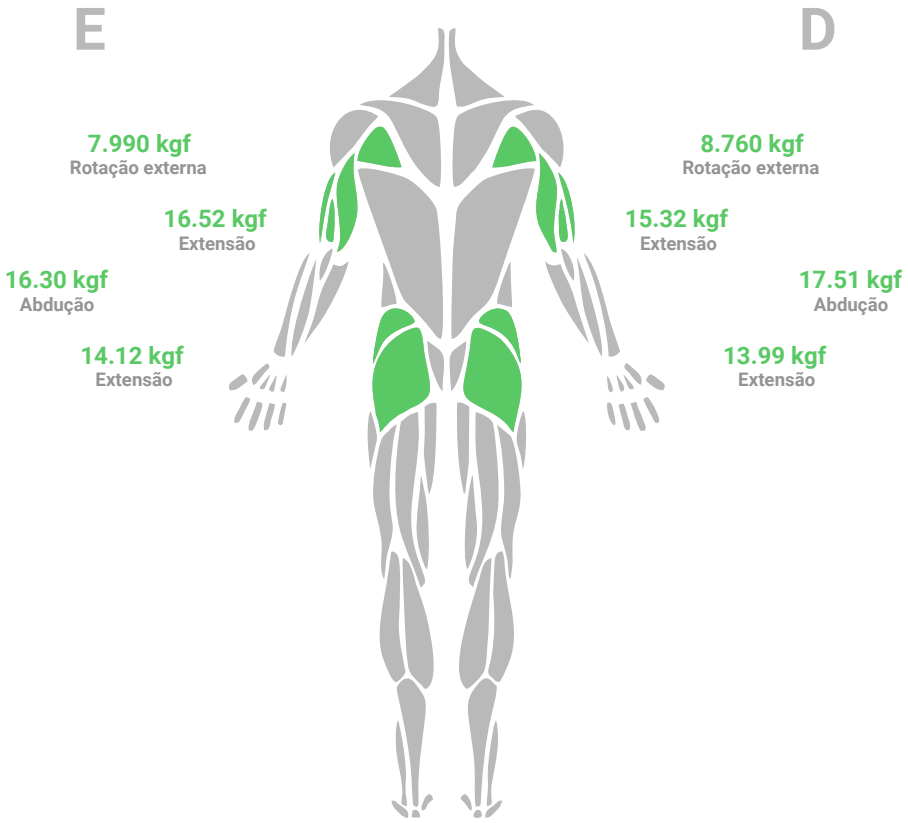

Classificação da Assimetria

0 - 10% Leve	10 - 15% Moderada	15 - 20% Alta

Referências

PARKINSON et al. The Calculation, Thresholds and Reporting of Inter-limb Strength Asymmetry: A Systematic Review. J. Sports Sci Med. 2021
GRINDEM et al. Simple decision rules can reduce reinjury risk by 84% after ACL reconstruction: the Delaware-Oslo ACL cohort study. Br. J. Sports Medicine (BJSM) 2016

03/10/2025

Relatório de Avaliação Dinamométrica

Paciente: Claudinei Rogério Gasparoto, 53 anos
Documento: 83279546010
Profissional: ACESSO Saúde e Performance

69.0 Kg
1.72 m
IMC 23.32 Kg/m²

Joelho

Flexão

D	27.40 kgf	0%
E	27.46 kgf	

Extensão

D	38.57 kgf	6%
E	41.03 kgf	

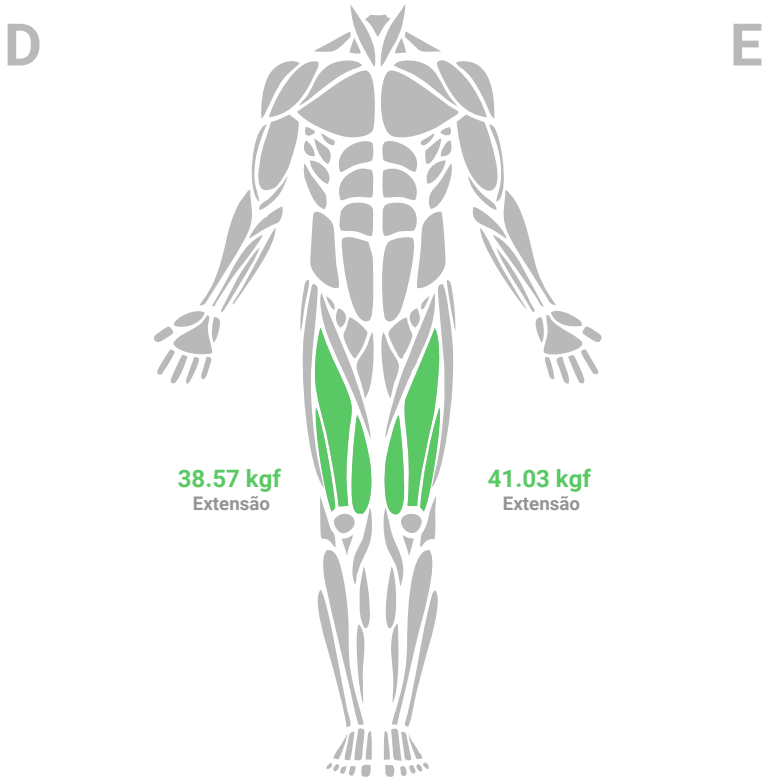

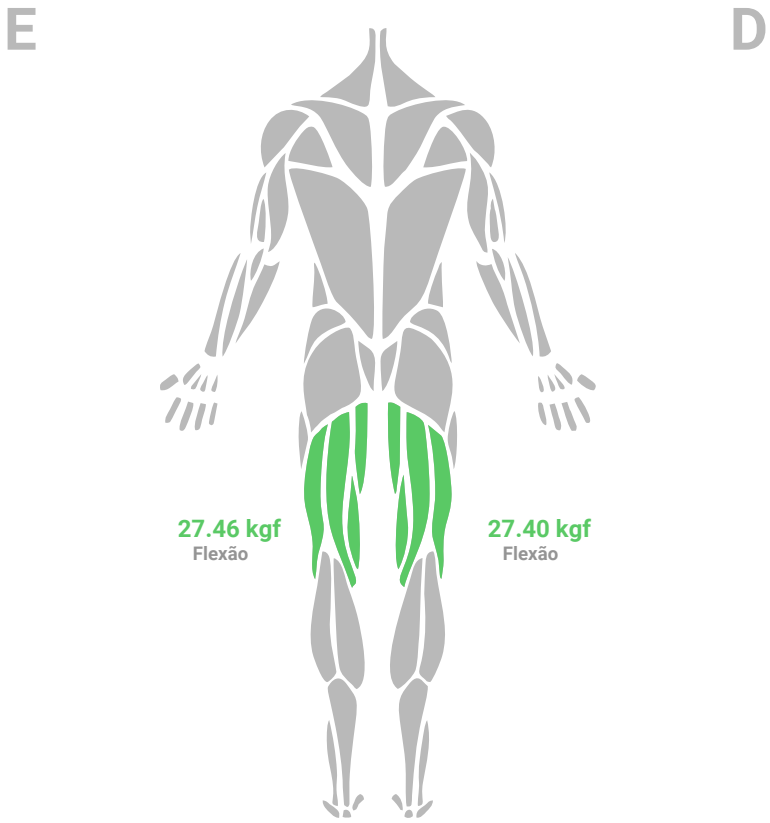

Classificação da Assimetria

0 - 10% Leve	10 - 15% Moderada	15 - 20% Alta

Referências

PARKINSON et al. The Calculation, Thresholds and Reporting of Inter-limb Strength Asymmetry: A Systematic Review. J. Sports Sci Med. 2021
GRINDEM et al. Simple decision rules can reduce reinjury risk by 84% after ACL reconstruction: the Delaware-Oslo ACL cohort study. Br. J. Sports Medicine (BJSM) 2016

03/10/2025

Relatório de Avaliação Dinamométrica

Paciente: Claudinei Rogério Gasparoto, 53 anos
Documento: 83279546010
Profissional: ACESSO Saúde e Performance

69.0 Kg
1.72 m
IMC 23.32 Kg/m²

Relações Musculares

Flexão / Extensão de cotovelo esquerdo	**146.73%**
Flexão / Extensão de cotovelo direito	**166.69%**
Flexão / Extensão de joelho esquerdo	**66.91%**
Flexão / Extensão de joelho direito	**71.02%**

Cotovelo

Flexão

Lado esquerdo

Torque: **0,0 Nm** 1RM: **19,69 kg**

Cargas de treinamento

Resistência	mín: **7,88 Kg**	máx: **7,88 Kg**
Força	mín: **15,75 Kg**	máx: **17,72 Kg**
Potência	mín: **8,86 Kg**	máx: **11,81 Kg**
Hipertrofia	mín: **11,81 Kg**	máx: **15,75 Kg**
Velocidade	mín: **5,91 Kg**	

Lado direito

Torque: **0,0 Nm** 1RM: **20,7 kg**

Cargas de treinamento

Resistência	mín: **8,28 Kg**	máx: **8,28 Kg**
Força	mín: **16,56 Kg**	máx: **18,63 Kg**
Potência	mín: **9,31 Kg**	máx: **12,42 Kg**
Hipertrofia	mín: **12,42 Kg**	máx: **16,56 Kg**
Velocidade	mín: **6,21 Kg**	

Extensão

Lado esquerdo

Torque: **0,0 Nm** 1RM: **13,65 kg**

Cargas de treinamento

Resistência	mín: **5,46 Kg**	máx: **5,46 Kg**
Força	mín: **10,92 Kg**	máx: **12,28 Kg**
Potência	mín: **6,14 Kg**	máx: **8,19 Kg**
Hipertrofia	mín: **8,19 Kg**	máx: **10,92 Kg**
Velocidade	mín: **4,09 Kg**	

Lado direito

Torque: **0,0 Nm** 1RM: **12,7 kg**

Cargas de treinamento

Resistência	mín: **5,08 Kg**	máx: **5,08 Kg**
Força	mín: **10,16 Kg**	máx: **11,43 Kg**
Potência	mín: **5,72 Kg**	máx: **7,62 Kg**
Hipertrofia	mín: **7,62 Kg**	máx: **10,16 Kg**
Velocidade	mín: **3,81 Kg**	

Relatório de Avaliação Dinamométrica

Paciente: Claudinei Rogério Gasparoto, 53 anos
Documento: 83279546010
Profissional: ACESSO Saúde e Performance

69.0 Kg
1.72 m
IMC 23.32 Kg/m²

Ombro

Rotação externa

Lado esquerdo

Torque: **0,0 Nm** 1RM: **6,97 kg**

Cargas de treinamento

Resistência	mín: **2,79 Kg**	máx: **2,79 Kg**
Força	mín: **5,57 Kg**	máx: **6,27 Kg**
Potência	mín: **3,14 Kg**	máx: **4,18 Kg**
Hipertrofia	mín: **4,18 Kg**	máx: **5,57 Kg**
Velocidade	mín: **2,09 Kg**	

Lado direito

Torque: **0,0 Nm** 1RM: **7,57 kg**

Cargas de treinamento

Resistência	mín: **3,03 Kg**	máx: **3,03 Kg**
Força	mín: **6,06 Kg**	máx: **6,82 Kg**
Potência	mín: **3,41 Kg**	máx: **4,54 Kg**
Hipertrofia	mín: **4,54 Kg**	máx: **6,06 Kg**
Velocidade	mín: **2,27 Kg**	

Abdução

Lado esquerdo

Torque: **0,0 Nm** 1RM: **10,7 kg**

Cargas de treinamento

Resistência	mín: **4,28 Kg**	máx: **4,28 Kg**
Força	mín: **8,56 Kg**	máx: **9,63 Kg**
Potência	mín: **4,81 Kg**	máx: **6,42 Kg**
Hipertrofia	mín: **6,42 Kg**	máx: **8,56 Kg**
Velocidade	mín: **3,21 Kg**	

Lado direito

Torque: **0,0 Nm** 1RM: **10,64 kg**

Cargas de treinamento

Resistência	mín: **4,25 Kg**	máx: **4,25 Kg**
Força	mín: **8,51 Kg**	máx: **9,57 Kg**
Potência	mín: **4,79 Kg**	máx: **6,38 Kg**
Hipertrofia	mín: **6,38 Kg**	máx: **8,51 Kg**
Velocidade	mín: **3,19 Kg**	

Relatório de Avaliação Dinamométrica

Paciente: Claudinei Rogério Gasparoto, 53 anos
Documento: 83279546010
Profissional: ACESSO Saúde e Performance

69.0 Kg
1.72 m
IMC 23.32 Kg/m²

Quadril

Abdução

Lado esquerdo

Torque: **0,0 Nm** 1RM: **13,48 kg**

Cargas de treinamento

Resistência	mín: **5,39 Kg**	máx: **5,39 Kg**
Força	mín: **10,78 Kg**	máx: **12,13 Kg**
Potência	mín: **6,07 Kg**	máx: **8,09 Kg**
Hipertrofia	mín: **8,09 Kg**	máx: **10,78 Kg**
Velocidade	mín: **4,04 Kg**	

Lado direito

Torque: **0,0 Nm** 1RM: **14,43 kg**

Cargas de treinamento

Resistência	mín: **5,77 Kg**	máx: **5,77 Kg**
Força	mín: **11,54 Kg**	máx: **12,98 Kg**
Potência	mín: **6,49 Kg**	máx: **8,66 Kg**
Hipertrofia	mín: **8,66 Kg**	máx: **11,54 Kg**
Velocidade	mín: **4,33 Kg**	

Extensão

Lado esquerdo

Torque: **0,0 Nm** 1RM: **11,78 kg**

Cargas de treinamento

Resistência	mín: **4,71 Kg**	máx: **4,71 Kg**
Força	mín: **9,42 Kg**	máx: **10,6 Kg**
Potência	mín: **5,3 Kg**	máx: **7,07 Kg**
Hipertrofia	mín: **7,07 Kg**	máx: **9,42 Kg**
Velocidade	mín: **3,53 Kg**	

Lado direito

Torque: **0,0 Nm** 1RM: **11,67 kg**

Cargas de treinamento

Resistência	mín: **4,67 Kg**	máx: **4,67 Kg**
Força	mín: **9,34 Kg**	máx: **10,5 Kg**
Potência	mín: **5,25 Kg**	máx: **7,0 Kg**
Hipertrofia	mín: **7,0 Kg**	máx: **9,34 Kg**
Velocidade	mín: **3,5 Kg**	

03/10/2025

Relatório de Avaliação Dinamométrica

Paciente: Claudinei Rogério Gasparoto, 53 anos
Documento: 83279546010
Profissional: ACESSO Saúde e Performance

69.0 Kg
1.72 m
IMC 23.32 Kg/m²

Joelho

Flexão

Lado esquerdo

Torque: **0,0 Nm** 1RM: **22,21 kg**

Cargas de treinamento

Resistência	mín: **8,89 Kg**	máx: **8,89 Kg**
Força	mín: **17,77 Kg**	máx: **19,99 Kg**
Potência	mín: **10,0 Kg**	máx: **13,33 Kg**
Hipertrofia	mín: **13,33 Kg**	máx: **17,77 Kg**
Velocidade	mín: **6,66 Kg**	

Lado direito

Torque: **0,0 Nm** 1RM: **22,16 kg**

Cargas de treinamento

Resistência	mín: **8,86 Kg**	máx: **8,86 Kg**
Força	mín: **17,73 Kg**	máx: **19,95 Kg**
Potência	mín: **9,97 Kg**	máx: **13,3 Kg**
Hipertrofia	mín: **13,3 Kg**	máx: **17,73 Kg**
Velocidade	mín: **6,65 Kg**	

Extensão

Lado esquerdo

Torque: **0,0 Nm** 1RM: **32,85 kg**

Cargas de treinamento

Resistência	mín: **13,14 Kg**	máx: **13,14 Kg**
Força	mín: **26,28 Kg**	máx: **29,56 Kg**
Potência	mín: **14,78 Kg**	máx: **19,71 Kg**
Hipertrofia	mín: **19,71 Kg**	máx: **26,28 Kg**
Velocidade	mín: **9,85 Kg**	

Lado direito

Torque: **0,0 Nm** 1RM: **30,92 kg**

Cargas de treinamento

Resistência	mín: **12,37 Kg**	máx: **12,37 Kg**
Força	mín: **24,73 Kg**	máx: **27,82 Kg**
Potência	mín: **13,91 Kg**	máx: **18,55 Kg**
Hipertrofia	mín: **18,55 Kg**	máx: **24,73 Kg**
Velocidade	mín: **9,27 Kg**	