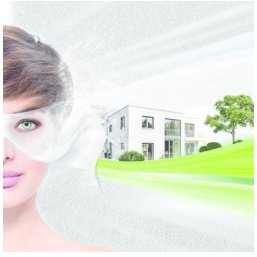

Baumit SuperPrimer

Grund de aderență

- **Aderența ridicată**
- **Fără solvenți**
- **Umpluturi cu nisip de cuarț**

Produs

Amorsă gata preparată, de culoare galbenă, de înaltă calitate, fără solventi, cu umplutura de nisip de cuarț, recomandată în special pentru suporturi slab absorbante și neabsorbante, pentru pereți și pardoseli la interior și exterior.

Compoziție

Rășini sintetice, adaosuri minerale fine.

Proprietați

Asigura o aderența ridicată pe suprafețe netede si neabsorbante pentru acoperirile ulterioare, cum ar fi: tencuieli, șape autonivelante, adezivi si hidroizolațiile Baumacol.
Stabil la umiditate, suprafața rezultată după amorsare devine rugoasă cu o uscare rapidă.

Reactivitatea chimică a liantului special asigură o aderentă deosebit de ridicată în primele 48 de ore de la aplicare.
Culoarea galbena permite verificarea aplicarii uniforme a amorsei.

Domeniu de aplicare

La interior și exterior ca amorsă de aderența pentru suprafețe slab absorbante și neabsorbante, precum și pentru suprafete vechi ce urmeaza a fi renovate.
Amorsă de aderență pentru tencuieli de var și var/ciment (de exemplu, Baumit Klima si Baumit MPI 25, MPI 30), tencuieli pe baza de ipsos (Baumit Ratio Glatt, Baumit Ratio Glatt L, Baumit UnoRed), șape autonivelante (Baumit Nivello) si șape fluide Baumit Alpha la aplicare pe betoane lise, neabsorbante.
Amorsă de aderența pe suporturi critice (ex. lipirea placa peste placa) la lipirea placajelor cu adezivii din gama Baumacol de clasa C2.
Amorsa pentru hidroizolații Baumacol pe suporturi critice (ex. tip OSB) si la utilizarea adezivului Baumit SupraFix - Adeziv de polistiren pentru suporturi lemnoase.

Date Tehnice

Culoare:	galben
Timp de uscare:	30 min
Densitate:	1.5 kg/dm³
Valoare pH:	8.5
TVOC:	< 60 µg/m³ EMICODE EC 1 PLUS

	SuperPrimer_5 Kg	SuperPrimer_20 Kg
Consum	0.3 kg/m²	0.3 kg/m²
Acoperire	17 m²	67 m²

Formă de livrare

galeata 5 kg, 1Pal = 48 galeti = 240 kg
galeata 20 kg, 1Pal = 24 galeti = 480 kg

Depozitare

12 luni de la data înscrisă pe ambalaj, la loc uscat, răcoros, în ambalajul original, nedesfăcut, ferit de inghet.

Asigurarea calitații

Controlul calitatii prin Laboratorul propriu

Baumit Romania Com S.R.L.
RO-061129 Bucuresti, B-dul Iuliu Maniu nr. 600A, sector 6 - www.baumit.ro - office@baumit.ro
baumit.com

Clasificare conform normelor chimice

Clasificarea detaliată în conformitate cu Reglementarile pentru substante periculoase poate fi găsită în fișa cu date de securitate (în conformitate cu articolul 31 și anexa II la Regulamentul nr. 1907/2006 al Parlamentului European și al Consiliului din 18.12.2006), disponibila pe site-ul www.baumit.ro.

Suport

Stratul suport:
Suportul trebuie să fie neted, uscat, neînghetat, rezistent, stabil şi curat - fără urme de praf, moloz, uleiuri, grăsimi, decofrol, părți friabile.

Se aplica pe:
- Beton;
- Zidarii din caramida si blocuri ceramice;
- BCA;
- Boltari;
- Tencuieli pe baza de ciment/ipsos;
- Lemn;
- OSB;
- Suporturi critice – ex. placa peste placa.

Se aplica conditionat pe:
Suprafețe metalice (a se vedea capitolul Aplicare).

Pregatire suport

- Îndepărtati mecanic suprafețele friabile si neaderente;
- Curătați bine sau degresați suprafețele murdare daca este necesar;
- Aspirați și măturați suprafața.

Aplicare

Baumit SuperPrimer este gata preparat si se va amesteca bine înainte de utilizare. **(Asigurați-vă că amestecați/malaxați nisipul de cuarț depus!).**

Aplicați uniform pe întreaga suprafață prin pensulare sau cu trafaletul. Un alt strat poate fi aplicat dupa ce Baumit SuperPrimer s-a uscat și nu mai este lipicios, de obicei aproximativ 30 de minute.
La temperaturi scăzute și umiditate ridicată a aerului, procesul de uscare poate dura mult mai mult!

Utilizare ca amorsa pentru tencuiala
Dupa amorsare, tencuielile de var si var-ciment se poate aplica dupa intarirea amorsei cca. 2-3 ore, si max. 48 de ore iar in cazul tencuielilor de ipsos dupa 6-8 ore de la amorsare se va aplica tencuiala.
La utilizarea amorsei pentru aplicarea tencuielilor de var/var-ciment pe suport de beton, este necesar ca tencuielile sa fie aplicate peste suprafetele amorsate in maxim 48 ore pentru asigurarea unei legaturi chimice corespunzatoare.
Dacă tencuiala nu este realizată în acest interval este necesară realizarea unei punti de aderentă utilizând adezivului Baumit StarContact White aplicat pe întreaga suprafată cu fierul de glet cu dinti de 3-5 mm.
După aplicarea adezivul Baumit StarContact White se va respecta un timp de întărire de 2-3 ore.

Utilizare ca amorsa de aderenta pentru sape autonivelante/fluide sau alte utilizari.
Acoperire pe suport neabsorbant: după cca. 30 min (amorsa s-a uscat si nu mai este lipicioasa).

Acoperire pe suport absorbant:
- după cca. 2-3 ore pt. suporturile nesensibile la umiditate;
- după cca. 6-8 ore pt. suporturile sensibile la umiditate;

Suporturi metalice:
In cazul aplicarii pe suprafețe metalice (otel zincat, otel inoxidabil,aluminiu) pentru lipirea ulterioară a plăcilor termoizolante este posibilă doar pe o suprafață limitată, ținând cont de următoarele cerințe:
- suprafața trebuie să fie suficient de stabilă (nedeformabilă);
- nu trebuie să aibă straturi care să impiedice aderența (de exemplu - acoperiri cu pulbere, reziduri de producție);
- trebuie curătate și degresate corespunzator.

Nu se aplica pe suprafețe metalice vopsite!
Aplicarea pe scară largă pe suporturi metalice este exclusă!

Recomandări

Temperatura aerului, a materialului și a suportului trebuie să fie de minim +5°C si maxim +30°C în timpul aplicarii. Umiditatea ridicată a aerului și temperaturile scăzute pot prelungi semnificativ timpul de uscare.
Protejati ochii și pielea, precum și zona din jurul suprafetelor de aplicare, în special sticlă, ceramică, klincher, piatră naturală, vopsea și metal.
Nu așteptati până când grundul se usucă și se întărește, curătați sculele și echipamentele cu apă imediat după utilizare. Materialul uscat poate fi dizolvat cu acetonă, acetat de etil (măsuri de protectie!).

Recomandările tehnice, verbale şi scrise, pe care le oferim în sprijinul Cumpărătorului/Aplicatorului, pe baza experientei noastre, corespund stadiului actual de cunoaştere în stiintă şi practică. Ele sunt orientative şi nu implică un raport de drept contractual sau obligatii suplimentare contractului de vânzare-cumpărare. Ele nu absolvă Cumpărătorul de obligatia de a verifica dacă produsul este potrivit cerintelor de aplicare şi exploatare în care urmează a fi folosit. Fişa Tehnică din prezenta ediție înlocuieşte edițiile anterioare.

Baumit Romania Com S.R.L.
RO-061129 Bucuresti, B-dul Iuliu Maniu nr. 600A, sector 6 - www.baumit.ro - office@baumit.ro

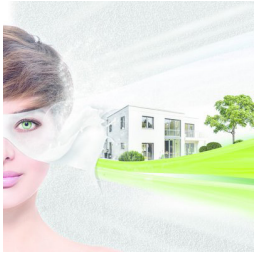

Baumit SuperPrimer

speciális diszperziós tapadóhíd

- **Oldószermentes**
- **Nem nedvszívó aljzatokhoz**
- **Nagy tapadószilárdság, enyhén érdes felület**

Termék

Felhasználásra kész, sárga pigmenttel színezett, magas értékű, oldószermentes, kvarchomokkal töltött alapozó, speciálisan nehezen és nem nedvszívó alapfelüle-tekhez falra és aljzatokra kül- és beltérben.

Összetétel

Speciális műgyanta diszperzió, víz, kvarchomok, adalékszerek.

Tulajdonságok

Magas tapadó szilárdságot biztosít sima, nem szívó alapfelületek és az azt követő rétegek közé pl. Baumit vakolatok, aljzatkiegyenlítők és simítómasszák. Nem érzékeny a későbbi nedvességbehatolásra, extra csúszásmentes felület, gyorsan szárad. A speciális kötőanyag kémiai reaktivitásán keresztül biztosítja a különö-sen nagy tapadást 48 órán belül. Könnyen feldolgozható.

Alkalmazás

Kül- és beltérben, tapadóhídként nedvszívó és nem nedvszívó felületekhez valamint régi felületekre felújításkor. Különösen ajánlott mész- és mész-/cementtartalmú vakolatok (például Baumit KlimaPutz S, MPI 25) és gipsztartalmú vakolatok (például Baumit Glätt-Putz) tapadását biztosító alacsony nedvszívóképességű tükörsima betonfelületekre beltérben, valamint alapozóként aljzatkiegyenlítés és burkolatragasztás előtt.

Műszaki adatok

Szín:	sárga
Száradási idő:	kb. 30 perc
Sűrűség:	kb. 1.5 kg/dm³
pH-érték:	kb. 8.5
TVOC 3d:	< 60 µg/m³ EMICODE EC 1 PLUS

	5 kg	20 kg
Anyagszükséglet	kb. 0.3 kg/m² alapfelülettől függően	kb. 0.3 kg/m² alapfelülettől függően

Kiszerelés

5 kg/vödör, 64 vödör/raklap = 320 kg
20 kg/vödör, 24 vödör/raklap = 480 kg

Tárolás

Hűvös fagymentes helyen, napfénytől védve bontatlanul tárolható; felhasználható gyártástól számított 12 hónapig.

Veszélyességi és biztonsági előírások

Az 1907/2006 számú (2006. XII.18.) EU Parlamenti és Európa Tanácsi határozat (II. sz. melléklet, 31. pontja) szerint a részletes veszélyességi besorolást a termék biztonsági adatlapja tartalmazza. A biztonsági adatlap letölthető a www.baumit.hu honlapról, vagy a gyártótól igényelhető.

Baumit Kft.
H-2510 Dorog, Baumit út 1.
www.baumit.hu
baumit@baumit.hu

Alapfelület-előkészítés Az alapfelület legyen tiszta, teherbíró, száraz; fagytól, portól, laza részektől, kivirágzástól, elválasztó szertől (pl. zsaluolaj) mentes. Az alapfelület vizsgálatát a mindenkor érvényes szabványok szerint kell elvégezni.

Alkalmas:

- cement- és gipszkötőanyagú építőanyagokra
- lapokra, faanyagokra

Korlátozottan alkalmas:

- fémfelületekre (lásd feldolgozás)
- krétásodó ill. porló felületet mechanikusan eltávolítani
- szennyezett felületet alaposan megtisztítani ill. zsírtalanítani

Az alapfelületet fel kell porszívózni ill. söpörni. A nem tapadó rétegeket el kelltávolítani.

Felhordás

A Baumit SuperPrimer felhasználásra kész. Bedolgozás előtt alaposan keverjük át. (Ügyeljünk arra, hogy a lerakódott kvarchomokot feltétlenül bekeverjük!). Más anyag nem keverhető hozzá. A felhordás hígítatlanul ecsettel vagy hengerrel teljes felületre történjen. A következő réteg akkor hordható fel, mikor a Baumit SuperPrimer megszáradt és már nem ragad, általában kb. 30 perc. Az alacsony hőmérséklet és a magasabb páratartalom a száradási időt meghosszabbíthatja!
Mész-, ill. mészcement vakolatok előtt betonfelületen történő alkalmazásnál a megfelelő tapadás érdekében 48 órán belül a vakolást el kell végezni! Ha ebben az időintervallumban a vakolás nem történt meg, akkor egy kiegészítő ragasztó-tapasz réteget, pl. Baumit StarContact ragasztótapaszt, vízszintesen fogazott glettvassal húzzunk fel. A vakolás kb. 2-3 óra várakozási idő után megkezdhető.
Tudnivalók fém alapfelület esetén:
Fémfelületek tapadást elősegítő anyagaként történő alkalmazása (horganyzott acél, rozsdamentes acél, alumínium) homlokzati hőszigetelő lemezek ragasztása elkülönített és kisebb felületeken lehetséges a következő feltételekkel:

- Az alapfelület megfelelően formatartó, stabil legyen
- Nem tartalmazhat olyan réteget, ami a tapadást csökkenti (pl. por- és rozsdamaradványok)
- Mmegfelelően megtisztított és zsírtalanított legyen

Nagyobb fémes alapfelületeken történő alkalmazása nem megengedett!

Általános tudnivalók

A levegő, az anyag és az alapfelület hőmérséklete a feldolgozás és kötési idő alatt +5° C felett legyen. A magas páratartalom és az alacsony hőmérséklet jelentősen meghosszabbíthatja a száradási időt! A leülepedett kvarchomokot mindenképpen keverjük fel. Védje a szemét és a bőrt, valamint a bevonatfelületek környékét, különösen az üveg, kerámia, klinker, természetes kő, festék és fém közelében. Ne várjon, amíg az alapozó kiszárad és megszilárdul. Tisztítsa meg a szerszámokat és eszközö-ket vízzel azonnal használat után. A kiszáradt anyag acetonnal, etil-acetáttal (óvintézkedések) oldható.
Biztonsági óvintézkedések:
Védjük a szemet és bőrfelületet, valamint az alapozandó felület környezetét, kü-lönösen üveg, kerámia, klinker, natúr kő, lakk és fém felületeket. Esetleg bő vízsugárral öblítsük le, ne várjuk meg az anyag kiszáradását és kikeményedését. A kiszáradt anyagot acetonnal, etil-acetáttal (óvintézkedések!) oldjuk le.
A használt eszközöket és készülékeket rögtön használat után alaposan vízzel tisztítsuk.
Lásd az érvényes biztonsági adatlap utasításait.

A szóbeli és írásbeli alkalmazástechnikai javaslataink és előírásaink, melyeket a tudomány és a gyakorlat jelenlegi állása alapján a vevőknek és a felhasználóknak adunk segítségül, nem köteleznek bennünket, nem alapoznak meg szerződéses jogviszonyt és adásvételi szerződésből adódó mellék-kötelezettséget. Nem mentesítik a vevőt termékeink tervezett felhasználási célra való alkalmasságának saját felelősségre történő ellenőrzése alól.

Baumit Kft.
H-2510 Dorog, Baumit út 1.
www.baumit.hu
baumit@baumit.hu