Configurar vim e neovim
2023
nano

Instalação do windows terminal

Microsoft Store

windows terminal

Aplicativos

Jogos

Filmes e TV

Biblioteca

Ajuda

“windows terminal”

Filtros

Todos os departamentos | Aplicativos | Jogos | Filmes | Programas de TV

Windows Terminal

Aplicativos | Ferramentas de desenvolvedor

Microsoft Corporation

4,8 ★ Média

469 Classificação

Livre

Adquirir

O Windows Terminal é um aplicativo de terminal moderno, rápido, eficiente, poderoso e produtivo para os usuários de ferramentas e shells de linha de comando, como prompt de comando, PowerShell e WSL. Seus principais...

Windows Terminal Preview — Gratuito

4,8 ★ | Aplicativos | Ferramentas de de...

Essa é a versão prévia do Windows Terminal, que possui os recursos mais recentes na forma como foram desenvolvidos. O Windows...

Câmera do Windows — Instalado

3,7 ★ | Aplicativos | Foto e vídeo

O aplicativo Câmera está mais rápido e mais simples do que nunca. Basta apontar e fotografar para tirar ótimas fotos automaticament...

Calculadora Windows — Instalado

4,4 ★ | Aplicativos | Utilitários e ferram...

Uma calculadora simples, porém poderosa, que inclui os modos padrão, científica e programador, além de um conversor de...

28°C Parc ens... 09:20

Microsoft Store

windows terminal

Aplicativos

Jogos

Filmes e TV

Biblioteca

Ajuda

“windows terminal”

Filtros

Todos os departamentos | Aplicativos | Jogos | Filmes | Programas de TV

Windows Terminal

Aplicativos | Ferramentas de desenvolvedor

Microsoft Corporation

4,8 ★ Média

469 Classificação

Livre

Abrir

O Windows Terminal é um aplicativo de terminal moderno, rápido, eficiente, poderoso e produtivo para os usuários de ferramentas e shells de linha de comando, como prompt de comando, PowerShell e WSL. Seus principais...

Windows Terminal Preview

Gratuito

4,8 ★ | Aplicativos | Ferramentas de de...

Essa é a versão prévia do Windows Terminal, que possui os recursos mais recentes na forma como foram desenvolvidos. O Windows...

Câmera do Windows

Instalado

3,7 ★ | Aplicativos | Foto e vídeo

O aplicativo Câmera está mais rápido e mais simples do que nunca. Basta apontar e fotografar para tirar ótimas fotos automaticament...

Calculadora Windows

Instalado

4,4 ★ | Aplicativos | Utilitários e ferram...

Uma calculadora simples, porém poderosa, que inclui os modos padrão, científica e programador, além de um conversor de...

28°C Parc ens... 09:25

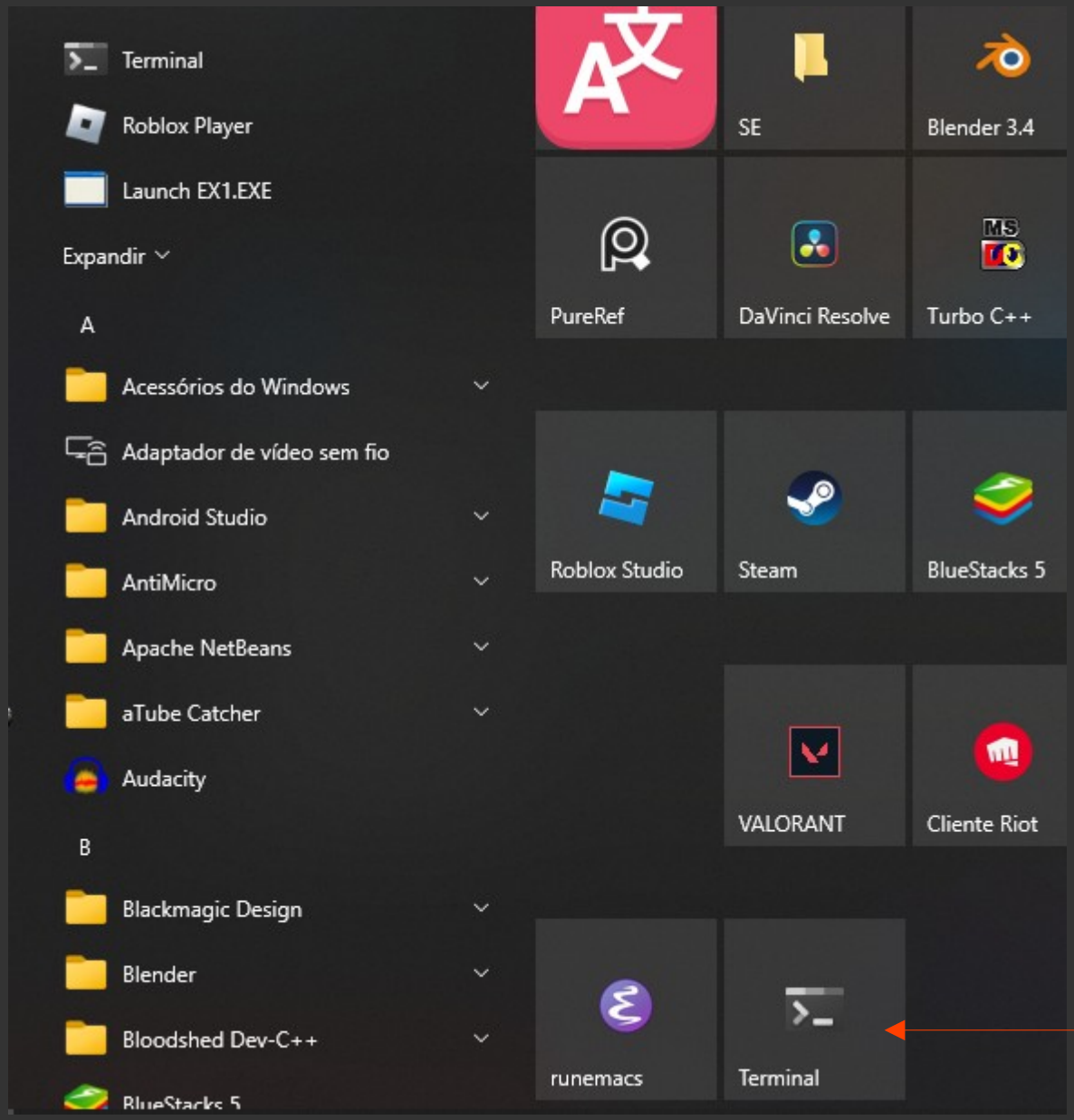
Terminal
Roblox Player
Launch EX1.EXE
Expandir
A
Acessórios do Windows
Adaptador de vídeo sem fio
Android Studio
AntiMicro
Apache NetBeans
aTube Catcher
Audacity
B
Blackmagic Design
Blender
Bloodshed Dev-C++
BlueStacks 5
SE
Blender 3.4
PureRef
DaVinci Resolve
Turbo C++
Roblox Studio
Steam
BlueStacks 5
VALORANT
Cliente Riot
runemacs
Terminal

abra

Windows PowerShell

```
Windows PowerShell
Copyright (C) Microsoft Corporation. Todos os direitos reservados.

Experimente a nova plataforma cruzada PowerShell https://aka.ms/pscore6

PS C:\Users\brito>
```

28°C Parc ens... 09:27

Vamos baixar a nerd fonts

Nerd Fonts - Iconic font aggrega

nerdfonts.com

c++ C++ C++ br-C.org C++ VISUAL STUDIO Domestika ASSEMBLY ss64 kernel org Linux kernel gcc archlinux die.net devdocsc » Outros favoritos

HOME FEATURES FONTS DOWNLOADS CHEAT SHEET CONTRIBUTORS BACKERS CHANGELOG

Fork us on GitHub

NERD FONTS

Iconic font aggregator, collection, and patcher

Star 41,570 Fork 3,207

RELEASE V2.3.3 CHAT ON GITTER OS

Icons Downloads

Nerd Fonts patches developer targeted fonts with a high number of glyphs (icons). Specifically to add a high number of extra glyphs from popular 'iconic fonts' such as Font Awesome, Devicons, Octicons, and others.

Powerline Symbols: 7 icons

OPEN CHAT

28°C Parc ens... 09:29

baixe

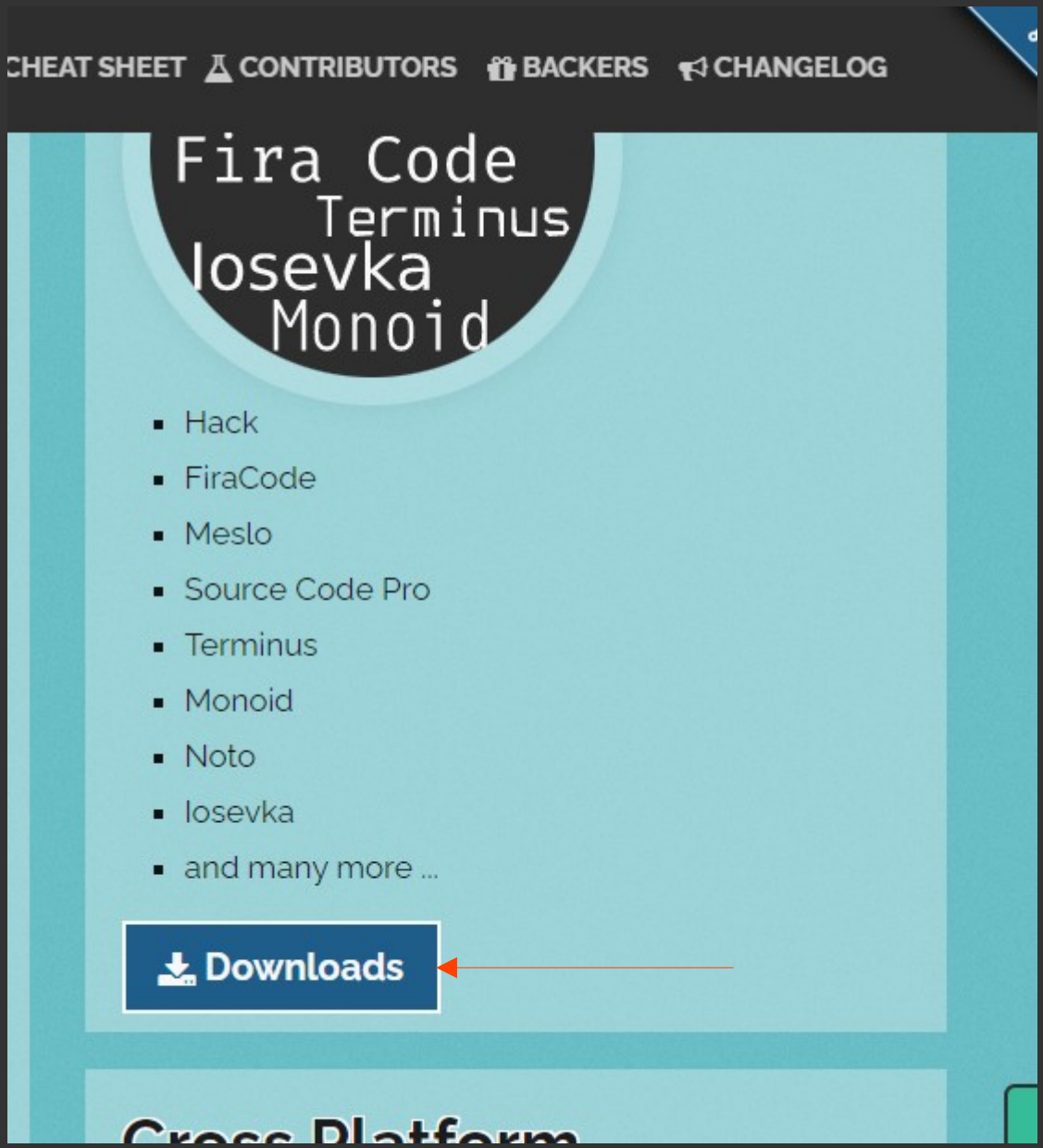
CHEAT SHEET
CONTRIBUTORS
BACKERS
CHANGELOG
Fira Code
Terminus
Iosevka
Monoid
Hack
FiraCode
Meslo
Source Code Pro
Terminus
Monoid
Noto
Iosevka
and many more ...
Downloads

Nerd Fonts - Iconic font aggrega

nerdfonts.com/font-downloads

c++ C++ C++ br-C.org C++ VISUAL STUDIO Domestika ASSEMBLY ss64 kernel.org Linux kernel gcc archlinux die.net devdocs » Outros favoritos

LAR CARACTERÍSTICAS DOWNLOADS DE FONTES FOLHA DE DICAS CONTRIBUINTES APOIADORES LOG DE ALTERAÇÕES

DOWNLOADS DE FONTES

Transferências

3270 Nerd Font

abcdefghijklmnopqrstuvwxyz
ABCDEFGHIJKLMNOPQRSTUVWXYZ
o008 iIlL1 {} [] g9qCGQ ~-+=>

- **Nome da fonte original:** IBM 3270
- **Info:** Derivado da fonte x3270, um formato moderno de uma fonte com alto valor nostálgico

Download

Visualização em ProgrammingFonts.org

Agave Nerd Font

abcdefghijklmnopqrstuvwxyz
ABCDEFGHIJKLMNOPQRSTUVWXYZ
o008 iIlL1 {} [] g9qCGQ ~-+=>

- **Info:** Uma fonte pequena, monoespaçada, com contorno, que é geometricamente regular e simples

Download

Visualização em ProgrammingFonts.org

Anonymice Nerd Font

abcdefghijklmnopqrstuvwxyz
ABCDEFGHIJKLMNOPQRSTUVWXYZ

Arimo Nerd Font

abcdefghijklmnopqrstuvwxyz
ABCDEFGHIJKLMNOPQRSTUVWXYZ

BATE-PAPO ABERTO

28°C Parc ens... 09:35

Criei uma pasta para salvar as fontes

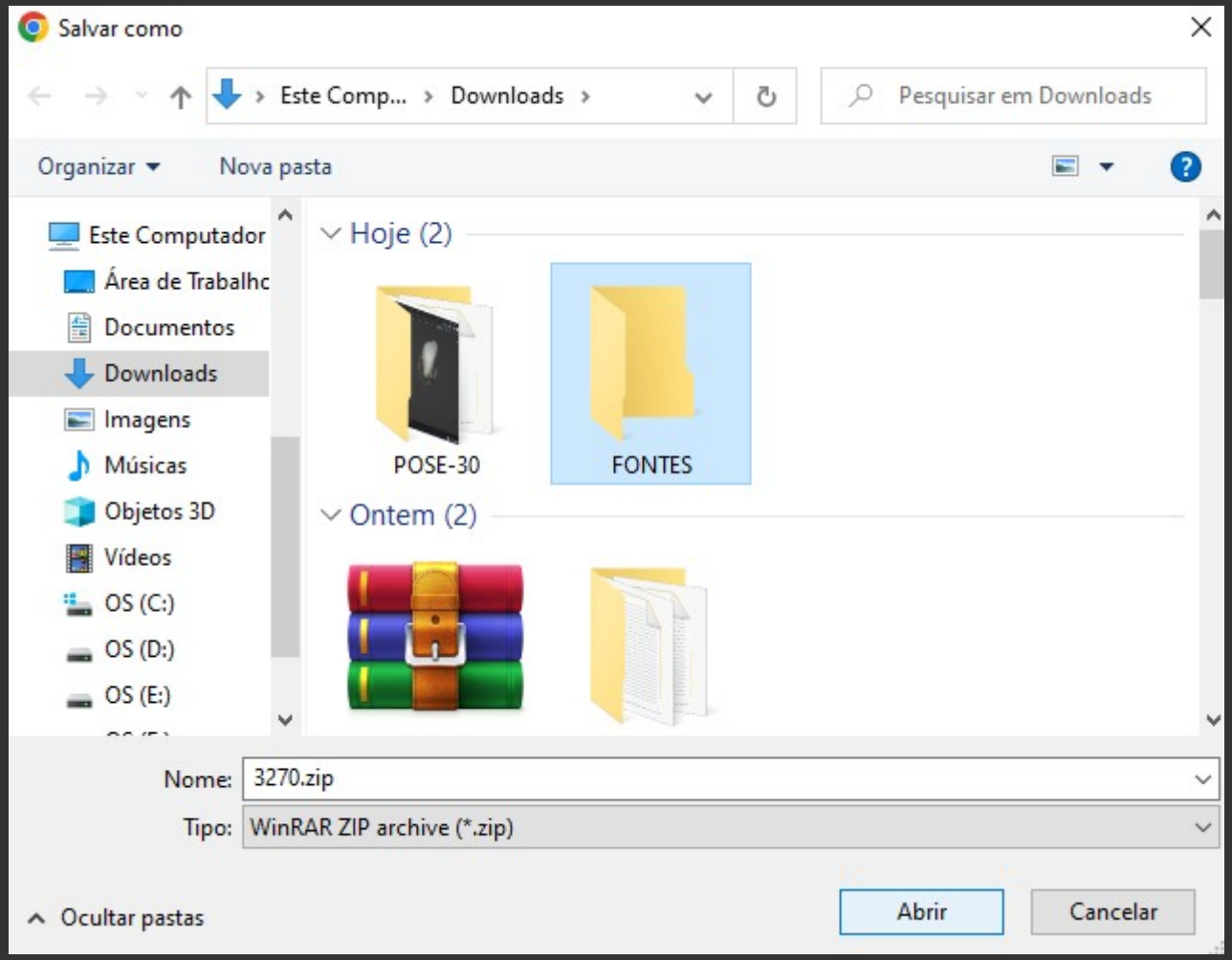

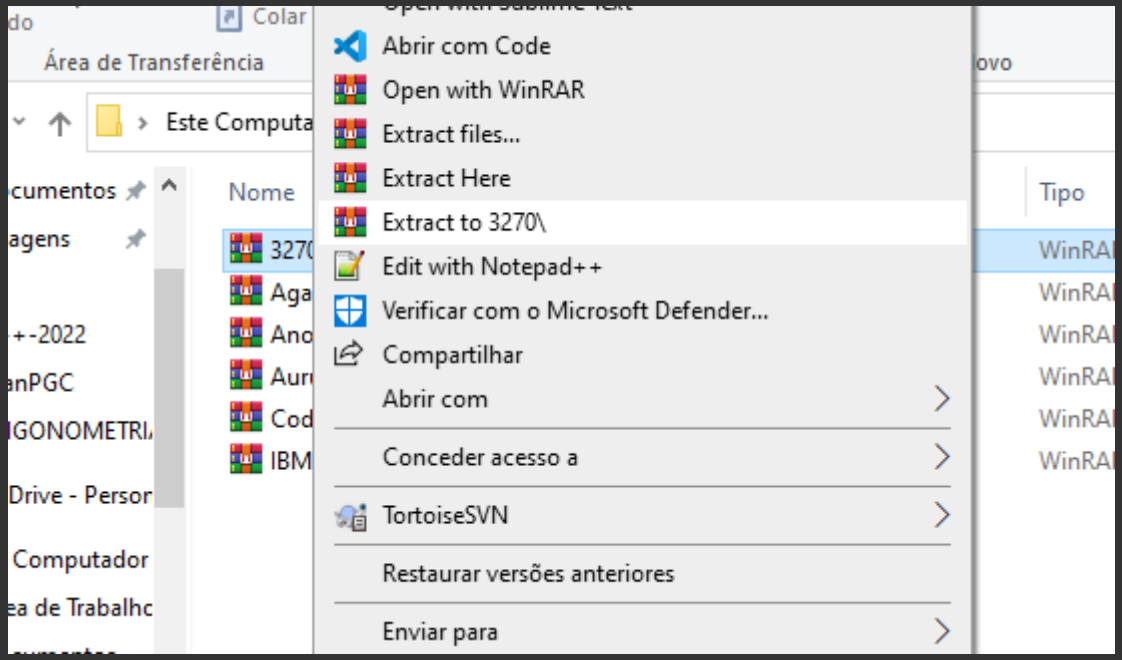
Colar
Área de Transferência
Este Computa
Nome
Tipo
Abrir com Code
Open with WinRAR
Extract files...
Extract Here
Extract to 3270\
Edit with Notepad++
Verificar com o Microsoft Defender...
Compartilhar
Abrir com
Conceder acesso a
TortoiseSVN
Restaurar versões anteriores
Enviar para

Instale as fontes que tem windows compatible
É só daar 2 clicks nela ai mesmo

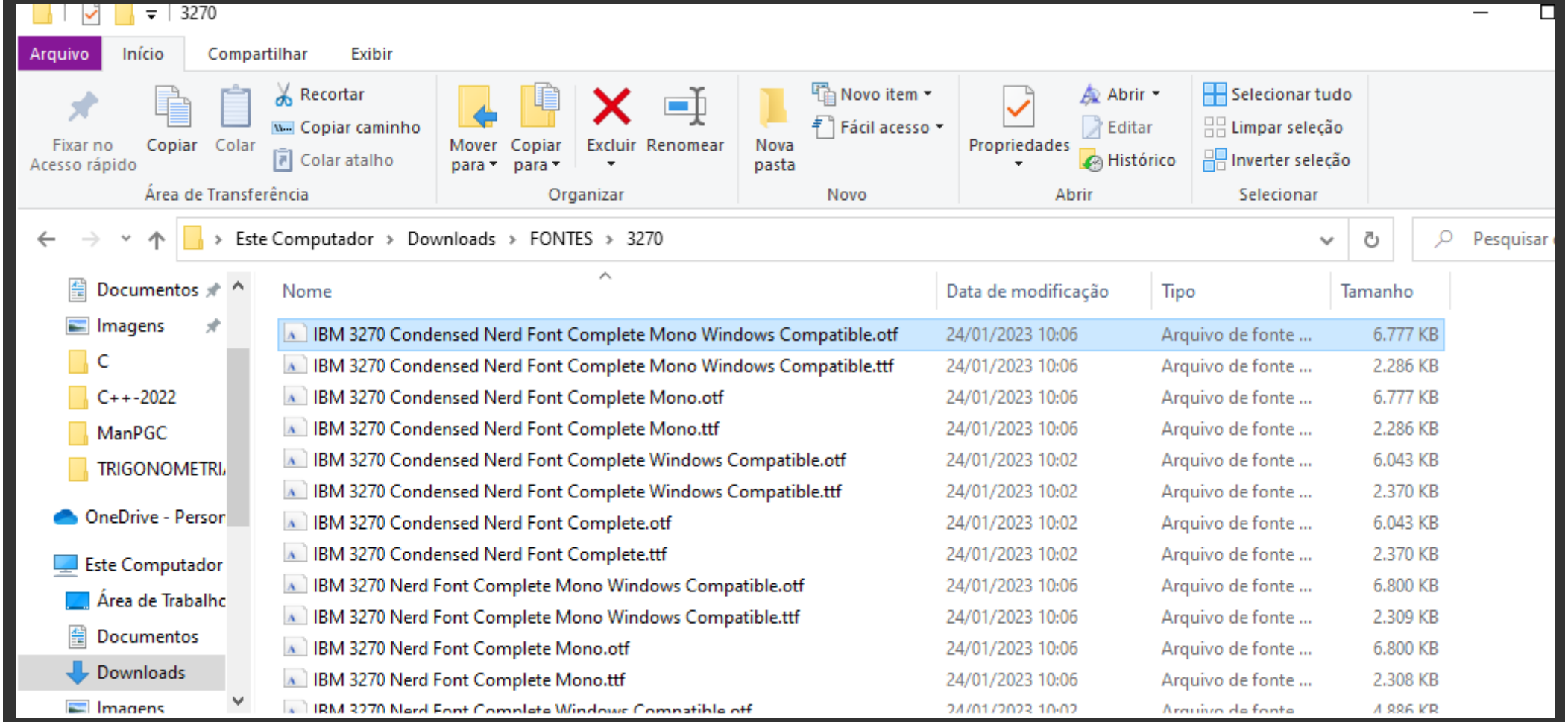

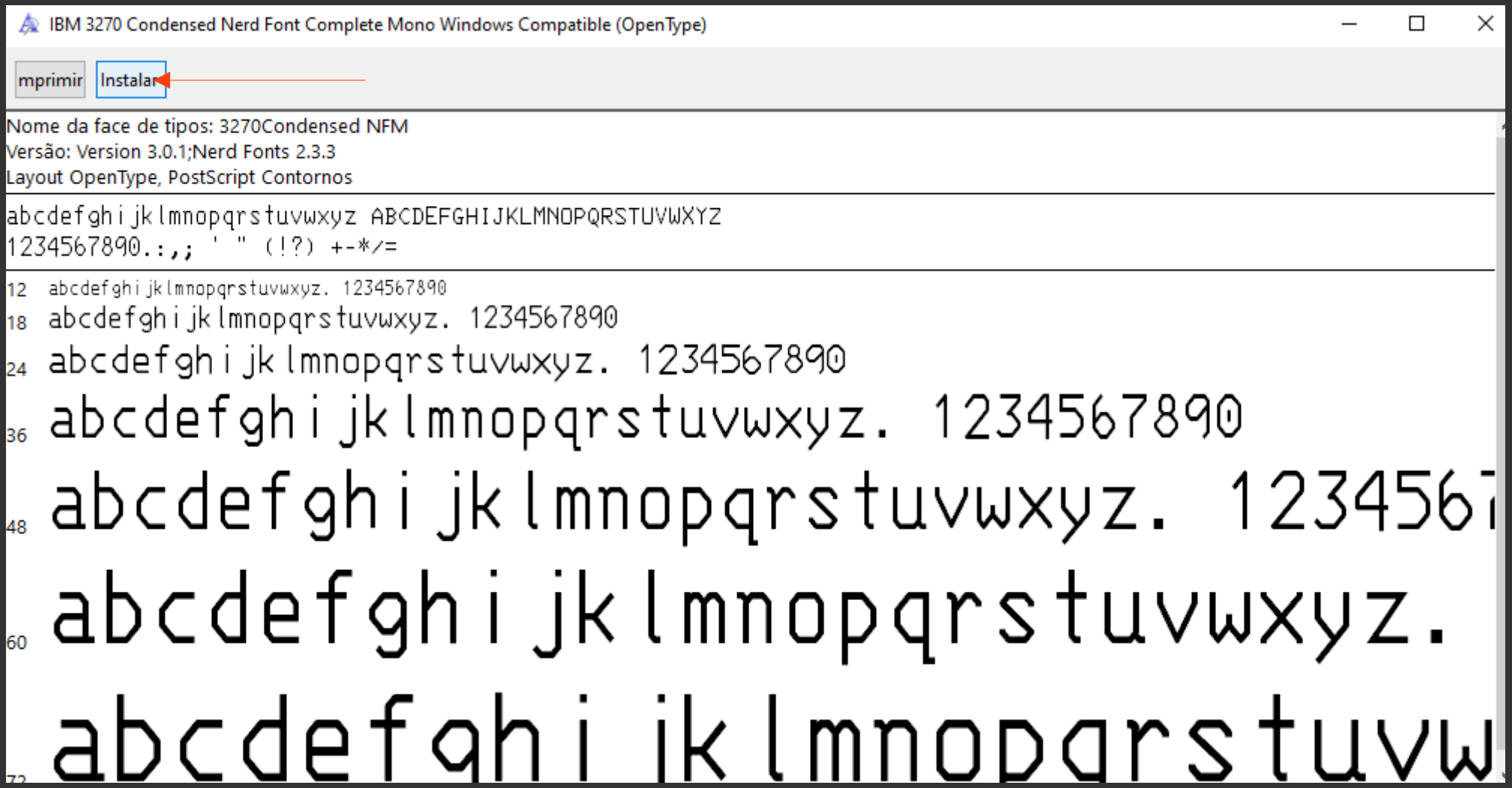
IBM 3270 Condensed Nerd Font Complete Mono Windows Compatible (OpenType)
mprimir
Instalar
Nome da face de tipos: 3270Condensed NFM
Versão: Version 3.0.1;Nerd Fonts 2.3.3
Layout OpenType, PostScript Contornos
abcdefghijklmnopqrstuvwxyz ABCDEFGHIJKLMNOPQRSTUVWXYZ
1234567890.:,; ' " (!?) +-*/=
12 abcdefghijklmnopqrstuvwxyz. 1234567890
18 abcdefghijklmnopqrstuvwxyz. 1234567890
24 abcdefghijklmnopqrstuvwxyz. 1234567890
36 abcdefghijklmnopqrstuvwxyz. 1234567890
48 abcdefghijklmnopqrstuvwxyz. 1234567
60 abcdefghijklmnopqrstuvwxyz.

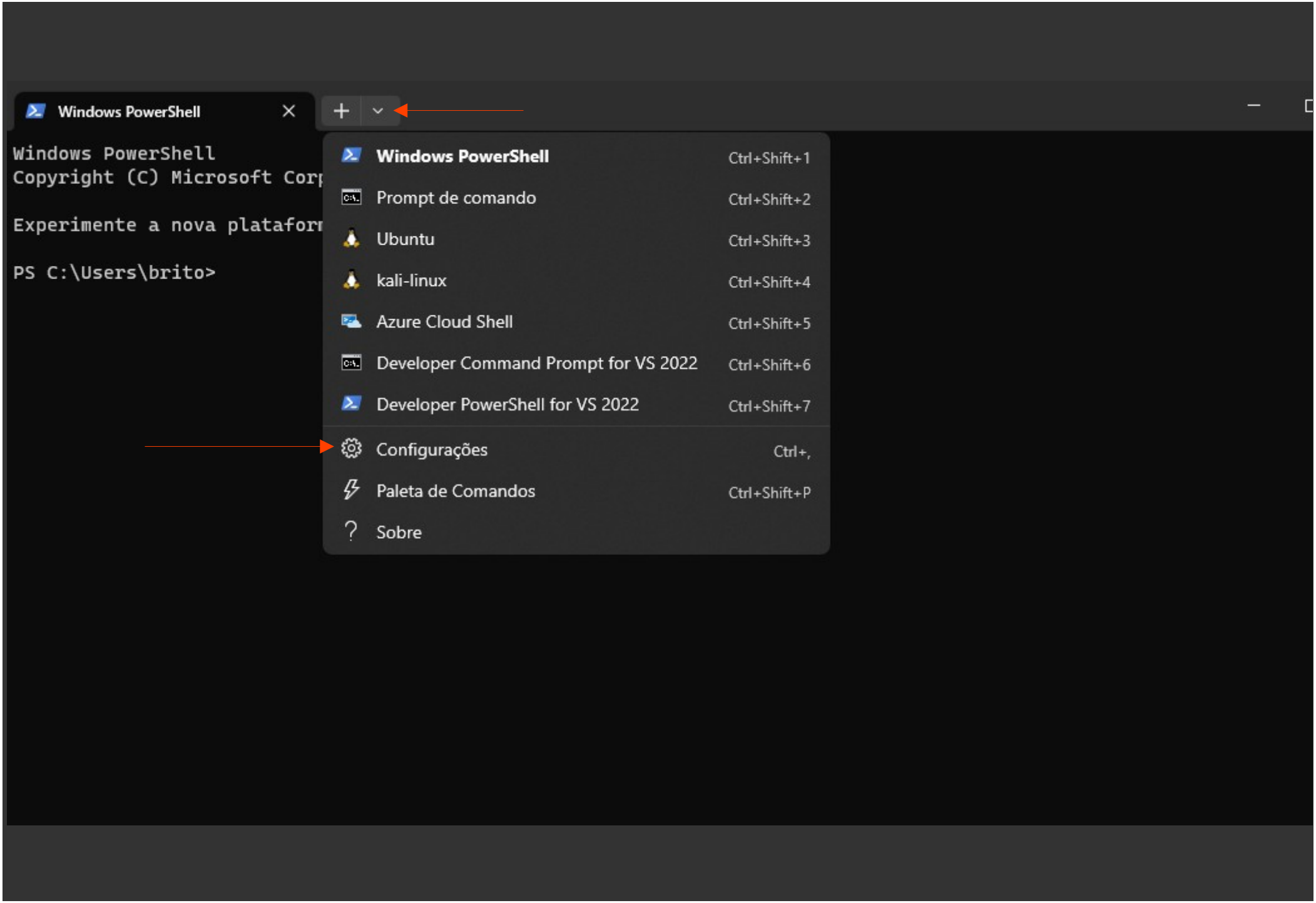
Windows PowerShell
Windows PowerShell
Copyright (C) Microsoft Corp
Experimente a nova plataforr
PS C:\Users\brito>
Windows PowerShell Ctrl+Shift+1
Prompt de comando Ctrl+Shift+2
Ubuntu Ctrl+Shift+3
kali-linux Ctrl+Shift+4
Azure Cloud Shell Ctrl+Shift+5
Developer Command Prompt for VS 2022 Ctrl+Shift+6
Developer PowerShell for VS 2022 Ctrl+Shift+7
Configurações Ctrl+,
Paleta de Comandos Ctrl+Shift+P
Sobre

Windows PowerShell | Configurações

Inicialização

- Inicialização
- Interação
- Aparência
- Esquema de cores
- Renderização
- Ações

Perfis

- Padrões
- Windows PowerShell
- Prompt de comando
- Ubuntu
- kali-linux
- Azure Cloud Shell
- Developer Command Prompt for VS 202
- Developer PowerShell for VS 2022

Abrir o arquivo JSON

Perfil padrão
Perfil que é aberto quando você clica no ícone ' + ' ou digitando a nova associação de tecla de tabulação.
Windows PowerShell

Iniciar na inicialização da máquina
Quando habilitado, isso habilita a inicialização do Terminal na inicialização do computador.
Desativado

Quando o Terminal começa
O que deve ser mostrado quando o primeiro terminal é criado.
Abra uma guia com o perfil padrão

Modo de inicialização
Como o terminal aparecerá na inicialização. O foco ocultará as guias e a barra de título.
Padrão

Comportamento ao criar nova instância
Controla como novas instâncias de terminal são anexadas às janelas existentes.
Criar uma nova janela

Tamanho de inicialização
O número de linhas e colunas exibidas na janela após o primeiro carregamento. Medido em caracteres.

Salvar | Descartar alterações

30°C Parc ens... 10:07

Windows PowerShell | Configurações

Interação

- Inicialização
- Interação
- Aparência
- Esquema de cores
- Renderização
- Ações

Perfis

- Padrões
- Windows PowerShell
- Prompt de comando
- Ubuntu
- kali-linux
- Azure Cloud Shell
- Developer Command Prompt for VS 202
- Developer PowerShell for VS 2022

Abrir o arquivo JSON

Copiar a seleção automaticamente para a área de transferência	Desativado
Formato de texto ao copiar Define o tipo de formatação no qual o texto selecionado é copiado para a área de transferência.	Somente texto simples
Remover o espaço vazio na seleção retangular	Ativado
Remover espaço em branco à direita ao colar	Ativado
Delimitadores das palavras Símbolos usados para definir limites entre palavras.	/\()"'-.,:;<>~!@#$%^&*|+=[]{}~?|
Ajustar o redimensionamento da janela para a grade de caracteres Quando desabilitado, a janela será redimensionada sem problemas.	Ativado
Estilo de interface do alternador de guias Define o comportamento do terminal quando se alterna entre as guias com o teclado.	Janela separada, em ordem de guia
Focalizar painel automaticamente ao passar o mouse	Desativado
Detectar automaticamente URLs e os tornar clicáveis	Ativado

Salvar | Descartar alterações

30°C Parc ens... 10:07

Windows PowerShell | Configurações

Aparência

- Inicialização
- Interação
- Aparência
- Esquema de cores
- Renderização
- Ações

Perfis

- Padrões
- Windows PowerShell
- Prompt de comando
- Ubuntu
- kali-linux
- Azure Cloud Shell
- Developer Command Prompt for VS 202
- Developer PowerShell for VS 2022

Abrir o arquivo JSON

Idioma (requer inicialização)
Define uma substituição para o idioma preferido do aplicativo.
Usar o padrão do sistema

Tema
Define o tema do aplicativo.
Escuro

Posição das guias recém-criadas
Especifica onde as novas guias aparecem na fileira de guia
Após a última guia

Oculta a barra do título (requer reinicialização)
Quando desabilitada, a barra de título aparecerá acima das guias.
Ativado

Sempre mostrar as guias
Quando desabilitada, a barra de guias será exibida quando uma nova guia for criada.
Ativado

Use acrylic material in the tab row (requires relaunch)
Quando marcada, a linha da guia terá o material acrílico.
Desativado

Usar título do terminal ativo como título do aplicativo
Quando desabilitada, a barra de título será 'Terminal'.
Ativado

Sempre no topo
O terminal sempre será a janela mais superior na área de trabalho.
Desativado

Modo da largura da guia
O modo compacto reduzirá as guias desfocadas ao tamanho do ícone.
Igual

Salvar | Descartar alterações

30°C Parc ens... 10:07

Windows PowerShell | Configurações

Esquema de cores

Os esquemas definidos aqui podem ser aplicados aos seus perfis na seção "Aparências" das páginas de configurações do perfil.

- Campbell (padrão)
- Campbell Powershell
- One Half Dark
- One Half Light
- Solarized Dark
- Solarized Light
- Tango Dark
- Tango Light
- Vintage

Inicialização
Interação
Aparência
Esquema de cores
Renderização
Ações

Perfis

Padrões
Windows PowerShell
Prompt de comando
Ubuntu
kali-linux
Azure Cloud Shell
Developer Command Prompt for VS 202
Developer PowerShell for VS 2022

Abrir o arquivo JSON

Salvar | Descartar alterações

30°C Parc ens... 10:08

Windows PowerShell | Configurações

Renderização

Essas configurações podem ser úteis para solucionar um problema, no entanto, elas impactarão seu desempenho.

Usar o novo renderizador de texto ("AtlasEngine") — Desativado

Redesenhar a tela inteira ao exibir atualizações
Quando desabilitado, o terminal renderizará somente as atualizações na tela entre quadros. — Desativado

Usar renderização de software
Quando habilitado, o terminal usará o renderizador de software (também chamado DE WARP) em vez do hardware. — Desativado

- Inicialização
- Interação
- Aparência
- Esquema de cores
- Renderização
- Ações

Perfis

- Padrões
- Windows PowerShell
- Prompt de comando
- Ubuntu
- kali-linux
- Azure Cloud Shell
- Developer Command Prompt for VS 202
- Developer PowerShell for VS 2022

Abrir o arquivo JSON

Salvar | Descartar alterações

30°C Parc ens... 10:08

Windows PowerShell | Configurações

Ações

- Inicialização
- Interação
- Aparência
- Esquema de cores
- Renderização
- Ações

Perfis

- Padrões
- Windows PowerShell
- Prompt de comando
- Ubuntu
- kali-linux
- Azure Cloud Shell
- Developer Command Prompt for VS 202
- Developer PowerShell for VS 2022

+ Adicionar novo

Abrir a nova guia suspensa	ctrl+shift+space
Abrir as configurações...	ctrl+comma
Abrir o arquivo de configurações (JSON)	ctrl+shift+comma
Abrir o arquivo de configurações padrão (JSON)	ctrl+alt+comma
Abrir o menu do sistema	alt+space
Alternar para a última guia	ctrl+alt+9
Ativar/Desativar o modo de marcação	ctrl+shift+m
Ativar/desativar paleta de comandos	ctrl+shift+p
Ativar/desativar tela inteira	f11
Ativar/desativar tela inteira	alt+enter
Aumentar tamanho da fonte	ctrl+plus
Aumentar tamanho da fonte	ctrl+numpad_plus
Colar	ctrl+v
Colar	ctrl+shift+v

Abrir o arquivo JSON

Salvar | Descartar alterações

30°C Parc ens... 10:08

Windows PowerShell | Configurações

Windows PowerShell

- Inicialização
- Interação
- Aparência
- Esquema de cores
- Renderização
- Ações

Perfis

- Padrões
- Windows PowerShell
- Prompt de comando
- Ubuntu
- kali-linux
- Azure Cloud Shell
- Developer Command Prompt for VS 202
- Developer PowerShell for VS 2022

Nome
O nome do perfil que aparece na lista suspensa.
Windows PowerShell

Windows PowerShell

Linha de comando
Arquivo executável usado no perfil.
%SystemRoot%\System32\WindowsPowerShell\v1.0\powershell.exe

Diretório inicial
A pasta em que o perfil começa quando é carregado.
%USERPROFILE%

%USERPROFILE%

Procurar... | Usar o diretório de processo pai

Ícone
Local do arquivo de imagem ou emoji do ícone usado no perfil.
ms-appx:///ProfileIcons/{61c54bbd-c2c6-5271-96e7-009a87ff44bf}.png

Título da guia
Substitui o nome do perfil como o título a ser passado para o Shell na inicialização.

Executar esse perfil como Administrador
Se habilitado, o perfil será aberto automaticamente em uma janela do terminal admin. Se a janela atual já estiver em execução como administrador, ela será aberta nesta janela.
Desativado

Abrir o arquivo JSON

Salvar | Descartar alterações

30°C Parc ens... 10:11

Deixe tudo padrão mais se quiser abrir o terminal já em algum projeto coloque o caminho ai

Windows PowerShell | Configurações

Windows PowerShell > Aparência

```
Windows Terminal
Copyright (c) Microsoft Corporation

C:\Windows\Terminal>
```

- Inicialização
- Interação
- Aparência
- Esquema de cores
- Renderização
- Ações

Perfis

- Padrões
- Windows PowerShell
- Prompt de comando
- Ubuntu
- kali-linux
- Azure Cloud Shell
- Developer Command Prompt for VS 202
- Developer PowerShell for VS 2022

Texto

Esquema de cores
Nome do esquema de cores a ser usado.
Campbell

Tipo de fonte
Nome do tipo de fonte usado no perfil.
Cascadia Mono
☐ Mostrar todas as fontes

Tamanho da fonte
Tamanho da fonte por pontos.
12

Espessura da fonte
Define o peso (claridade ou pesado dos traços) para a fonte especificada.
Normal

Efeito de terminal retrô
Quando habilitado, habilita efeitos de terminal retrô, como texto brilhante e linhas de varredura.
Desativado

Ajuste automaticamente a clareza do texto indistinguível
Quando habilitado, habilita o ajuste automático de cores indistinguíveis, o que ajustará, somente quando necessário, a luz da cor de
Nunca

Abrir o arquivo JSON

Salvar | Descartar alterações

30°C Parc ens... 10:12

Escolha a fonte ele estava usando a hack eu não achei ela escolhi essa

Windows PowerShell | Configurações

Windows PowerShell > Aparência

```
Windows Terminal
Copyright (c) Microsoft Corpora
tion
C:\Windows\Terminal>
```

- Inicialização
- Interação
- Aparência
- Esquema de cores
- Renderização
- Ações

Perfis

- Padrões
- Windows PowerShell
- Prompt de comando
- Ubuntu
- kali-linux
- Azure Cloud Shell
- Developer Command Prompt for VS 202
- Developer PowerShell for VS 2022

Texto

Esquema de cores
Nome do esquema de cores a ser usado.
Campbell

Tipo de fonte
Nome do tipo de fonte usado no perfil.
JetBrains Mono
Mostrar todas as fontes

Tamanho da fonte
Tamanho da fonte por pontos.
12

Espessura da fonte
Define o peso (claridade ou pesado dos traços) para a fonte especificada.
Normal

Efeito de terminal retrô
Quando habilitado, habilita efeitos de terminal retrô, como texto brilhante e linhas de varredura.
Desativado

Ajuste automaticamente a clareza do texto indistinguível
Quando habilitado, habilita o ajuste automático de cores indistinguíveis, o que ajustará, somente quando necessário, a luz da cor de
Nunca

Abrir o arquivo JSON

Salvar | Descartar alterações

30°C Parc ens... 10:15

Procure a imagem no pc que você quer de fundo

Windows PowerShell | Configurações

Windows PowerShell > Aparência

- Inicialização
- Interação
- Aparência
- Esquema de cores
- Renderização
- Ações

Perfis

- Padrões
- Windows PowerShell
- Prompt de comando
- Ubuntu
- kali-linux
- Azure Cloud Shell
- Developer Command Prompt for VS 202
- Developer PowerShell for VS 2022

Cursor

Forma do cursor — Barra (|)

Imagem da tela de fundo

Caminho da imagem de tela de fundo
Local do arquivo da imagem usada em segundo plano da janela.
F:\vader\star-wars-darth-vader-movies-anakin-skywalker-wallpaper-preview.jpg

F:\vader\star-wars-darth-vader-movies-anakin-skywalker-wallpaper-preview.jpg

Procurar... | Usar papel de parede da área de trabalho

Modo ampliar imagem da tela de fundo
Define como a imagem de tela de fundo é redimensionada para preencher a janela.
Preencher uniforme

Alinhamento da imagem da tela de fundo
Define como a imagem de tela de fundo se alinha aos limites da janela.

Opacidade da imagem da tela de fundo
Define a opacidade da imagem de plano de fundo.
100%

Abrir o arquivo JSON

Salvar | Descartar alterações

30°C Parc ens... 10:23

O ideal da imagem é 25% mais vou testando ai esta em 100 mas vou mudar

Windows PowerShell | Configurações

Windows PowerShell > Aparência

- Inicialização
- Interação
- Aparência
- Esquema de cores
- Renderização
- Ações

Perfis

- Padrões
- Windows PowerShell
- Prompt de comando
- Ubuntu
- kali-linux
- Azure Cloud Shell
- Developer Command Prompt for VS 202
- Developer PowerShell for VS 2022

Imagem da tela de fundo

Caminho da imagem de tela de fundo
Local do arquivo da imagem usada em segundo plano da janela.
F:\vader\star-wars-darth-vader-movies-anakin-skywalker-wallpaper-preview.jpg

F:\vader\star-wars-darth-vader-movies-anakin-skywalker-wallpaper-preview.jpg

Procurar... | Usar papel de parede da área de trabalho

Modo ampliar imagem da tela de fundo
Define como a imagem de tela de fundo é redimensionada para preencher a janela.
Preencher uniforme

Alinhamento da imagem da tela de fundo
Define como a imagem de tela de fundo se alinha aos limites da janela.

Opacidade da imagem da tela de fundo
Define a opacidade da imagem de plano de fundo.
100%

Formatação de Texto

Estilo de texto intenso
Cores brilhantes

Abrir o arquivo JSON

Salvar | Descartar alterações

30°C Parc ens... 10:25

O certo é tirar o papel de parede de fundo e deixar uma cor solida dai eu uso essa transparencia

Windows PowerShell | Configurações

Windows PowerShell > Aparência

- Inicialização
- Interação
- Aparência
- Esquema de cores
- Renderização
- Ações

Perfis

- Padrões
- Windows PowerShell
- Prompt de comando
- Ubuntu
- kali-linux
- Azure Cloud Shell
- Developer Command Prompt for VS 202
- Developer PowerShell for VS 2022

Abrir o arquivo JSON

Formatação de Texto

Estilo de texto intenso — Cores brilhantes

Transparência

Opacidade de fundo
Define a opacidade da janela. — 100%

Habilitar material acrílico
Aplica uma textura translúcida ao plano de fundo da janela. — Desativado

Janela

Preenchimento
Define o preenchimento ao redor do texto na janela. — 8

Visibilidade da barra de rolagem — Visível

Salvar | Descartar alterações

30°C Parc ens... 10:27

Windows PowerShell | Configurações

Windows PowerShell > Aparência

- Inicialização
- Interação
- Aparência
- Esquema de cores
- Renderização
- Ações

Perfis

- Padrões
- Windows PowerShell
- Prompt de comando
- Ubuntu
- kali-linux
- Azure Cloud Shell
- Developer Command Prompt for VS 202
- Developer PowerShell for VS 2022

Abrir o arquivo JSON

```
Windows Terminal
Copyright (c) Microsoft Corpora
tion
C:\Windows\Terminal>
```

Texto

Esquema de cores
Nome do esquema de cores a ser usado.
Campbell

Tipo de fonte
Nome do tipo de fonte usado no perfil.
JetBrains Mono
Mostrar todas as fontes

Tamanho da fonte
Tamanho da fonte por pontos.
12

Espessura da fonte
Define o peso (claridade ou pesado dos traços) para a fonte especificada.
Normal

Efeito de terminal retrô
Quando habilitado, habilita efeitos de terminal retrô, como texto brilhante e linhas de varredura.
Desativado

Ajuste automaticamente a clareza do texto indistinguível
Quando habilitado, habilita o ajuste automático de cores indistinguíveis, o que ajustará, somente quando necessário, a luz da cor de
Nunca

Salvar | Descartar alterações

30°C Parc ens... 10:31

INSTALAÇÃO DO VIM E DO NEOVIM

PRIMEIRO DE TUDO O TERMINAL PRECISA ESTAR INSTALADO NO MEU CASO JA INSTALEI E CONFIGUREI O WINDOWS TERMINAL POR SINAL MUITO BOM A EVOLUÇAO DO CMD

1- PRECISAMOS INSTALAR O PYTHON
É SO IR NA PAGINA OFICIAL BAIXAR E INSTALAR A VERSÃO MAIS RECENTE

Bem-vindo ao Python.org

python.org

c++ | C++ | C++ | br-C.org | C++ VISUAL STUDIO | Domestika | ASSEMBLY | ss64 | kernel.org | Linux kernel | gcc | archlinux | die.net | devdocsc | » | Outros favoritos

Pitão | PSF | Documentos | PyPI | Empregos | Comunidade

python™

Doar | Procurar | IR | Socializar

Sobre | Transferências | Documentação | Comunidade | Histórias de sucesso | Notícias | Eventos

```
# Python 3: List comprehensions
>>> fruits = ['Banana', 'Apple', 'Lime']
>>> loud_fruits = [fruit.upper() for fruit in
fruits]
>>> print(loud_fruits)
['BANANA', 'APPLE', 'LIME']

# List and the enumerate function
>>> list(enumerate(fruits))
[(0, 'Banana'), (1, 'Apple'), (2, 'Lime')]
```

Tipos de dados compostos

As listas (conhecidas como arrays em outras linguagens) são um dos tipos de dados compostos que o Python entende. As listas podem ser indexadas, divididas e manipuladas com outras funções integradas. Mais sobre listas em Python 3

1 2 3 4 5

Python é uma linguagem de programação que permite trabalhar rapidamente e integrar sistemas de forma mais eficaz. >>> Saber mais

30°C Parc ens... 10:50

obre
Transferências
Documentação
Comunidade
Histórias de sucesso
Todos os lançamentos
Código fonte
janelas
Mac OS
Outras plataformas
Licença
Implementações Alternativas
Download for Windows
Python 3.11.2
Note that Python 3.9+ cannot be used on Windows 7 or earlier.
Not the OS you are looking for? Python can be used on many operating systems and environments.
View the full list of downloads.

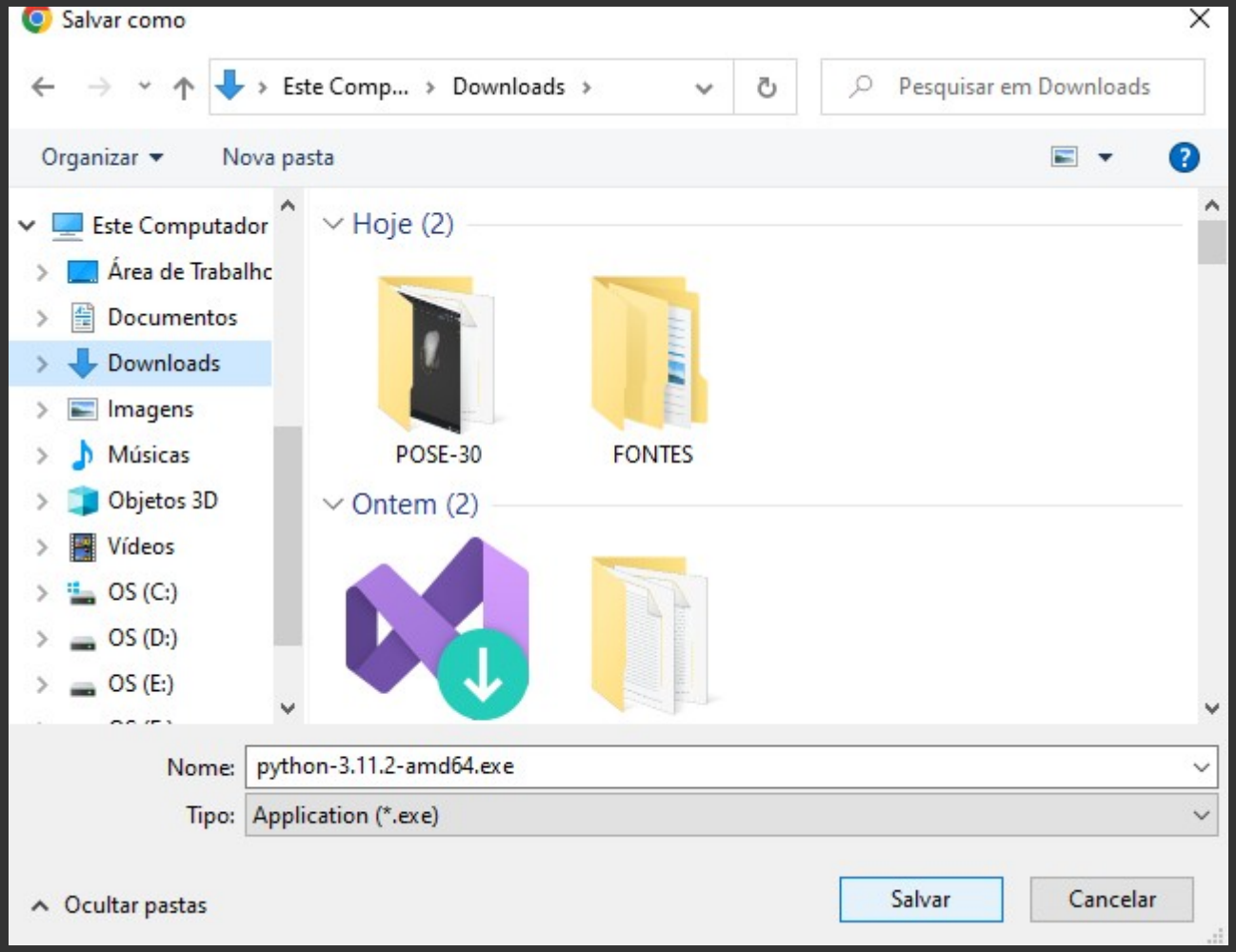
Salvar como
Este Comp... › Downloads ›
Pesquisar em Downloads
Organizar
Nova pasta
Este Computador
Área de Trabalho
Documentos
Downloads
Imagens
Músicas
Objetos 3D
Vídeos
OS (C:)
OS (D:)
OS (E:)
Hoje (2)
POSE-30
FONTES
Ontem (2)
Nome:
python-3.11.2-amd64.exe
Tipo:
Application (*.exe)
Ocultar pastas
Salvar
Cancelar

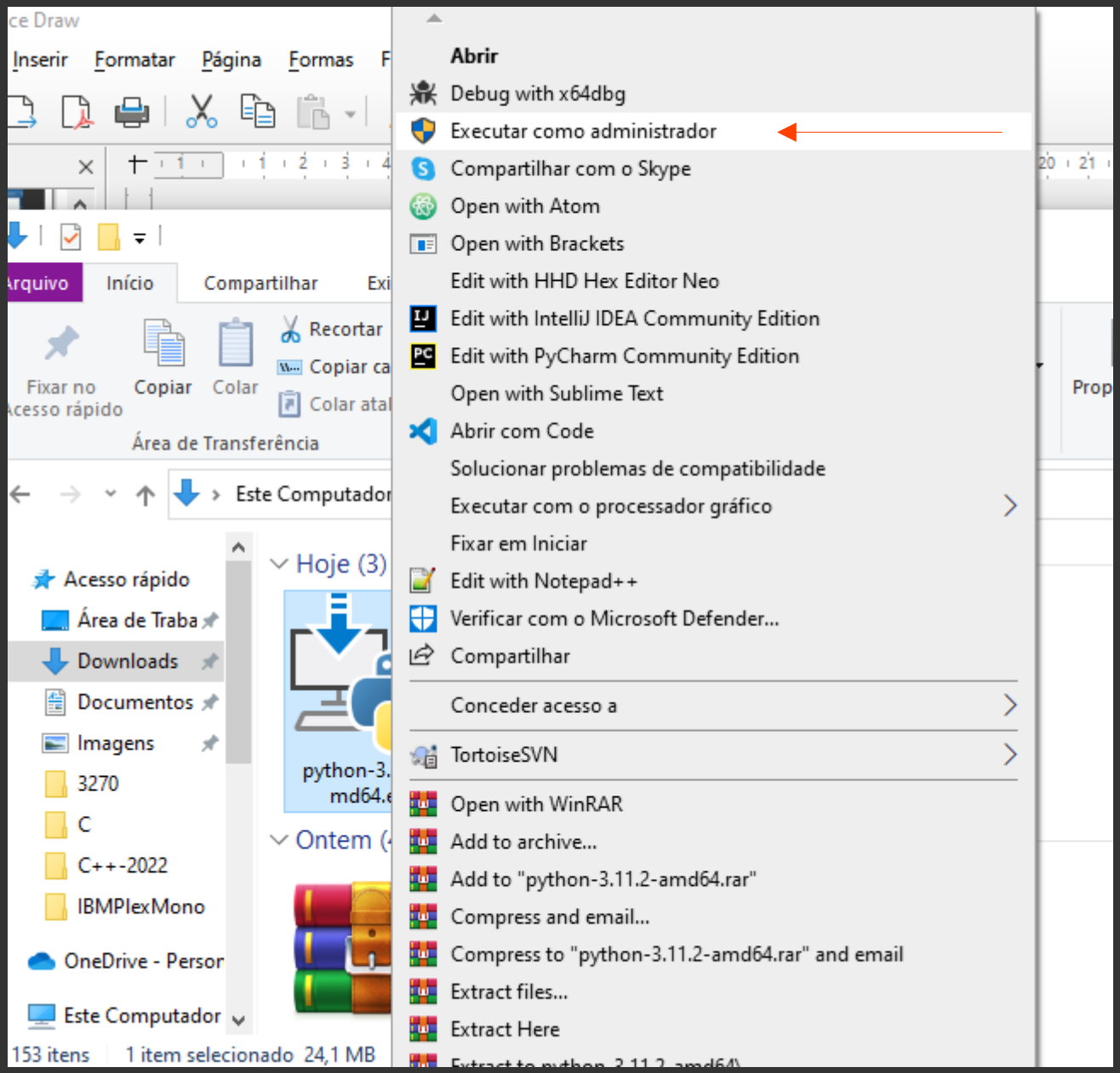

EXECUTEI A INSTALAÇAO DO PYTHON COMO ADMINISTRADOR

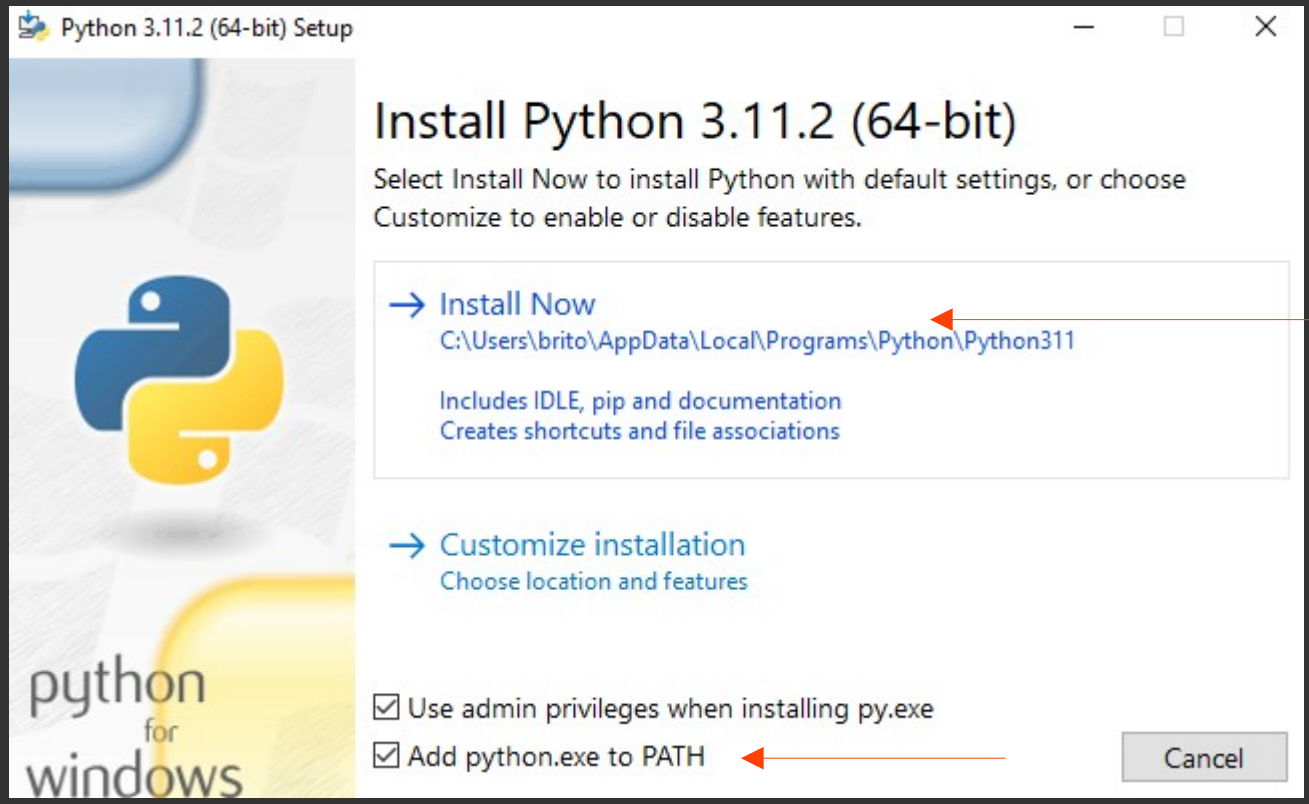
Python 3.11.2 (64-bit) Setup
Install Python 3.11.2 (64-bit)
Select Install Now to install Python with default settings, or choose Customize to enable or disable features.
Install Now
C:\Users\brito\AppData\Local\Programs\Python\Python311
Includes IDLE, pip and documentation
Creates shortcuts and file associations
Customize installation
Choose location and features
python
for
windows
Use admin privileges when installing py.exe
Add python.exe to PATH
Cancel

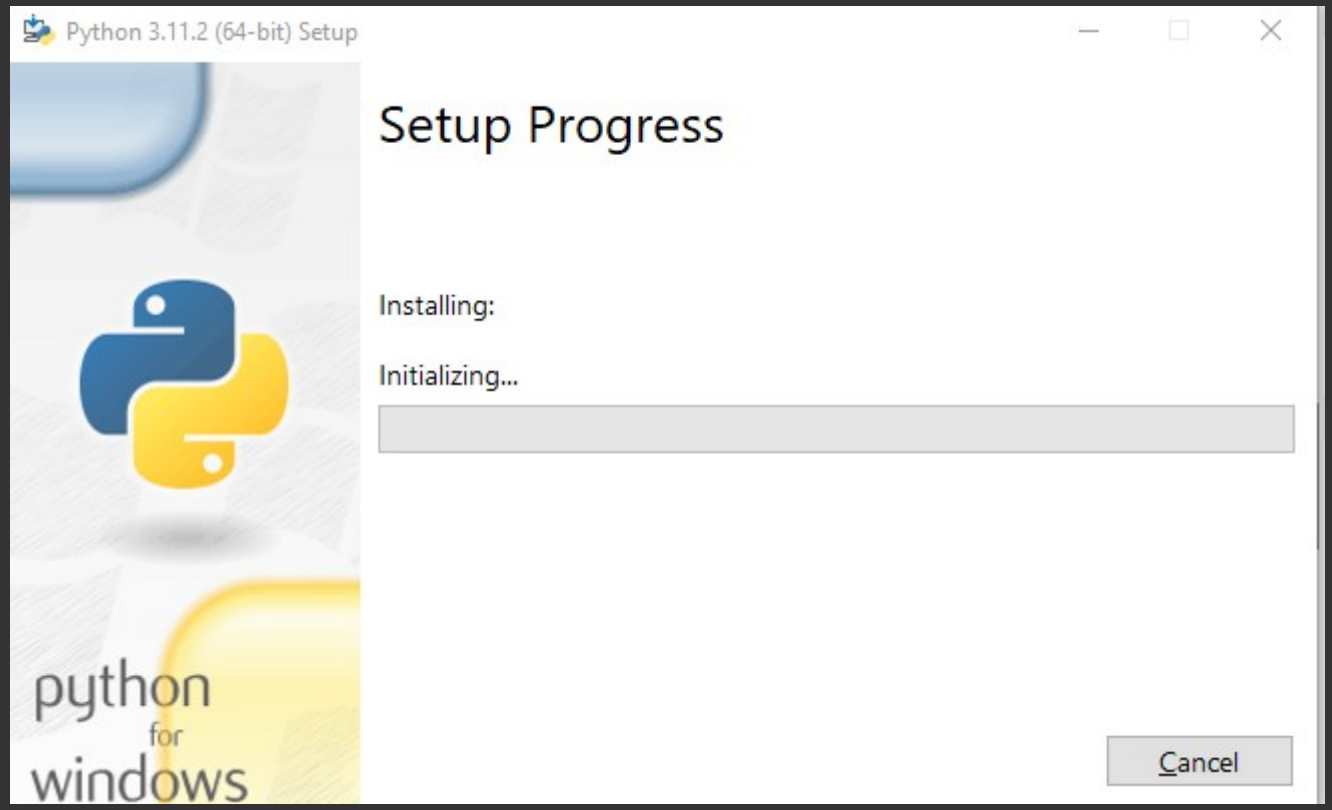
Python 3.11.2 (64-bit) Setup
Setup Progress
Installing:
Initializing...
python
for
windows
Cancel

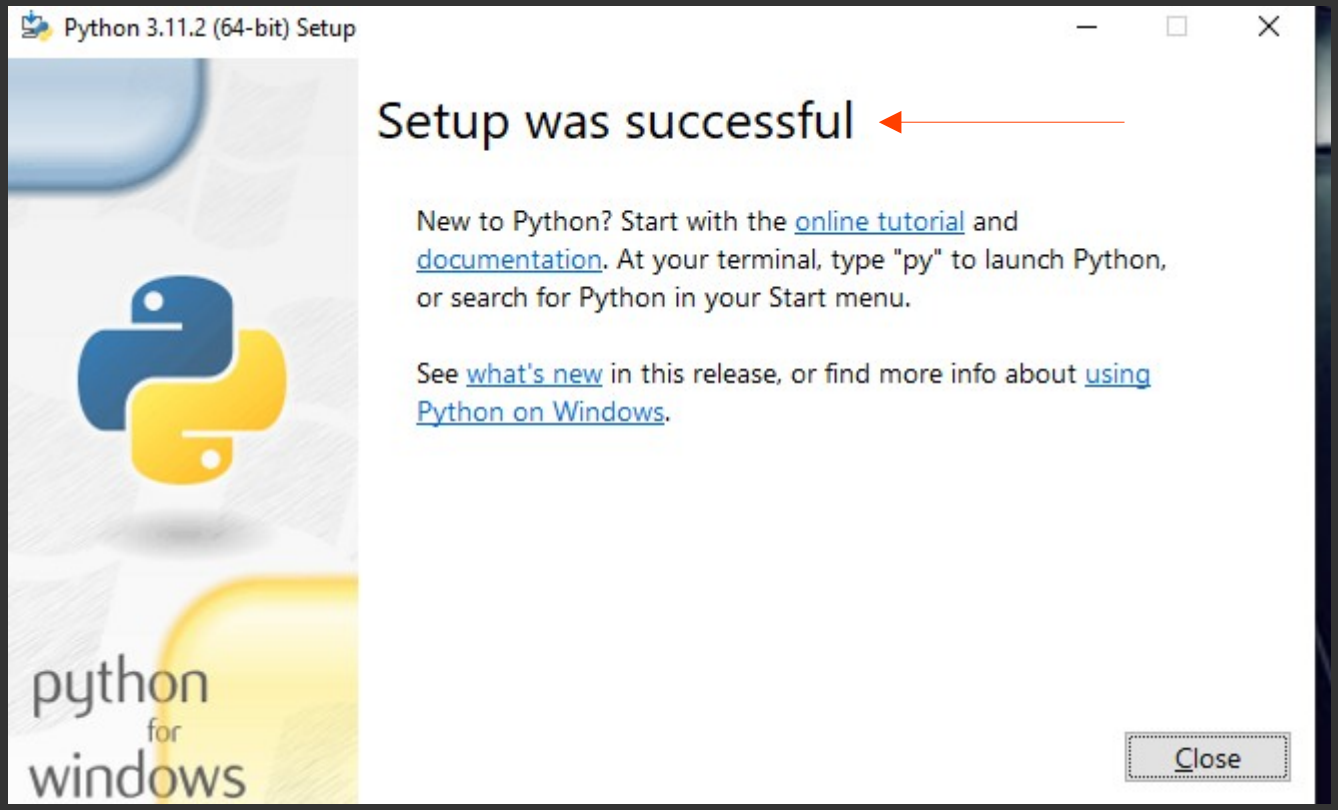
Python 3.11.2 (64-bit) Setup
Setup was successful
New to Python? Start with the online tutorial and documentation. At your terminal, type "py" to launch Python, or search for Python in your Start menu.
See what's new in this release, or find more info about using Python on Windows.
python
for
windows
Close

Windows PowerShell

```
PS C:\> python --version
Python 3.9.6
PS C:\>
```

```
Windows PowerShell
PS C:\> python --version
Python 3.9.6
PS C:\> wsl -l -v
  NAME            STATE           VERSION
* Ubuntu          Stopped         2
  kali-linux      Stopped         2
PS C:\>
```

Vendo as distribuições linux no meu pc

Vendo a versão do pip

Windows PowerShell

```
PS C:\> pip --version
pip 21.3.1 from c:\users\brito\appdata\local\programs\python\python39\lib\site-packages\pip (python 3.9)
PS C:\>
```

Fiquei na duvida de como instalar e se é preciso instalar o pynvim
Mas continuando se for preciso e der erro instale
O nodejs é preciso instalar mais tenho ele atualizado e com o nvm
Mas é de boa va até o site e instale a versão atual LTS

Windows PowerShell

```
PS C:\> pip --version
pip 21.3.1 from c:\users\brito\appdata\local\programs\python\python39\lib\site-packages\pip (python 3.9)
PS C:\> node --version
v19.6.0
PS C:\>
```

welcome home : vim online

vim.org

c++ | C++ | C++ | br-C.org | C++ VISUAL STUDIO | Domestika | ASSEMBLY | ss64 | kernel.org | Linux kernel | gcc | archlinux | die.net | devdocsc | Outros favoritos

SPONSOR Vim development | VOTE for features | the editor | BUY the Vim book | HELP Uganda | LEARN Vim

not logged in (login)

ENHANCED BY Google

Search

Home
Advanced search

About Vim
Community
News
Sponsoring
Trivia
Documentation
Download

Scripts
Tips
My Account

Site Help

What is Vim online?

Vim online is a central place for the Vim community to store useful Vim tips and tools. Vim has a scripting language that allows for plugin like extensions to enable IDE behavior, syntax highlighting, colorization as well as other advanced features. These scripts can be uploaded and maintained using Vim online

Vim - the ubiquitous text editor

Vim is a highly configurable text editor built to make creating and changing any kind of text very efficient. It is included as "vi" with most UNIX systems and with Apple OS X.

Vim is rock stable and is continuously being developed to become even better. Among its features are:

- persistent, multi-level undo tree
- extensive plugin system
- support for hundreds of programming languages and file formats
- powerful search and replace
- integrates with many tools

News

Vim 9.0.1298 is the current version

new :defer command

[2022-09-10] Cleaning up after creating a file or directory can easily be forgotten. To make it easier the :defer command has been added. It works like it does in the Go language. Also, you can add a flag to writefile() and mkdir() to have them defer a delete() call. This is especially useful in tests, where temp files need to be cleaned up. Read about it in the help file. (*Bram Moolenaar*)

Virtual text has been implemented

[2022-09-10] The past weeks a new feature has been added, that allows for displaying text in between the buffer text. Since this text does not exist in the file this is often called "virtual text". The virtual text can appear inside the line, after the line and below the line. You can read about it in the help. (*Bram Moolenaar*)

Vim 9.0 is released!

[2022-06-28] Finally, after years of hard work, there is a new major release of Vim. Besides many additions and fixes, the main new item is the support for Vim9 script. You can go straight to the Download page and try it out. Or read the announcement. (*Bram Moolenaar*)

more news... | Get a Vim T-shirt from FreeWear | Get a Vim sticker or button | Vim items from Japan

Add the extension
Microsoft

Tempestade 11:29

download : vim online

vim.org/download.php

c++ C++ C++ br-C.org C++ VISUAL STUDIO Domestika ASSEMBLY ss64 kernel.org Linux kernel gcc archlinux die.net devdocsc

SPONSOR Vim development VOTE for features

the editor

BUY the Vim book HELP Uganda LEARN Vim

not logged in (login)

ENHANCED BY Google

Search

Home
Advanced search

About Vim
Community
News
Sponsoring
Trivia
Documentation
Download
Vim from GitHub
Vim from Mercurial
List of Mirrors
Sources
Patches
Development
Runtime files
Script links
Translations

Downloading Vim

Vim is available for many different systems and there are several versions. This page will help you decide what to download.

Most popular:

MS-Windows: Recent and signed MS-Windows files are available on the vim-win32-installer site
The current stable version is gvim_9.0.0000.exe.
An alternative is the standard self-installing executable, currently also version 9.0.

Unix: See the GitHub page, or Mercurial, if you prefer that. There is also an Appimage which is build daily and runs on many Linux systems.

Mac: See the MacVim project for a GUI version and Homebrew for a terminal version

Details and options for:

- Unix
- PC: MS-DOS and MS-Windows
- Amiga
- OS/2
- Macintosh
- Others

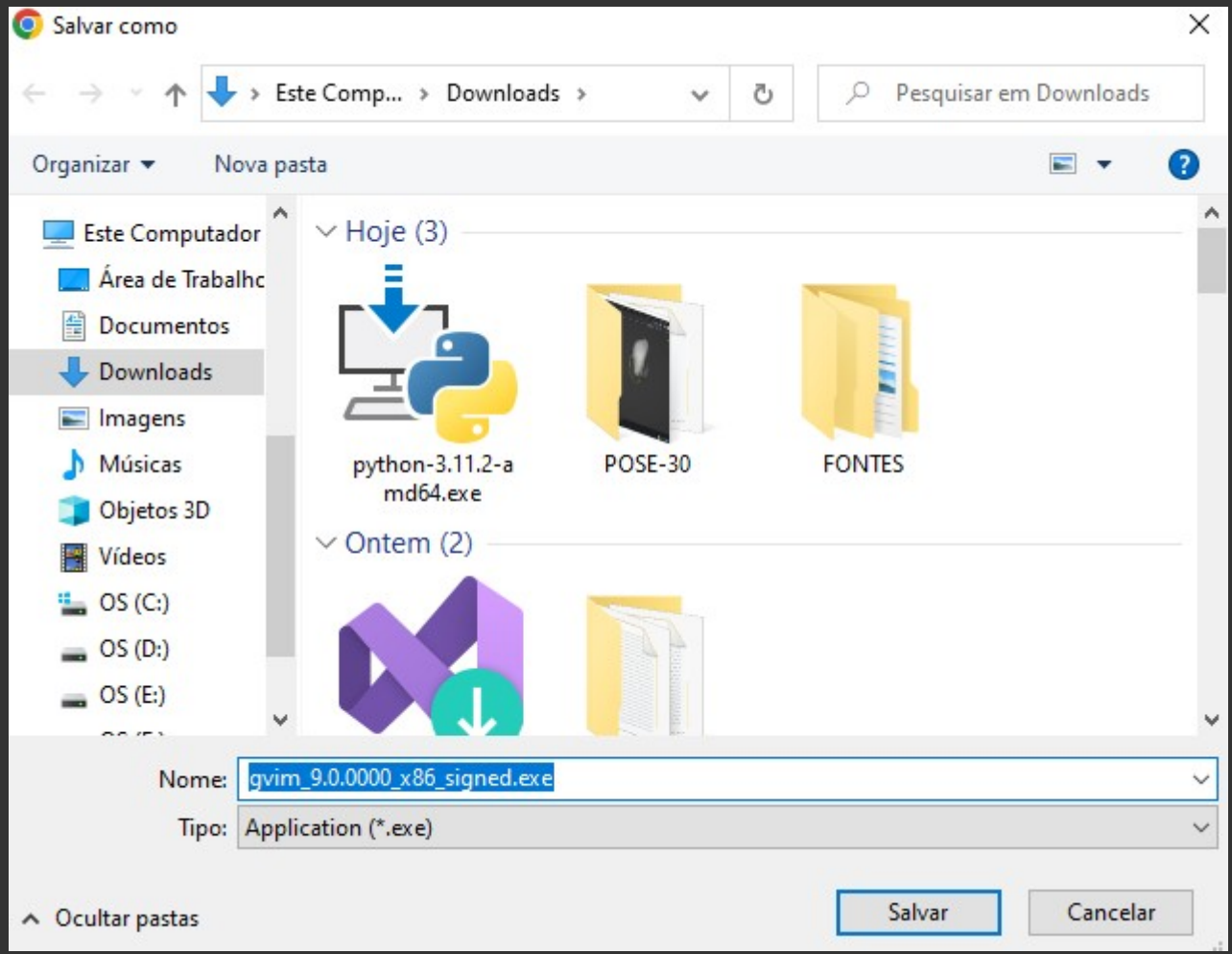
Salvar como
Este Comp... › Downloads ›
Pesquisar em Downloads
Organizar
Nova pasta
Este Computador
Área de Trabalho
Documentos
Downloads
Imagens
Músicas
Objetos 3D
Vídeos
OS (C:)
OS (D:)
OS (E:)
Hoje (3)
python-3.11.2-amd64.exe
POSE-30
FONTES
Ontem (2)
Nome:
gvim_9.0.0000_x86_signed.exe
Tipo:
Application (*.exe)
Ocultar pastas
Salvar
Cancelar

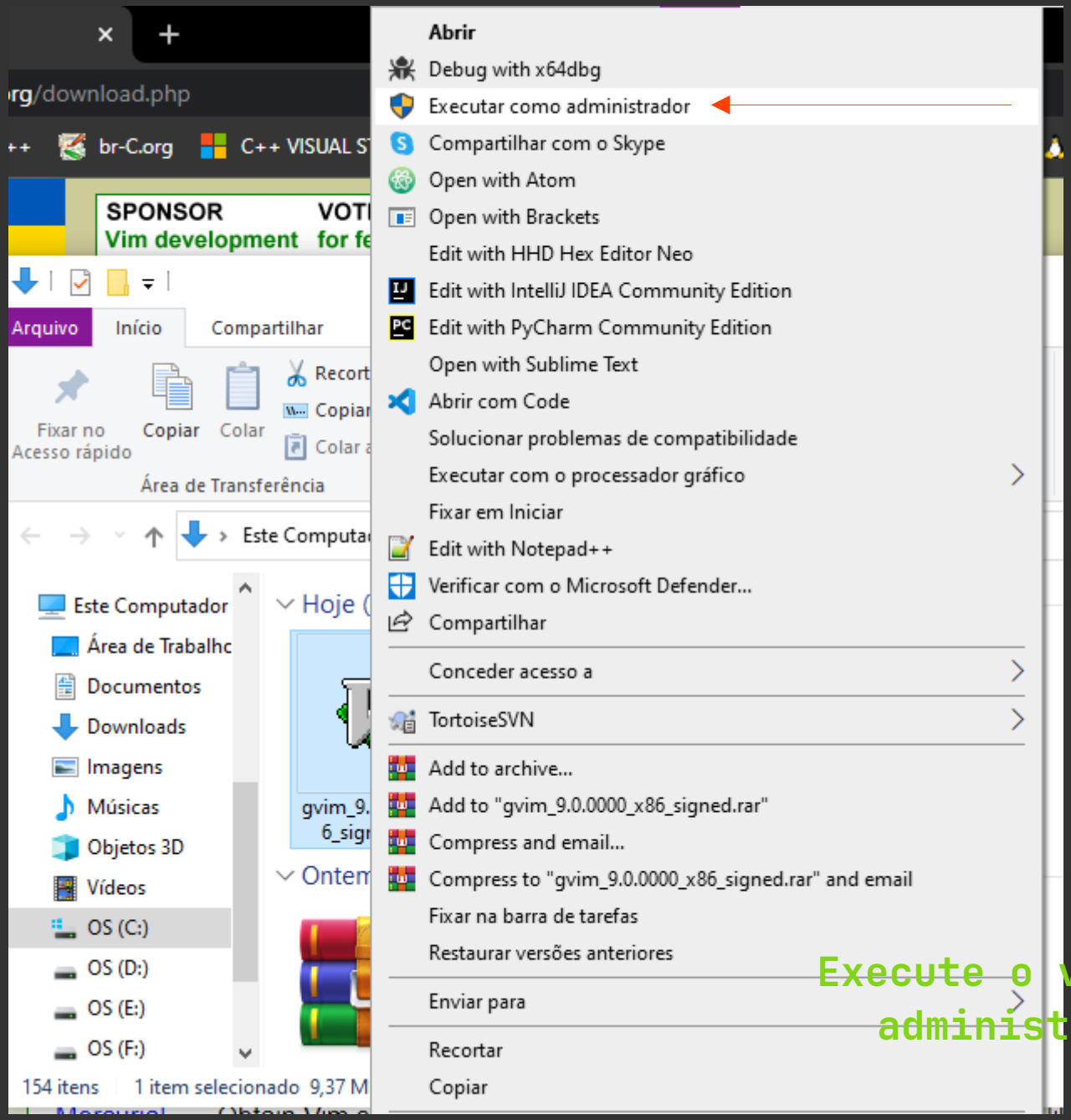

Execute o vim como administrador

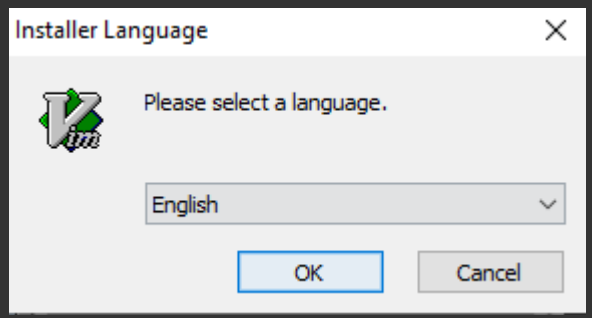
Installer Language
Please select a language.
English
OK
Cancel

Vim 9.0 Setup
Welcome to Vim 9.0 Setup
Setup will guide you through the installation of Vim 9.0.
It is recommended that you close all other applications before starting Setup. This will make it possible to update relevant system files without having to reboot your computer.
Click Next to continue.
Next >
Cancel

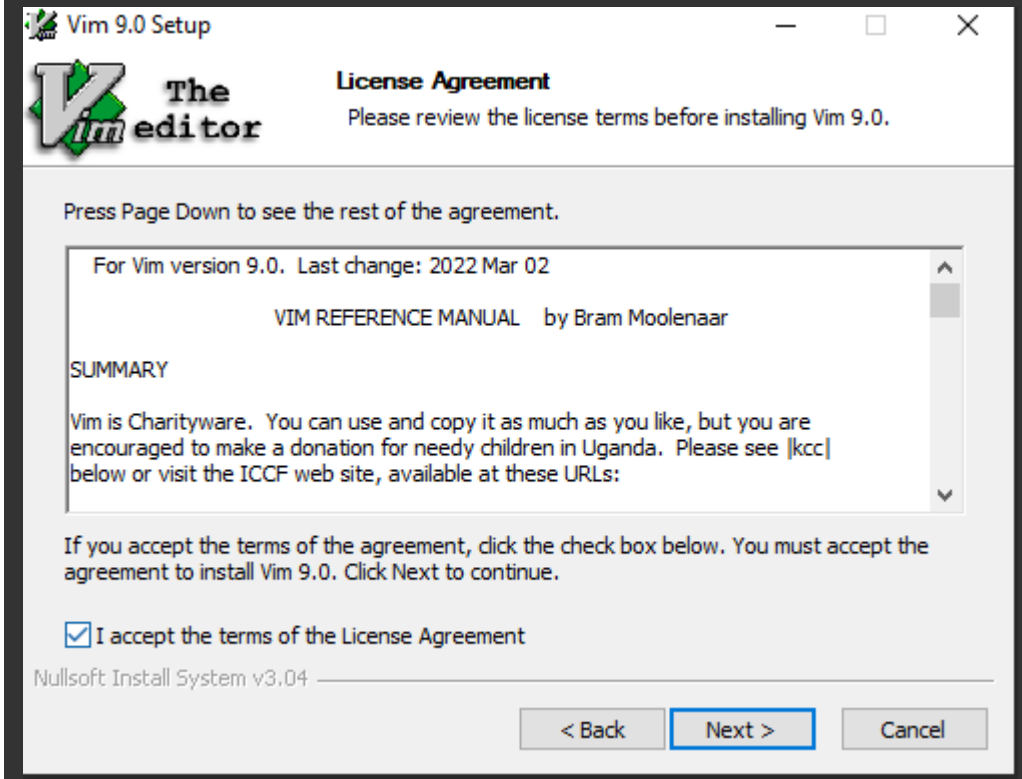
Vim 9.0 Setup
License Agreement
Please review the license terms before installing Vim 9.0.
Press Page Down to see the rest of the agreement.
For Vim version 9.0. Last change: 2022 Mar 02
VIM REFERENCE MANUAL by Bram Moolenaar
SUMMARY
Vim is Charityware. You can use and copy it as much as you like, but you are encouraged to make a donation for needy children in Uganda. Please see |kcc| below or visit the ICCF web site, available at these URLs:
If you accept the terms of the agreement, click the check box below. You must accept the agreement to install Vim 9.0. Click Next to continue.
I accept the terms of the License Agreement
Nullsoft Install System v3.04
< Back
Next >
Cancel

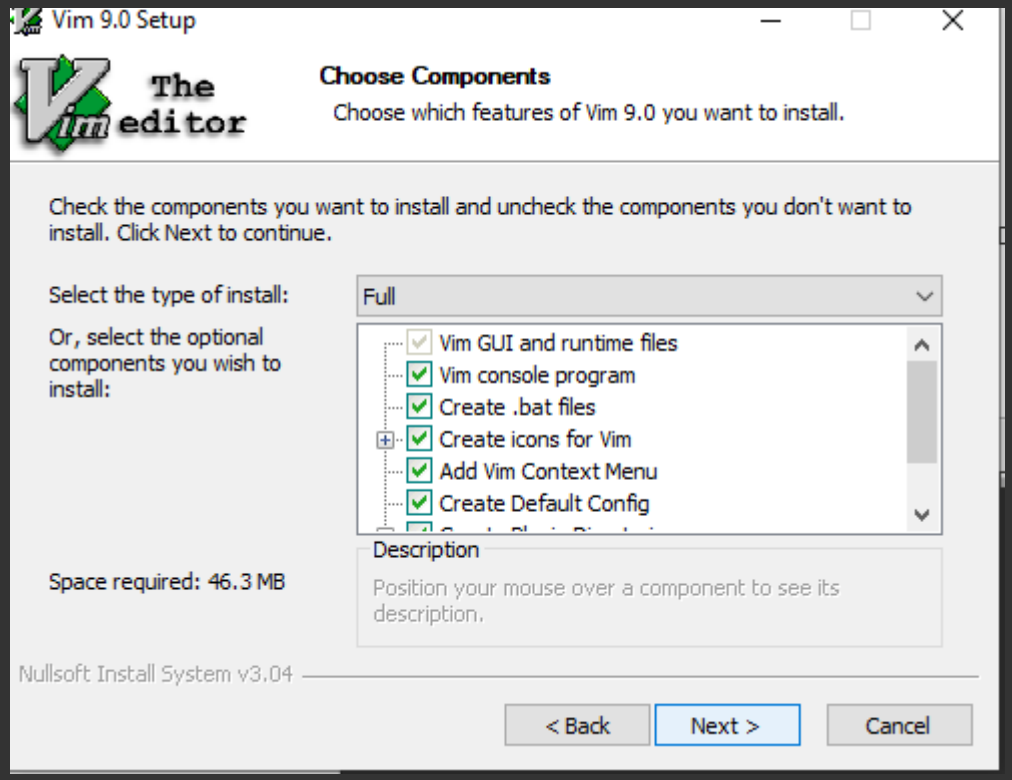
Vim 9.0 Setup
The editor
Choose Components
Choose which features of Vim 9.0 you want to install.
Check the components you want to install and uncheck the components you don't want to install. Click Next to continue.
Select the type of install:
Full
Or, select the optional components you wish to install:
Vim GUI and runtime files
Vim console program
Create .bat files
Create icons for Vim
Add Vim Context Menu
Create Default Config
Description
Position your mouse over a component to see its description.
Space required: 46.3 MB
Nullsoft Install System v3.04
< Back
Next >
Cancel

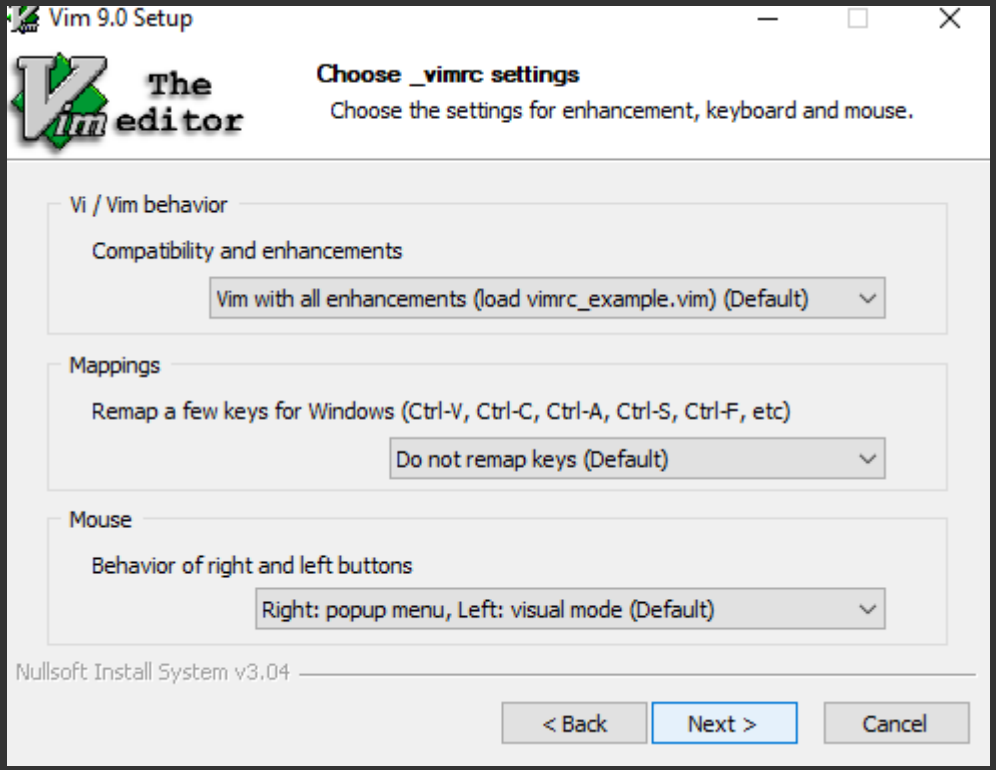
Vim 9.0 Setup
The editor
Choose _vimrc settings
Choose the settings for enhancement, keyboard and mouse.
Vi / Vim behavior
Compatibility and enhancements
Vim with all enhancements (load vimrc_example.vim) (Default)
Mappings
Remap a few keys for Windows (Ctrl-V, Ctrl-C, Ctrl-A, Ctrl-S, Ctrl-F, etc)
Do not remap keys (Default)
Mouse
Behavior of right and left buttons
Right: popup menu, Left: visual mode (Default)
Nullsoft Install System v3.04
< Back
Next >
Cancel

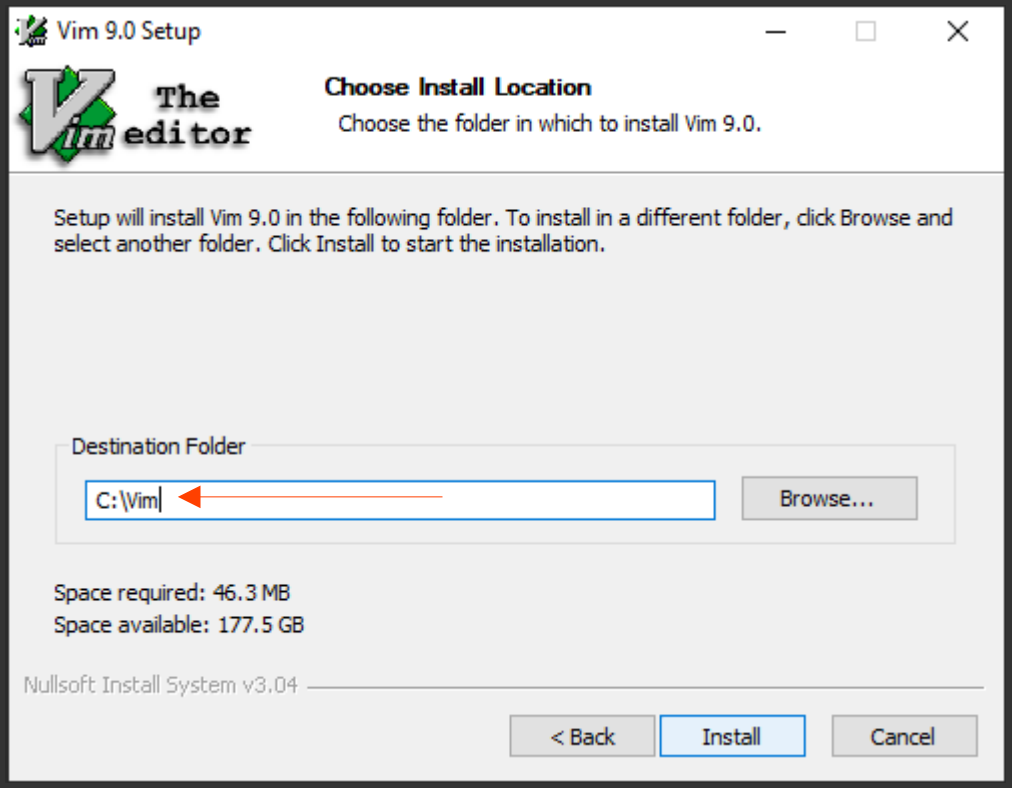

Por padrão ele instala na pasta de programasx82
Mas decidi deixar na raiz c:\vim

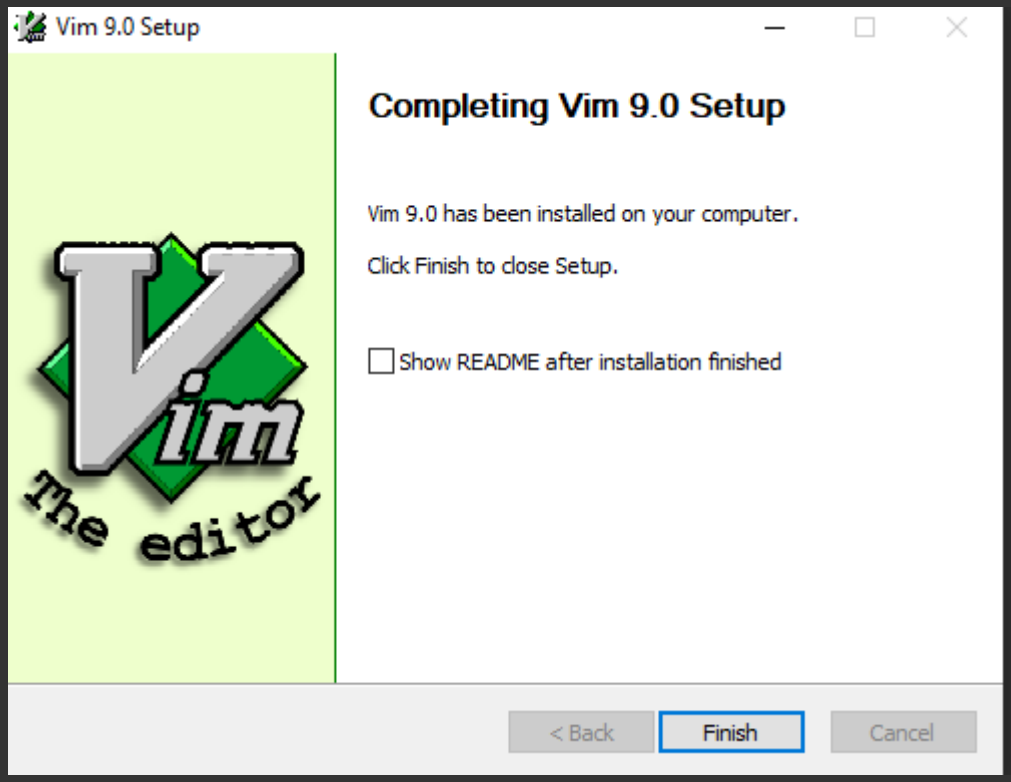
Vim 9.0 Setup
Completing Vim 9.0 Setup
Vim 9.0 has been installed on your computer.
Click Finish to close Setup.
Show README after installation finished
Vim
The editor
< Back
Finish
Cancel

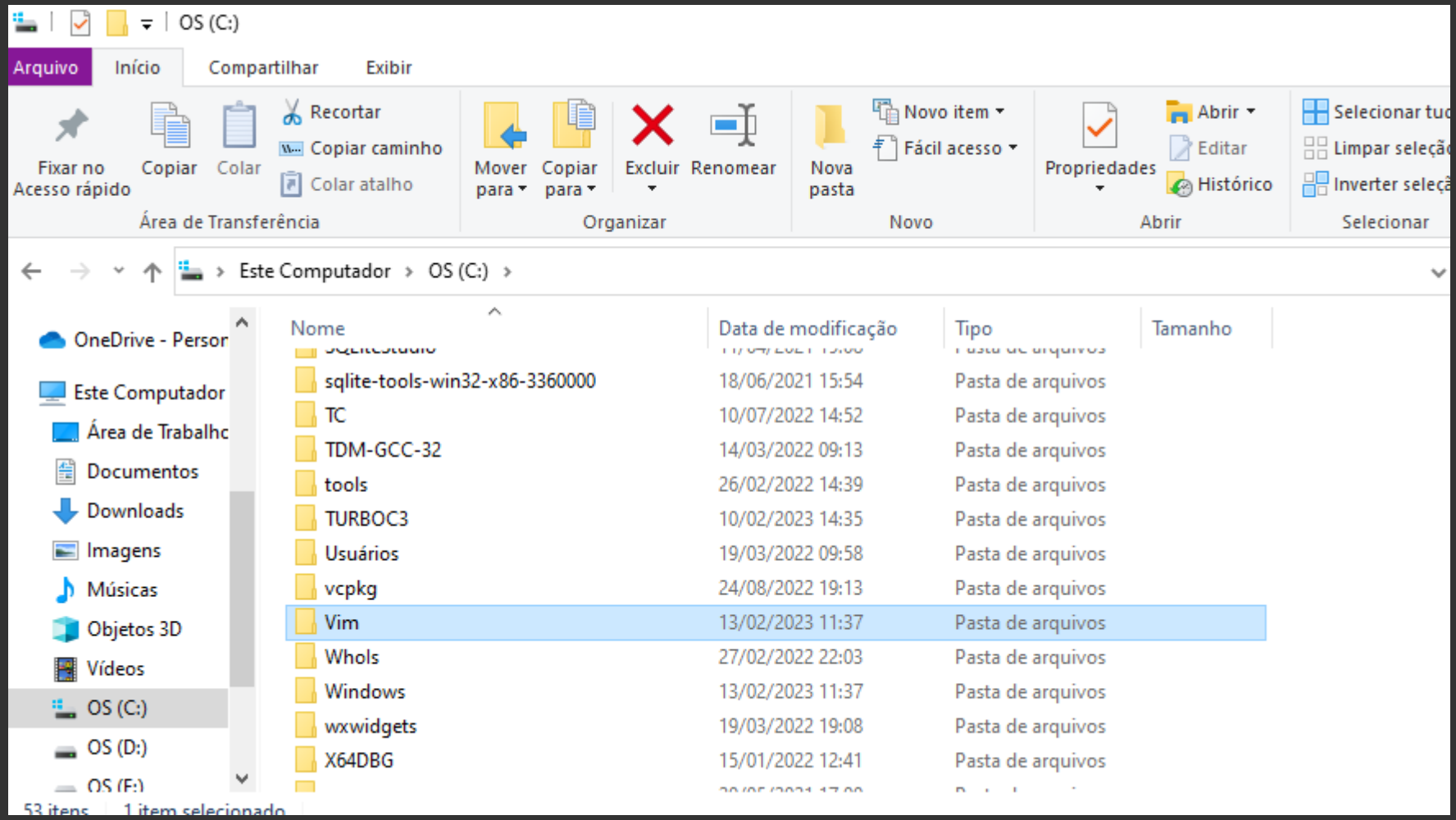

Só conferindo ele foi instalado em c:\vim

COMO RODAR O VIM

VA ATÉ O WINDOWS TERMINAL E DIGITE VIM E TECLE ENTER

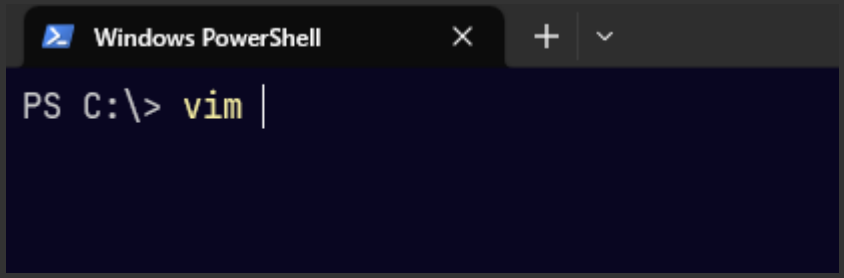
Windows PowerShell
PS C:\> vim

[No Name] - VIM

```
                    VIM - Vi IMproved

                       version 9.0
                  by Bram Moolenaar et al.
        Vim is open source and freely distributable

               Become a registered Vim user!
type  :help register<Enter>   for information

type  :q<Enter>               to exit
type  :help<Enter>  or  <F1>  for on-line help
type  :help version9<Enter>   for version info
```

0,0-1 All

31°C Parc ens... 11:41

Obs:
No cmd o vim tambem funciona é só digitar vim e dar enter e o vim sera iniciado

[No Name] - VIM

```
                    VIM - Vi IMproved

                       version 9.0
                  by Bram Moolenaar et al.
         Vim is open source and freely distributable

                Help poor children in Uganda!
        type  :help iccf<Enter>       for information

        type  :q<Enter>               to exit
        type  :help<Enter>  or  <F1>  for on-line help
        type  :help version9<Enter>   for version info
                                                          0,0-1         All
```

Adicione o vim ao path e nessa pasta que contem o numero da versão

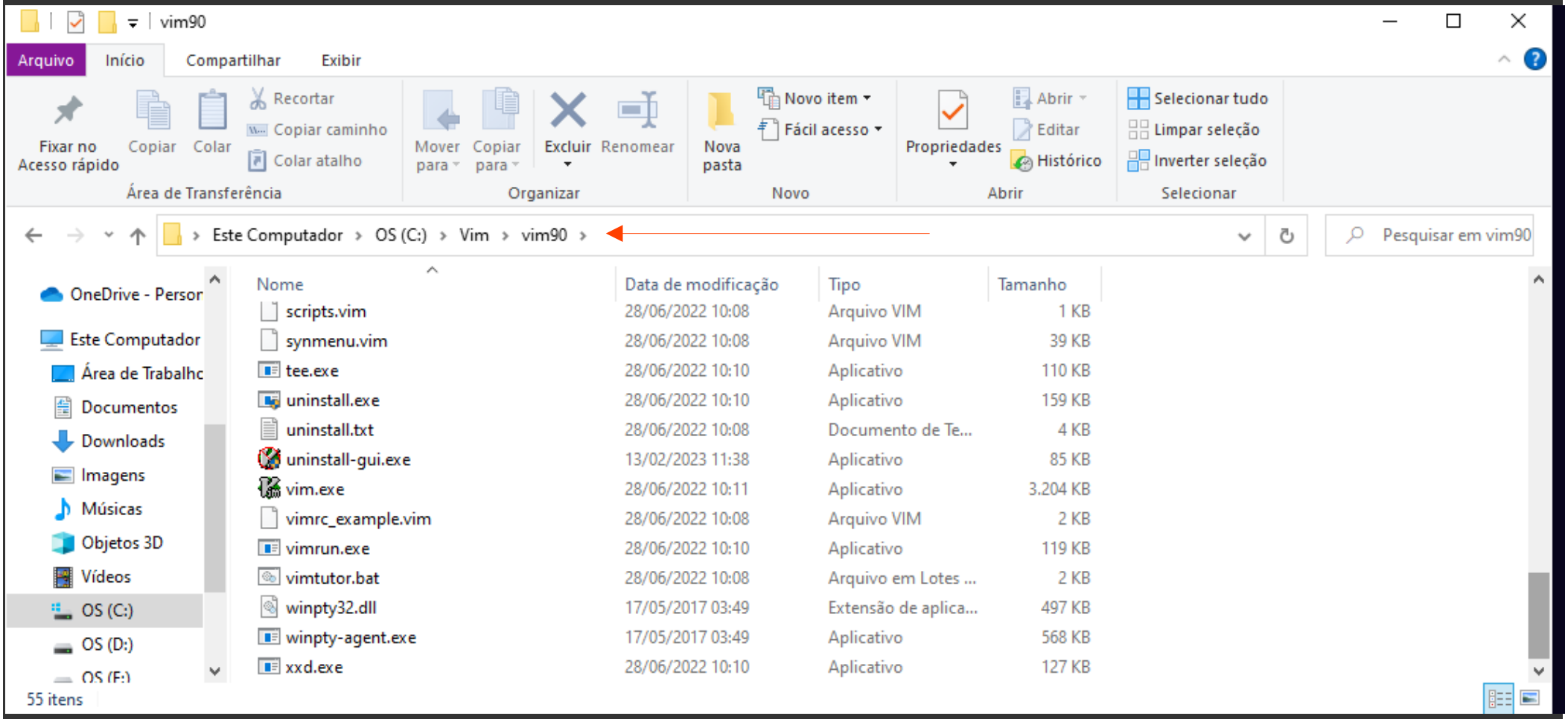

Na duvida de uma olhadinha pois tem o executavel
Copie esse caminho e cole no path

Windows PowerShell

```
PS C:\> vim
```

Propriedades do Sistema

Nome do Computador | Hardware | Avançado | Proteção do Sistema | Remoto

Para tirar o máximo proveito destas alterações, é preciso ter feito logon como administrador.

Desempenho

Efeitos visuais, agendamento de processador, uso de memória e memória virtual

Configurações...

Perfis de Usuário

Configurações da área de trabalho relativas à entrada

Configurações...

Inicialização e Recuperação

Informações sobre inicialização do sistema, falha do sistema e depuração

Configurações...

Variáveis de Ambiente...

OK | Cancelar | Aplicar

Variáveis de Ambiente

Variáveis de usuário para brito

Variável	Valor
NVM_SYMLINK	C:\Program Files\nodejs
OneDrive	C:\Users\brito\OneDrive
OneDriveConsumer	C:\Users\brito\OneDrive
Path	C:\Users\brito\AppData\Local\Programs\Python\Python311\Script...
PyCharm Community Edition	C:\Program Files\JetBrains\PyCharm Community Edition 2021.3\bin;
TEMP	C:\Users\brito\AppData\Local\Temp
TMP	C:\Users\brito\AppData\Local\Temp

Novo... | Editar... | Excluir

Variáveis do sistema

Variável	Valor
ChocolateyInstall	C:\ProgramData\chocolatey
ComSpec	C:\WINDOWS\system32\cmd.exe
DriverData	C:\Windows\System32\Drivers\DriverData
JAVA_HOME	C:\Program Files\Java\jdk-17
M2_HOME	C:\apache-maven-3.8.6
NUMBER_OF_PROCESSORS	4
NVM_HOME	C:\Users\brito\AppData\Roaming\nvm

Novo... | Editar... | Excluir

OK | Cancelar

Pesquisar em vim90

55 itens

31°C Parc ens... 11:49

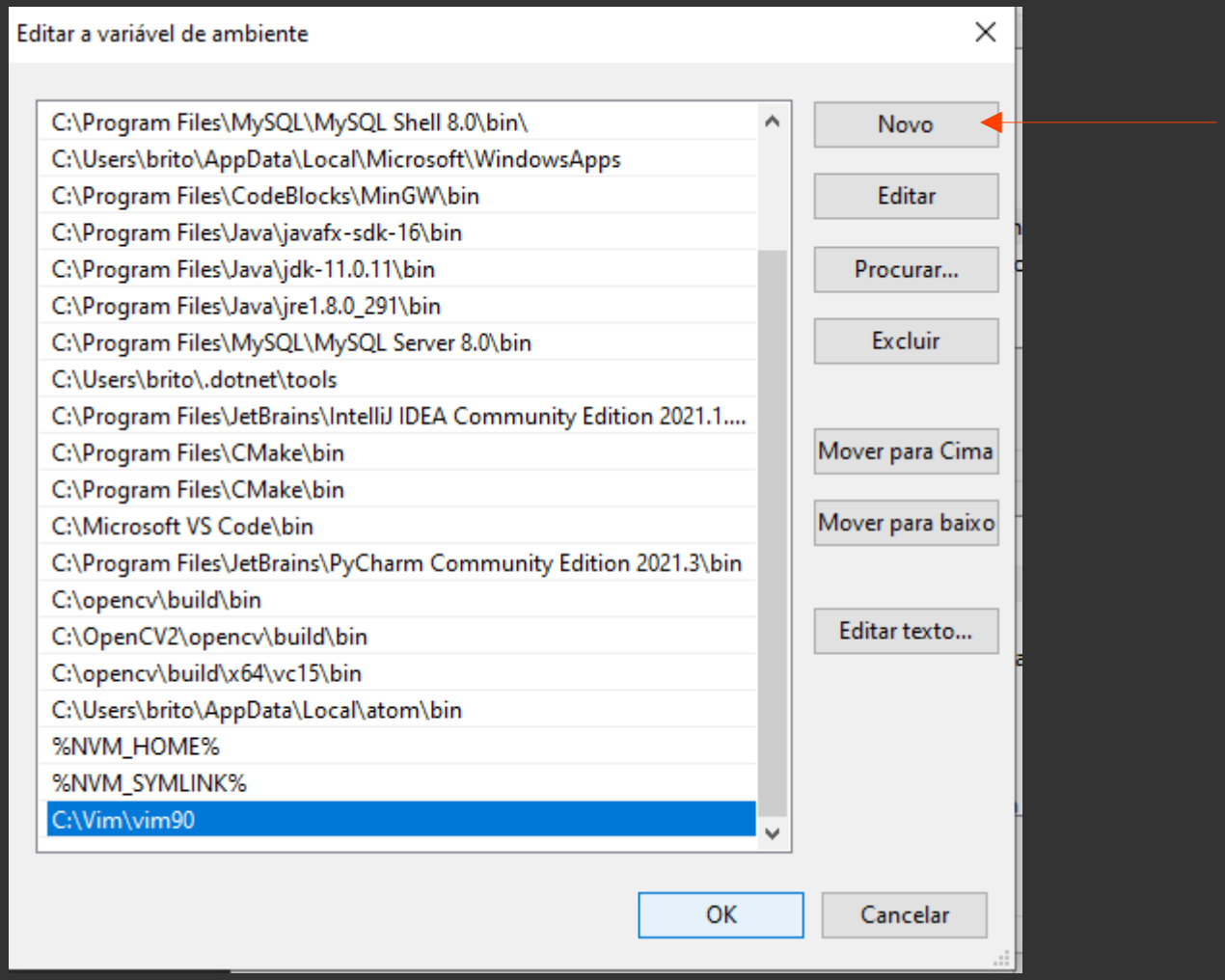

Confirme tudo pra sair
OK

INSTALAR O NEOVIM

download : vim online | Início - Neovim

neovim.io

c++ | C++ | C++ | br-C.org | C++ VISUAL STUDIO | Domestika | ASSEMBLY | ss64 | kernel org | Linux kernel | gcc | archlinux | die.net | devdocsc | Outros favoritos

editor de texto baseado em Vim hiperextensível

instale agora

Características

Extensível

- A API é de primeira classe: detectável , versionada , documentada .
- A comunicação estruturada do MessagePack permite extensões em qualquer idioma.
- Os plug-ins remotos são executados como coprocessos, de forma segura e assíncrona.
- GUIs, IDEs, navegadores da web podem `--embed`Neovim como editor ou host de script.
- Os plug- ins Lua são fáceis de criar, assim como os plug-ins Vimscript. Sua configuração pode viver em `init.lua`!
- O mecanismo de análise de produção de AST permite destaque de sintaxe mais rápido e preciso, navegação de código, refatoração, objetos de texto e movimentos.

Utilizável

Notícias

Tweets from @Neovim

Follow

Neovim @Neovim · Jan 10

Replying to @Neovim

also supports click events, just like #neovim 'statusline', 'tabline', and 'winbar'.

plugin by feature author luukvbaal w/ various pre-packaged 'statuscolumn' configs:

luukvbaal/

Neovim News #12 - O que há de novo no 2022 04

31°C Parc ens... 11:57

download : vim online | Installing Neovim · neovim/neovi

github.com/neovim/neovim/wiki/Installing-Neovim#install-from-download

c++ | C++ | C++ | br-C.org | C++ VISUAL STUDIO | Domestika | ASSEMBLY | ss64 | kernel.org | Linux kernel | gcc | archlinux | die.net | devdocsc | Outros favoritos

- To start Neovim, run `nvim` (not `neovim`).
- Before upgrading to a new version, **check Following HEAD.**
- For config (vimrc) see the FAQ.

Install from download

Downloads are available on the Releases page.

- Latest stable release
- Latest development prerelease

Install from package

Packages are listed below. (You can also build Neovim from source.)

Windows

Windows 8+ is required. Windows 7 or older is not supported.

Winget

Pages 29

Find a page...

- Home
- Architectural musing and ideas
- Building Neovim
- C programming
- C type refactoring guidelines
- Code overview
- Code review checklist
- Configuration
- Deps
- Development tips
- FAQ
- Following HEAD
- Generate callgraphs with Doxygen
- GSoC

32°C Parc ens... 12:00

download : vim online | Release Nvim release build · neov

github.com/neovim/neovim/releases/tag/stable

c++ | C++ | C++ | br-C.org | C++ VISUAL STUDIO | Domestika | ASSEMBLY | ss64 | kernel org | Linux kernel | gcc | archlinux | die.net | devdocsc | Outros favoritos

Releases / stable

Nvim release build

Latest

Compare

github-actions released this 2 weeks ago stable 129264d

```
NVIM v0.8.3
Build type: Release
LuaJIT 2.1.0-beta3
```

Install

Windows

Zip

1. Download **nvim-win64.zip**
2. Extract the zip.
3. Run `nvim-qt.exe`

MSI

32°C Parc ens... 12:01

download : vim online | Release Nvim release build · neov

github.com/neovim/neovim/releases/tag/stable

c++ | C++ | C++ | br-C.org | C++ VISUAL STUDIO | Domestika | ASSEMBLY | ss64 | kernel org | Linux kernel | gcc | archlinux | die.net | devdocsc | Outros favoritos

Assets 16

nvim-linux64.deb	9.98 MB	2 weeks ago
nvim-linux64.deb.sha256sum	83 Bytes	2 weeks ago
nvim-linux64.tar.gz	9.98 MB	2 weeks ago
nvim-linux64.tar.gz.sha256sum	86 Bytes	2 weeks ago
nvim-macos.tar.gz	11.5 MB	2 weeks ago
nvim-macos.tar.gz.sha256sum	84 Bytes	2 weeks ago
nvim-win64.msi	42 MB	2 weeks ago
nvim-win64.msi.sha256sum	81 Bytes	2 weeks ago
nvim-win64.zip	42.3 MB	2 weeks ago
nvim-win64.zip.sha256sum	81 Bytes	2 weeks ago
nvim.appimage	14.7 MB	2 weeks ago
nvim.appimage.sha256sum	80 Bytes	2 weeks ago
nvim.appimage.zsync	51.5 KB	2 weeks ago
nvim.appimage.zsync.sha256sum	86 Bytes	2 weeks ago
Source code (zip)		2 weeks ago
Source code (tar.gz)		2 weeks ago

32°C Parc ens... 12:01

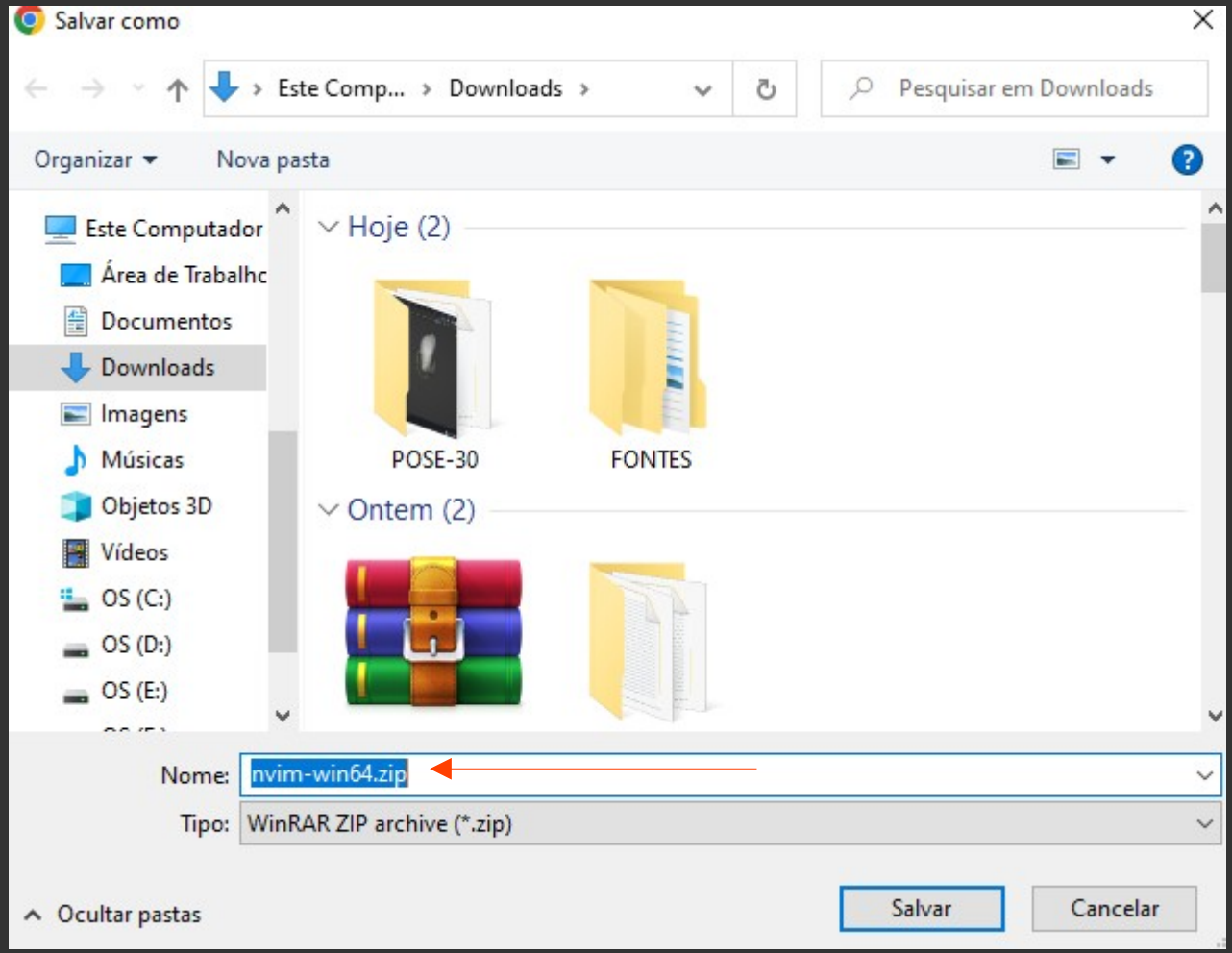
Salvar como
Este Comp... › Downloads ›
Pesquisar em Downloads
Organizar
Nova pasta
Este Computador
Área de Trabalho
Documentos
Downloads
Imagens
Músicas
Objetos 3D
Vídeos
OS (C:)
OS (D:)
OS (E:)
Hoje (2)
POSE-30
FONTES
Ontem (2)
Nome:
nvim-win64.zip
Tipo:
WinRAR ZIP archive (*.zip)
Ocultar pastas
Salvar
Cancelar

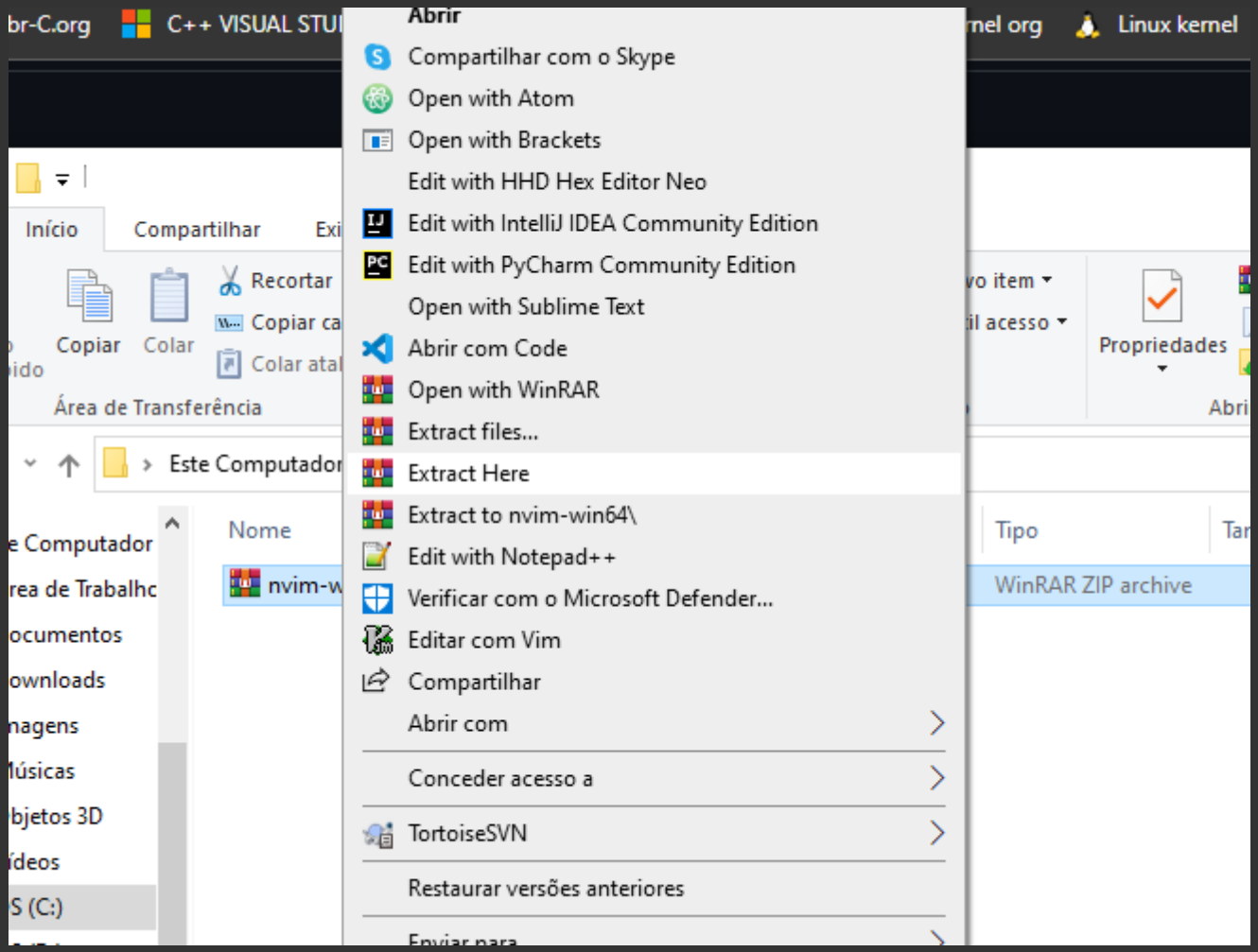

CRIEI UMA PASTA NO DOWNLOADS E EXTRAIR AQUI

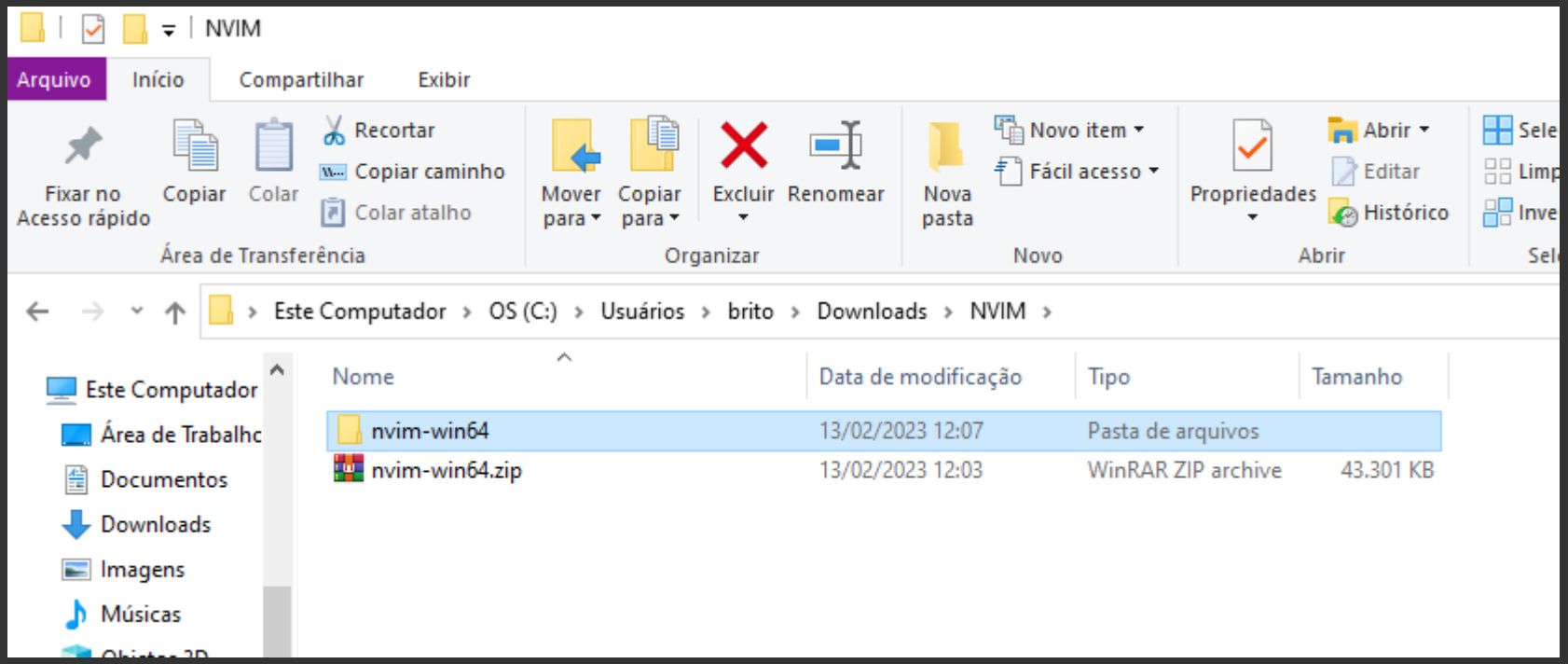
NVIM
Arquivo
Início
Compartilhar
Exibir
Fixar no Acesso rápido
Copiar
Colar
Recortar
Copiar caminho
Colar atalho
Área de Transferência
Mover para
Copiar para
Excluir
Renomear
Organizar
Nova pasta
Novo item
Fácil acesso
Novo
Propriedades
Abrir
Editar
Histórico
Abrir
Este Computador › OS (C:) › Usuários › brito › Downloads › NVIM ›
Este Computador
Área de Trabalho
Documentos
Downloads
Imagens
Músicas
Nome
Data de modificação
Tipo
Tamanho
nvim-win64
13/02/2023 12:07
Pasta de arquivos
nvim-win64.zip
13/02/2023 12:03
WinRAR ZIP archive
43.301 KB

Crie uma pasta no C:\Neovim
E cole o conteudo que extraimos

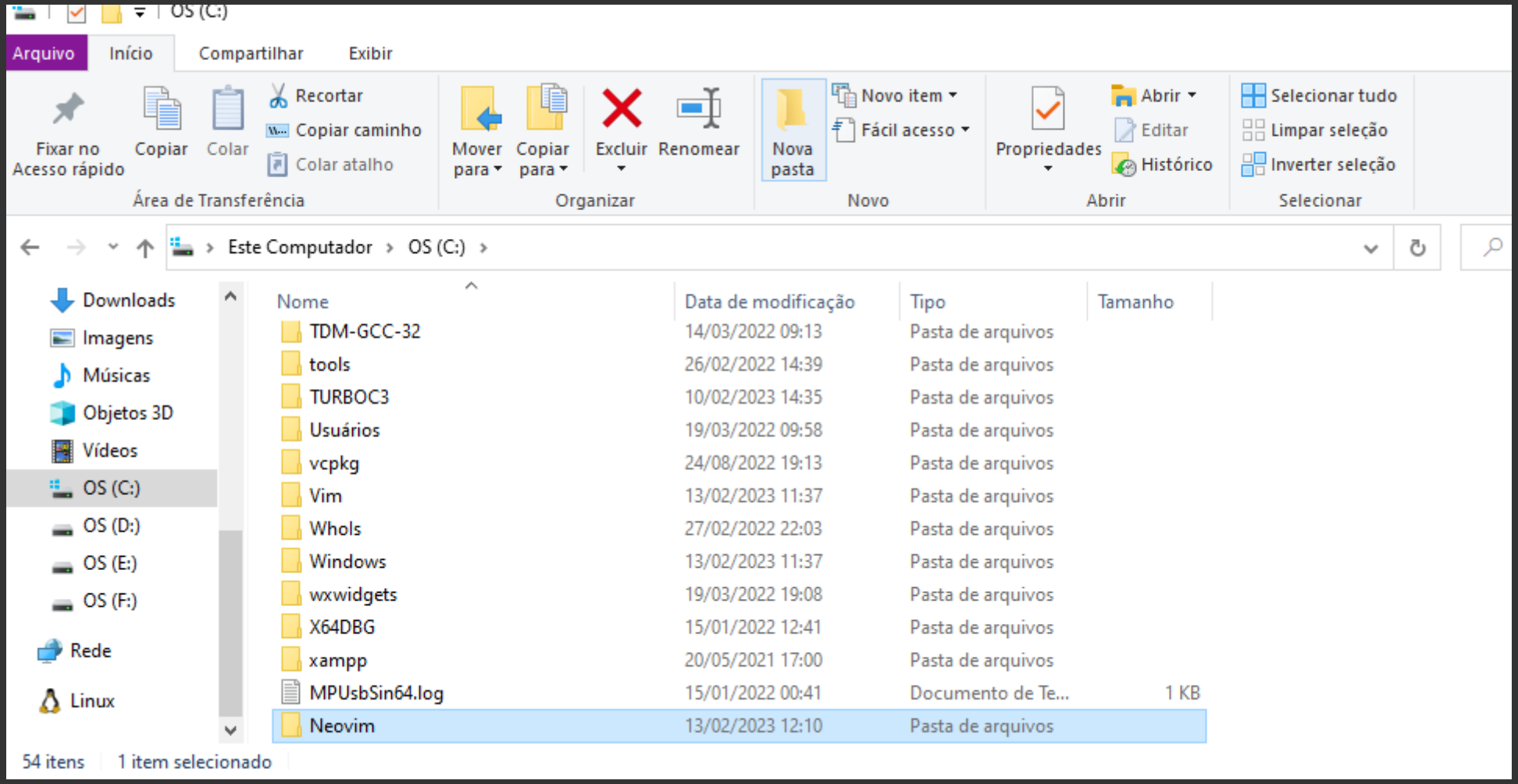

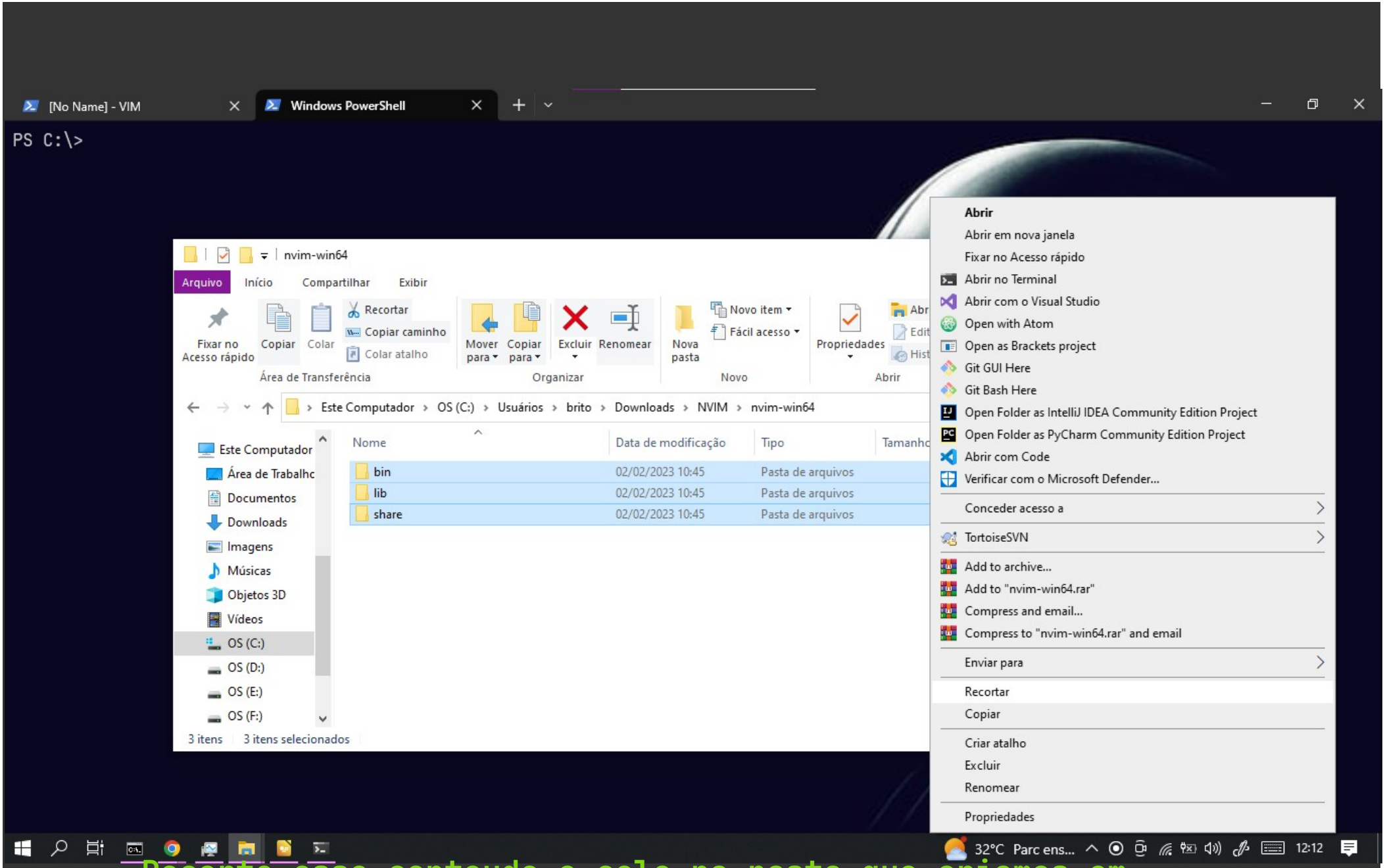

Recorte esse conteudo e cole na pasta que criamos em c:\Neovim

Neovim

Arquivo | Início | Compartilhar | Exibir

Fixar no Acesso rápido | Copiar | Colar | Recortar | Copiar caminho | Colar atalho
Área de Transferência

Mover para | Copiar para | Excluir | Renomear
Organizar

Nova pasta | Novo item | Fácil acesso
Novo

Propriedades | Abrir | Editar | Histórico
Abrir

Selecionar tudo | Limpar seleção | Inverter seleção
Selecionar

Este Computador › OS (C:) › Neovim ›

Pesquisar em Neo.

- Este Computador
- Área de Trabalho
- Documentos
- Downloads
- Imagens
- Músicas
- Objetos 3D
- Vídeos
- OS (C:)
- OS (D:)
- OS (E:)
- OS (F:)

Nome	Data de modificação	Tipo	Tamanho
bin	02/02/2023 10:45	Pasta de arquivos	
lib	02/02/2023 10:45	Pasta de arquivos	
share	02/02/2023 10:45	Pasta de arquivos	

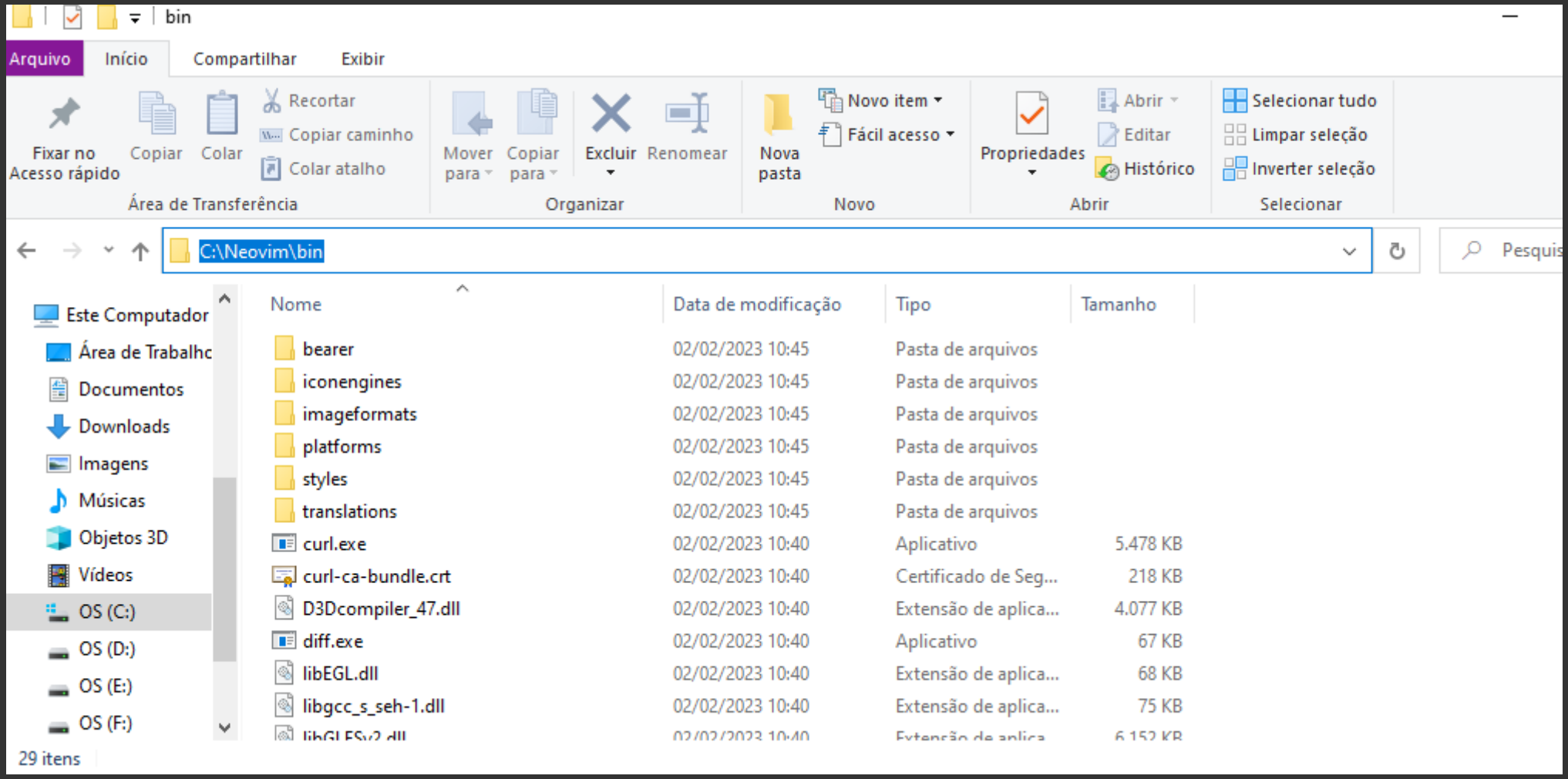

Copie o caminho da pasta e cole no path do windows
Como já fizemos

Vai uma dica aqui

O PROCESSO DE ADICIONAR UMA VARIAVEL DE AMBIENTE É SEMPRE USADO POR ISSO DEVEMOS SABER A MAIORIA DOS PROGRAMAS QUE USO PEDE ISSO

COMO STARTAR O NVIM

VA NO TERMINAL E DIGITE NVIM

C:\WINDOWS\system32\cmd.exe - NVIM

```
                    NVIM v0.8.3

     Nvim is open source and freely distributable
               https://neovim.io/#chat

   type  :help nvim<Enter>       if you are new!
   type  :checkhealth<Enter>     to optimize Nvim
 digite  :q<Enter>             para sair
   type  :help<Enter>            for help

          Ajude crianças pobres em Uganda!
 digite  :help iccf<Enter>     para informações
[Sem nome]                                          0,0-1         Tudo
```

NO CMD

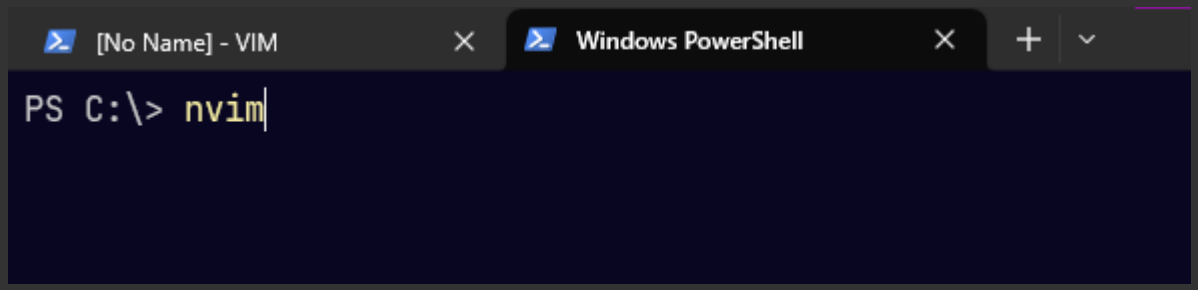
[No Name] - VIM
Windows PowerShell
PS C:\> nvim

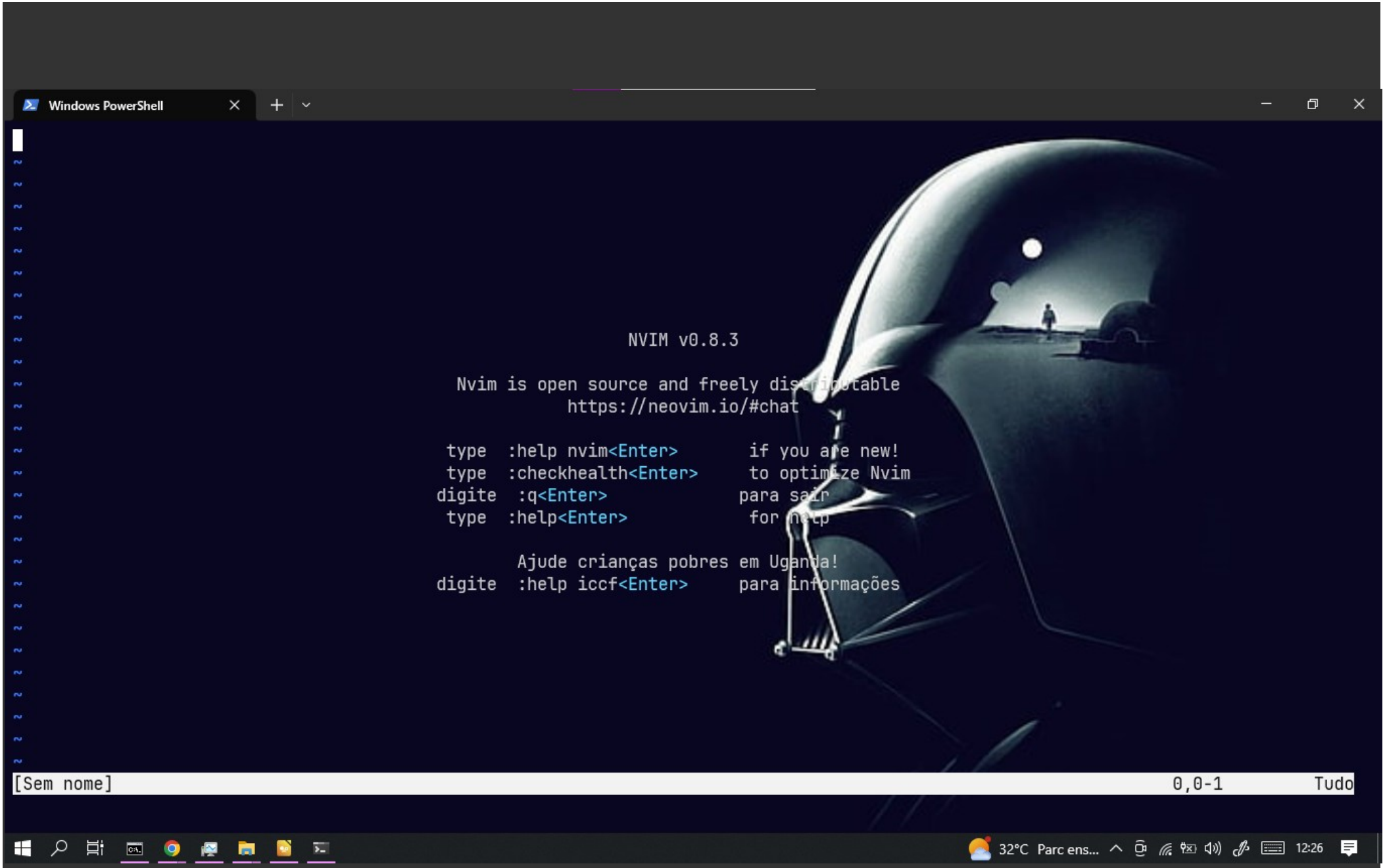

O nvim é a evolução do vim

CONFIGURANDO O VIM E O NVIM

ONDE O VIM SALVA OS ARQUIVOS
C:/USERS/BRITO/.VIMRC

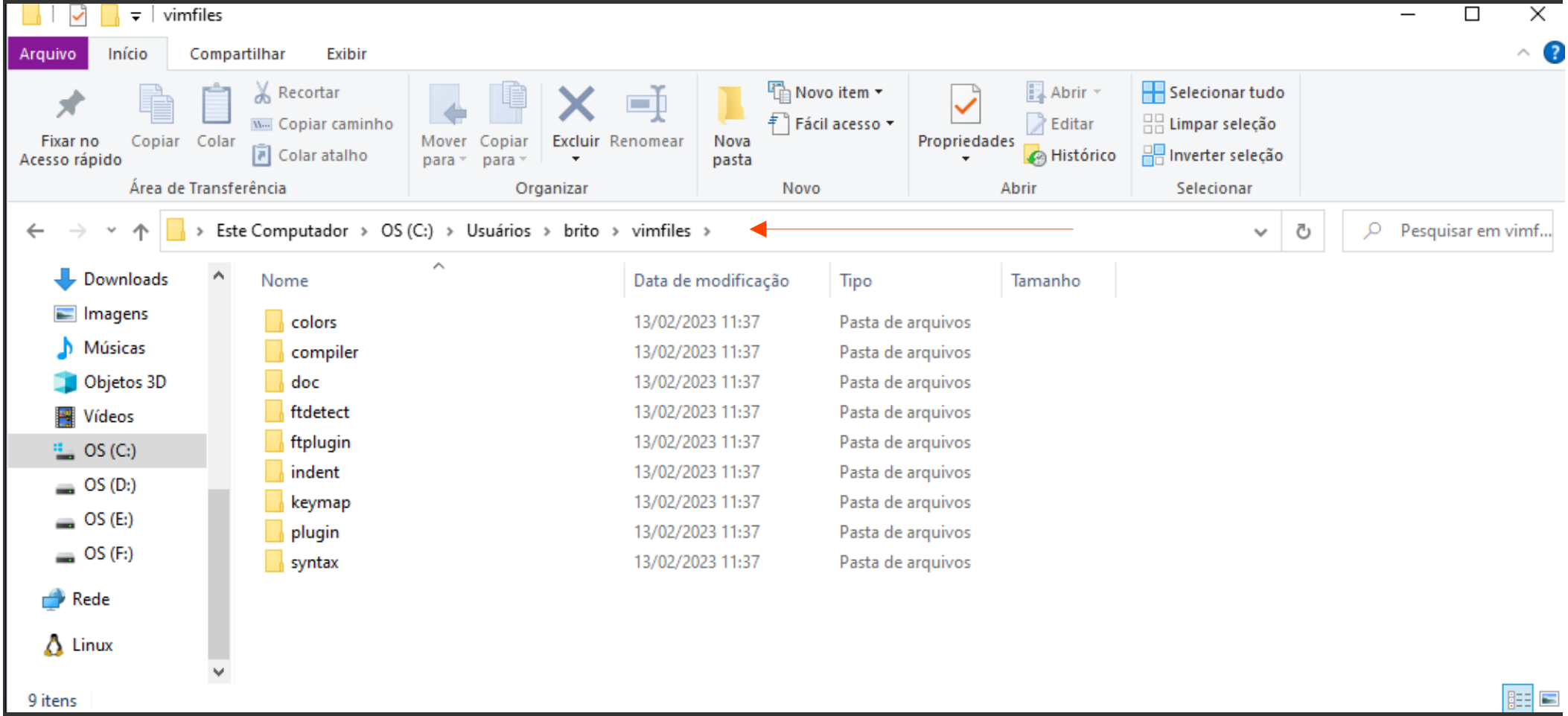

Não achei a pasta por isso temos que cria-la

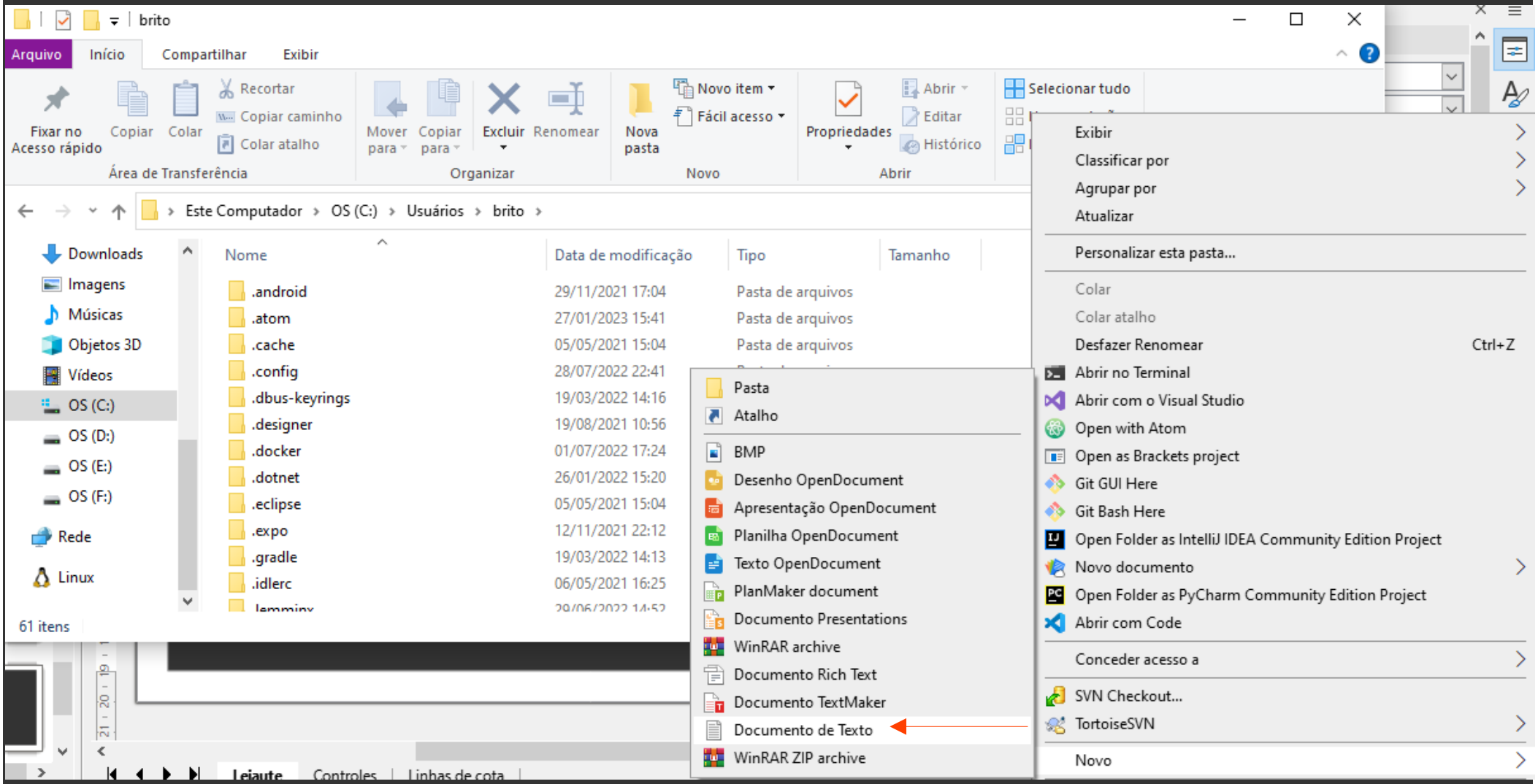

Nesse caminho vamos criar o arquivo .vimrc

brito

Arquivo | Início | Compartilhar | Exibir

Fixar no Acesso rápido | Copiar | Colar | Recortar | Copiar caminho | Colar atalho — Área de Transferência

Mover para | Copiar para | Excluir | Renomear — Organizar

Nova pasta | Novo item | Fácil acesso — Novo

Propriedades | Abrir | Editar | Histórico — Abrir

Selecionar tudo | Limpar seleção | Inverter seleção — Selecionar

Este Computador › OS (C:) › Usuários › brito ›

Pesquisar em

- Downloads
- Imagens
- Músicas
- Objetos 3D
- Vídeos
- OS (C:)
- OS (D:)
- OS (E:)
- OS (F:)
- Rede
- Linux

Nome	Data de modificação	Tipo	Tamanho
.bash_history	10/02/2023 14:32	Arquivo BASH_HI...	7 KB
.dbshell	29/07/2022 22:29	Arquivo DBSHELL	5 KB
.emulator_console_auth_token	10/07/2021 23:23	Arquivo EMULATO...	1 KB
.gitconfig	19/01/2022 12:57	Arquivo Fonte Git ...	1 KB
.h2.server.properties	20/01/2023 20:16	Arquivo Fonte Pro...	3 KB
.lesshst	26/01/2023 13:29	Arquivo LESSHST	1 KB
.mongorc.js	18/01/2022 02:11	Arquivo JavaScript	0 KB
.node_repl_history	07/02/2023 19:42	Arquivo NODE_RE...	1 KB
.vimrc	13/02/2023 12:48	Arquivo VIMRC	0 KB
.yarnrc	08/12/2021 22:14	Arquivo YARNRC	1 KB
_viminfo	13/02/2023 12:26	Arquivo	1 KB
-1.14-windows.xml	12/07/2021 16:51	Microsoft Edge H...	7 KB
db.json	10/02/2022 12:36	Arquivo JSON	1 KB

Agora vamos fazer a mesma coisa com o nvim
Criar um arquivo

Criamos uma pasta nesse local pro nvim

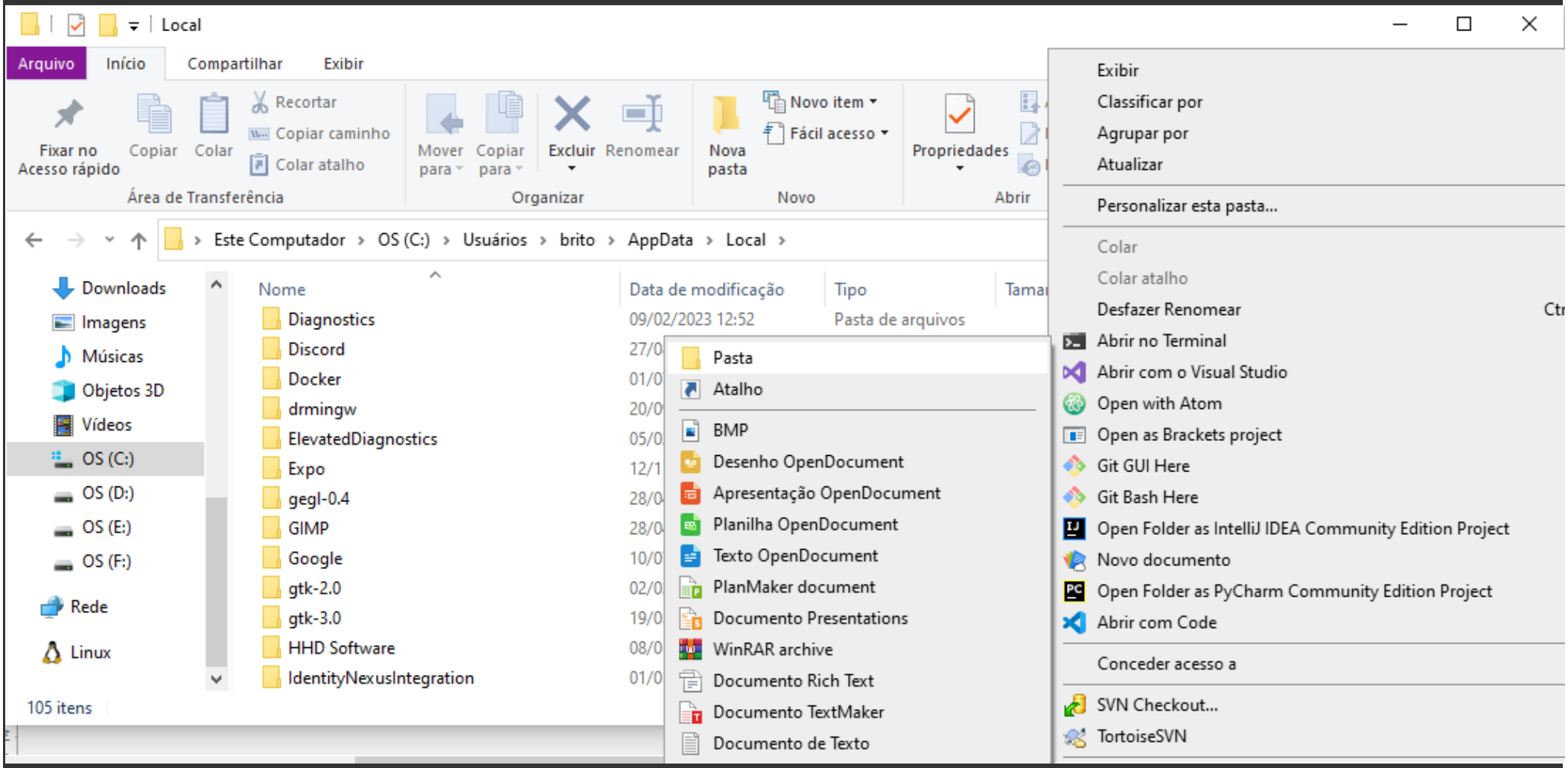

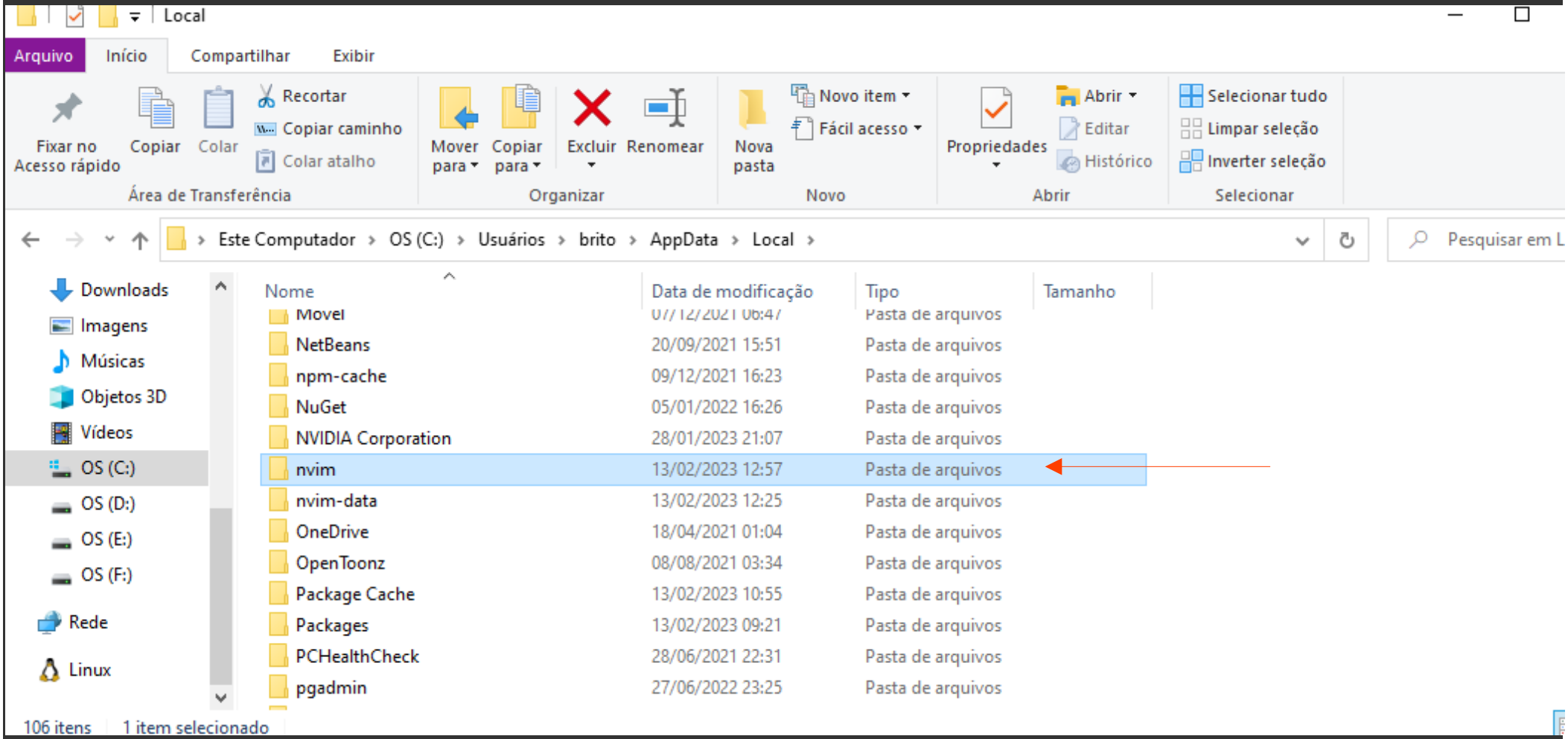

Agora dentro dela criamos o arquivo Init.vim

nvim

Início | Compartilhar | Exibir

Copiar | Colar | Recortar | Copiar caminho | Colar atalho | Área de Transferência

Mover para | Copiar para | Excluir | Renome | Organizar

Novo item

Este Computador › OS (C:) › Usuários › brito › App

Downloads
Imagens
Músicas
Objetos 3D
Vídeos
OS (C:)
OS (D:)
OS (E:)
OS (F:)
ede
nux

Nome | Data

Pasta
Atalho
BMP
Desenho OpenDocument
Apresentação OpenDocument
Planilha OpenDocument
Texto OpenDocument
PlanMaker document
Documento Presentations
WinRAR archive
Documento Rich Text
Documento TextMaker
Documento de Texto
WinRAR ZIP archive

Personalizar esta pasta...
Colar
Colar atalho
Desfazer Renomear Ctrl
Abrir no Terminal
Abrir com o Visual Studio
Open with Atom
Open as Brackets project
Git GUI Here
Git Bash Here
Open Folder as IntelliJ IDEA Community Edition Project
Novo documento
Open Folder as PyCharm Community Edition Project
Abrir com Code
Conceder acesso a
SVN Checkout...
TortoiseSVN
Novo
Propriedades

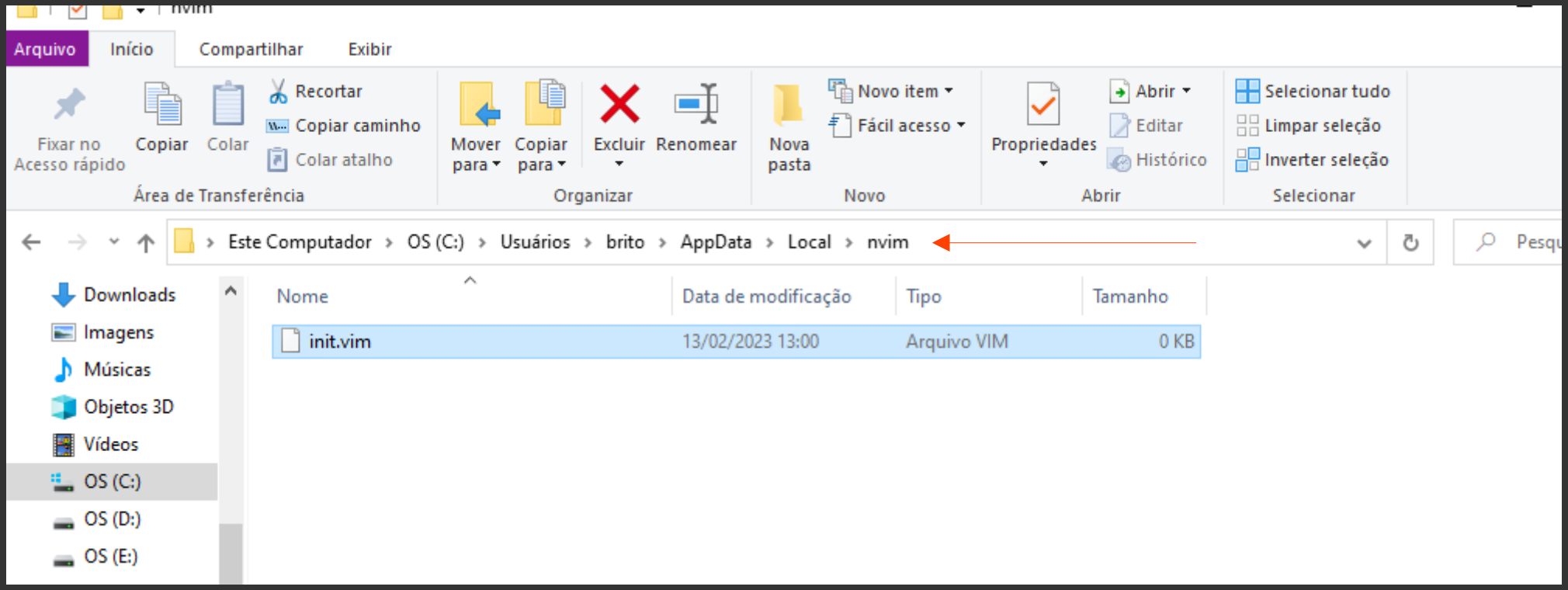
nvim
Arquivo
Início
Compartilhar
Exibir
Fixar no Acesso rápido
Copiar
Colar
Recortar
Copiar caminho
Colar atalho
Área de Transferência
Mover para
Copiar para
Excluir
Renomear
Organizar
Nova pasta
Novo item
Fácil acesso
Novo
Propriedades
Abrir
Editar
Histórico
Abrir
Selecionar tudo
Limpar seleção
Inverter seleção
Selecionar
Este Computador › OS (C:) › Usuários › brito › AppData › Local › nvim
Downloads
Imagens
Músicas
Objetos 3D
Vídeos
OS (C:)
OS (D:)
OS (E:)
Nome
Data de modificação
Tipo
Tamanho
init.vim
13/02/2023 13:00
Arquivo VIM
0 KB

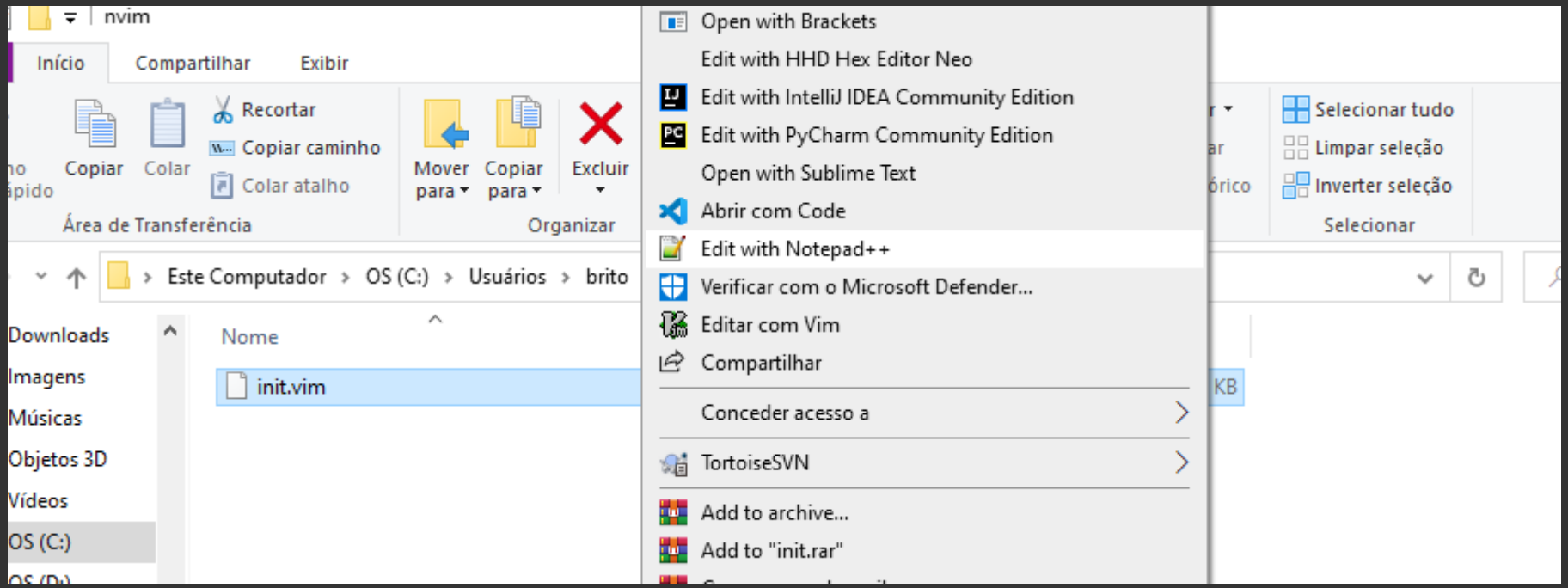

Abra os dois arquivos no notepad++
Para edita-los

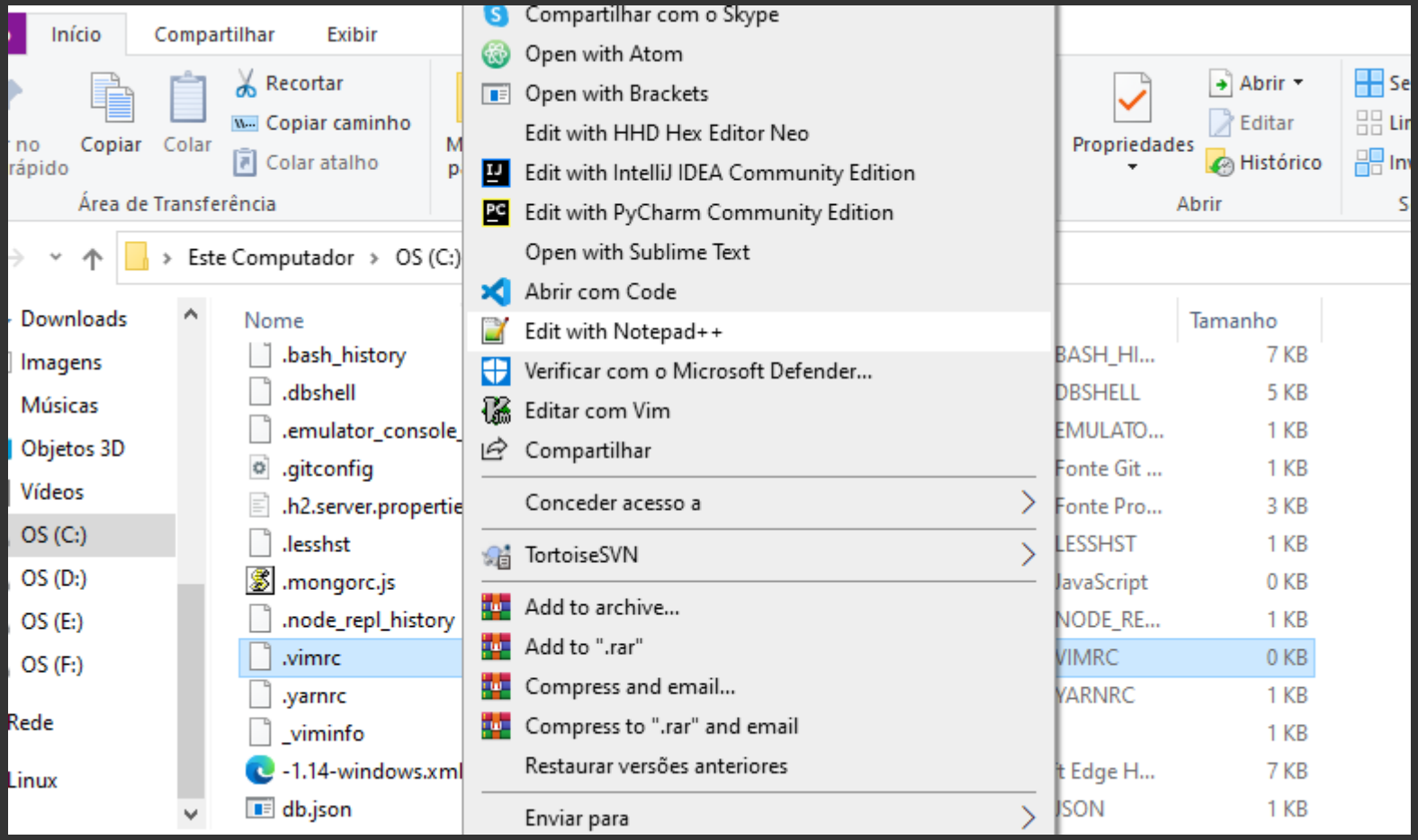
Início
Compartilhar
Exibir
Recortar
Copiar caminho
Colar atalho
Copiar
Colar
Área de Transferência
Propriedades
Abrir
Editar
Histórico
Este Computador
OS (C:)
Downloads
Imagens
Músicas
Objetos 3D
Vídeos
OS (C:)
OS (D:)
OS (E:)
OS (F:)
Rede
Linux
Nome
.bash_history
.dbshell
.emulator_console_
.gitconfig
.h2.server.propertie
.lesshst
.mongorc.js
.node_repl_history
.vimrc
.yarnrc
_viminfo
-1.14-windows.xml
db.json
Compartilhar com o Skype
Open with Atom
Open with Brackets
Edit with HHD Hex Editor Neo
Edit with IntelliJ IDEA Community Edition
Edit with PyCharm Community Edition
Open with Sublime Text
Abrir com Code
Edit with Notepad++
Verificar com o Microsoft Defender...
Editar com Vim
Compartilhar
Conceder acesso a
TortoiseSVN
Add to archive...
Add to ".rar"
Compress and email...
Compress to ".rar" and email
Restaurar versões anteriores
Enviar para
Tamanho
BASH_HI... 7 KB
DBSHELL 5 KB
EMULATO... 1 KB
Fonte Git ... 1 KB
Fonte Pro... 3 KB
LESSHST 1 KB
JavaScript 0 KB
NODE_RE... 1 KB
VIMRC 0 KB
YARNRC 1 KB
1 KB
t Edge H... 7 KB
JSON 1 KB

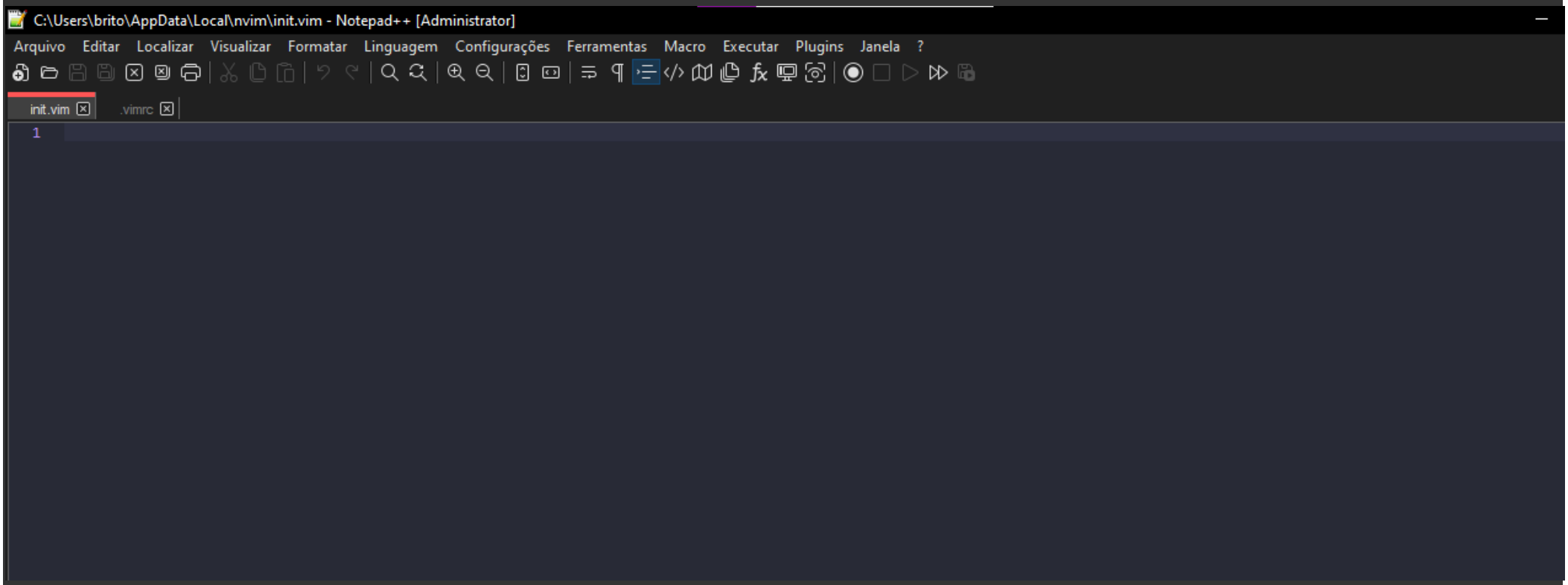

São dois arquivos em branco mais vamos editar

C:\Users\brito\AppData\Local\nvim\init.vim - Notepad++ [Administrator]

Arquivo Editar Localizar Visualizar Formatar Linguagem Configurações Ferramentas Macro Executar Plugins Janela ?

init.vim .vimrc

```
" Global Sets """"""""""
```

Teste o vim e o nvim
Para sair tecle
:q

Instalando plugins

C:\Users\brito\AppData\Local\nvim\init.vim - Notepad++ [Administrator]

Arquivo Editar Localizar Visualizar Formatar Linguagem Configurações Ferramentas Macro Executar Plugins Janela ?

init.vim | .vimrc

```
call plug#begin()
" Plugins aqui
 call plug#end()



" Global Sets """"""""""
```

Va até essa pagina

(447) YouTube | (464) Manual do | (464) Como Conf | (459) Por que VIM | Configurando o | junegunn/vim-pl | Configurando o

github.com/junegunn/vim-plug

README.md

vim

Unix

```
curl -fLo ~/.vim/autoload/plug.vim --create-dirs \
    https://raw.githubusercontent.com/junegunn/vim-plug/master/plug.vim
```

Você pode automatizar o processo colocando o comando em seu arquivo de configuração do Vim conforme sugerido aqui .

Windows (PowerShell)

```
iwr -useb https://raw.githubusercontent.com/junegunn/vim-plug/master/plug.vim |`
    ni $HOME/vimfiles/autoload/plug.vim -Force
```

copie

Neovim

Unix, Linux

```
sh -c 'curl -fLo "${XDG_DATA_HOME:-$HOME/.local/share}"/nvim/site/autoload/plug.vim --create-dirs \
       https://raw.githubusercontent.com/junegunn/vim-plug/master/plug.vim'
```

Linux (Flatpak)

Windows PowerShell

```
PS C:\> iwr -useb https://raw.githubusercontent.com/junegunn/vim-plug/master/plug.vim |`
>>     ni $HOME/vimfiles/autoload/plug.vim -Force


    Diretório: C:\Users\brito\vimfiles\autoload


Mode                LastWriteTime         Length Name
----                -------------         ------ ----
-a----        13/02/2023     14:25          83127 plug.vim


PS C:\>
```

30°C Pred. nu... 14:25

Cole e tecle enter pra instalar

Faça a mesma coisa pro nvim

(447) YouTube | (466) Manual do | (466) Como Conf | (459) Por que VIM | Configurando o | junegunn/vim-pl | Configurando o

github.com/junegunn/vim-plug

c++ | C++ | C++ | br-C.org | C++ VISUAL STUDIO | Domestika | ASSEMBLY | ss64 | kernel.org | Linux kernel | gcc | archlinux | die.net | devdocsc | Outros favoritos

README.md

```
iwr -useb https://raw.githubusercontent.com/junegunn/vim-plug/master/plug.vim |
    ni $HOME/vimfiles/autoload/plug.vim -Force
```

Neovim

Unix, Linux

```
sh -c 'curl -fLo "${XDG_DATA_HOME:-$HOME/.local/share}"/nvim/site/autoload/plug.vim --create-dirs \
       https://raw.githubusercontent.com/junegunn/vim-plug/master/plug.vim'
```

Linux (Flatpak)

```
curl -fLo ~/.var/app/io.neovim.nvim/data/nvim/site/autoload/plug.vim --create-dirs \
    https://raw.githubusercontent.com/junegunn/vim-plug/master/plug.vim
```

Windows (PowerShell)

```
iwr -useb https://raw.githubusercontent.com/junegunn/vim-plug/master/plug.vim |`
    ni "$(@($env:XDG_DATA_HOME, $env:LOCALAPPDATA)[$null -eq $env:XDG_DATA_HOME])/nvim-data/site/autoload/plu
```

Getting Help

- See tutorial page to learn the basics of vim-plug

30°C Pred. nu... 14:26

Windows PowerShell

```
PS C:\> iwr -useb https://raw.githubusercontent.com/junegunn/vim-plug/master/plug.vim |`
>>     ni $HOME/vimfiles/autoload/plug.vim -Force


    Diretório: C:\Users\brito\vimfiles\autoload


Mode                LastWriteTime         Length Name
----                -------------         ------ ----
-a----        13/02/2023     14:25          83127 plug.vim


PS C:\> iwr -useb https://raw.githubusercontent.com/junegunn/vim-plug/master/plug.vim |`
>>     ni "$(@($env:XDG_DATA_HOME, $env:LOCALAPPDATA)[$null -eq $env:XDG_DATA_HOME])/nvim-data/site/autoload/plug.vim" -Force


    Diretório: C:\Users\brito\AppData\Local\nvim-data\site\autoload


Mode                LastWriteTime         Length Name
----                -------------         ------ ----
-a----        13/02/2023     14:27          83127 plug.vim


PS C:\>
```

30°C Pred. nu... 14:27

Esse é o caminho que ele instala

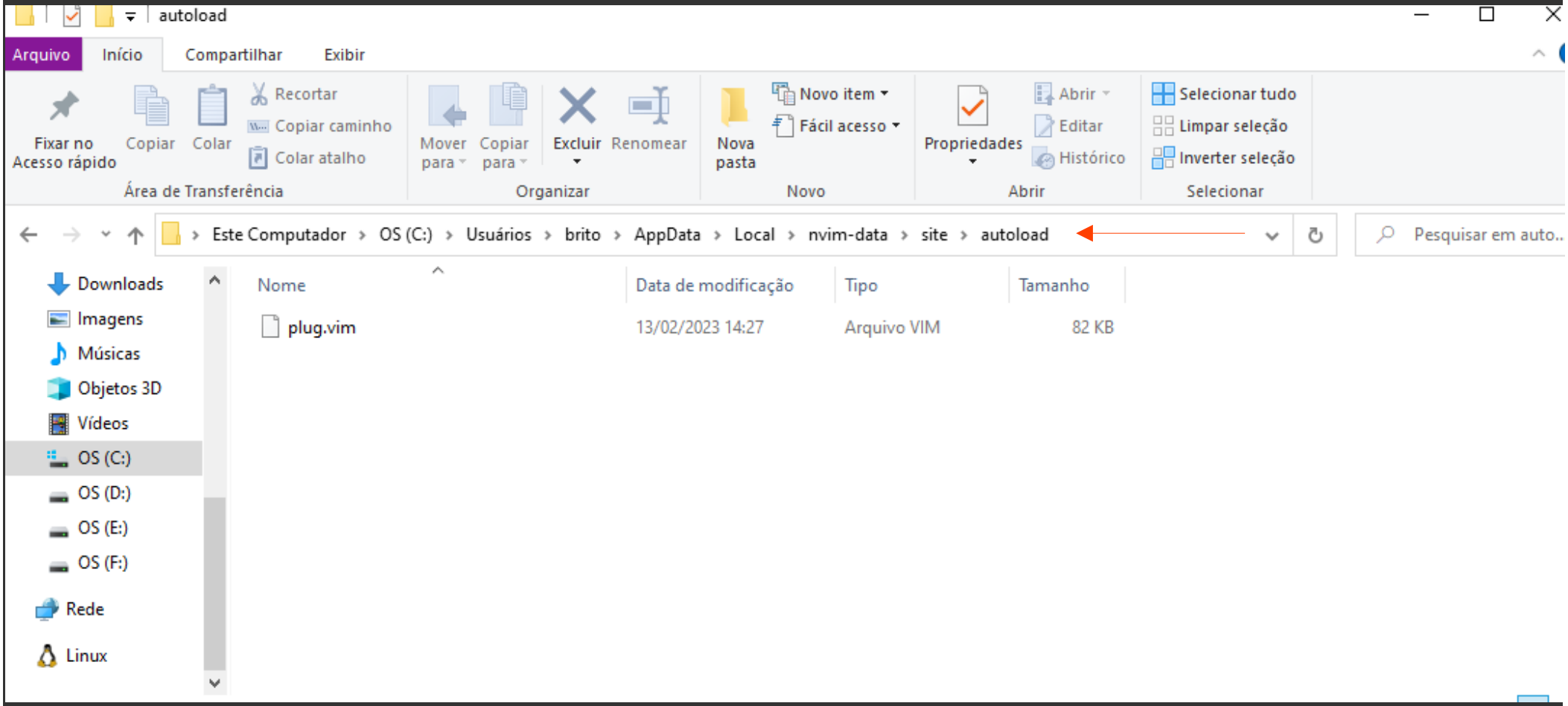

O outro repare que um é do vim e o outro é do nvim

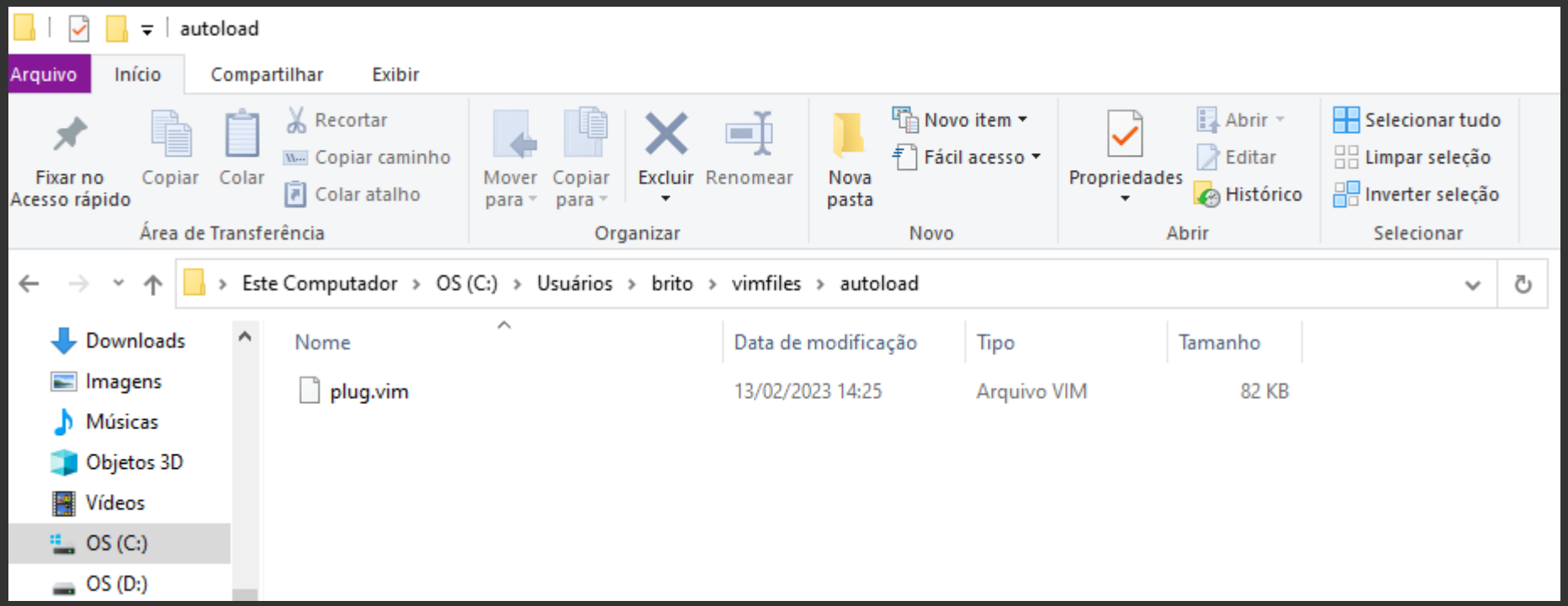

Como instalar um plugin

C:\Users\brito\AppData\Local\nvim\init.vim - Notepad++ [Administrator]

Arquivo Editar Localizar Visualizar Formatar Linguagem Configurações Ferramentas Macro Executar Plugins Janela ?

init.vim .vimrc

```
1  call plug#begin()
2  Plug 'sainnhe/sonokai'
3   call plug#end()
4
5
6
7  " Global Sets """"""""""
```

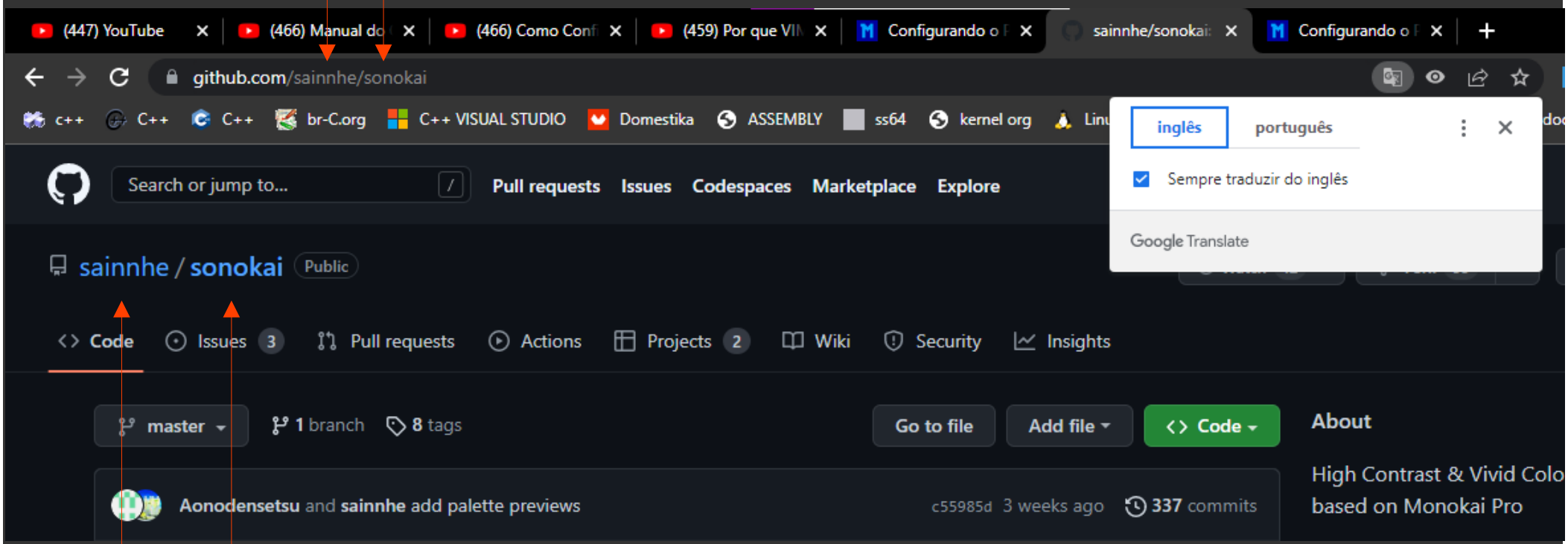

Inserimos o nome da pessoa e do repositorio
Para sair do vim tecle :q
E de enter

PARA INSTLAR UM PLUGIN NO VIM PRECISAMOS DAR O COMANDO

:PlugInstall

[No Name] - VIM

```
1
~
~
~
```

O comando só funcionou no nvim pois não adicionei ele no vim

Windows PowerShell

```
1 pdated. Elapsed time: 8.039319 sec.
2 [=]
3
4 - Finishing ... Done!
5 - sonokai: Cloning into 'C:\Users\brito\AppData\Local\nvim-d
```

[Plugins] 1,1 Tudo

1

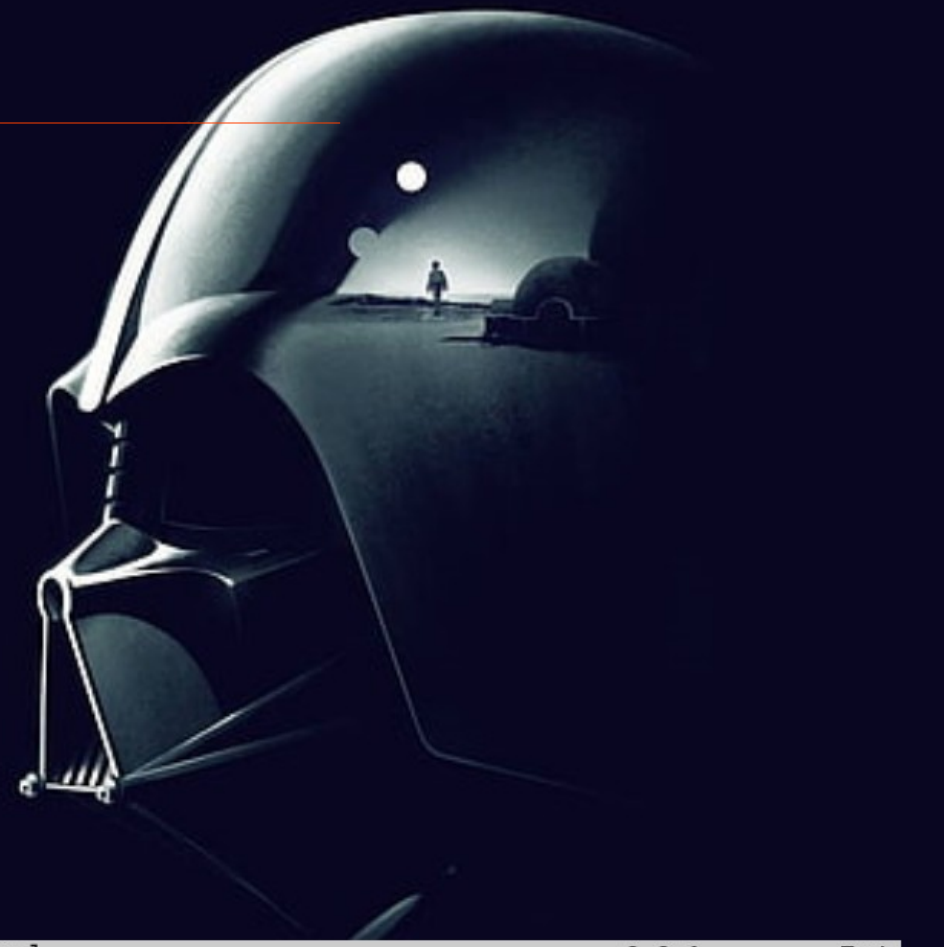

[Sem nome] 0,0-1 Tudo

30°C Pred. nu... 14:43

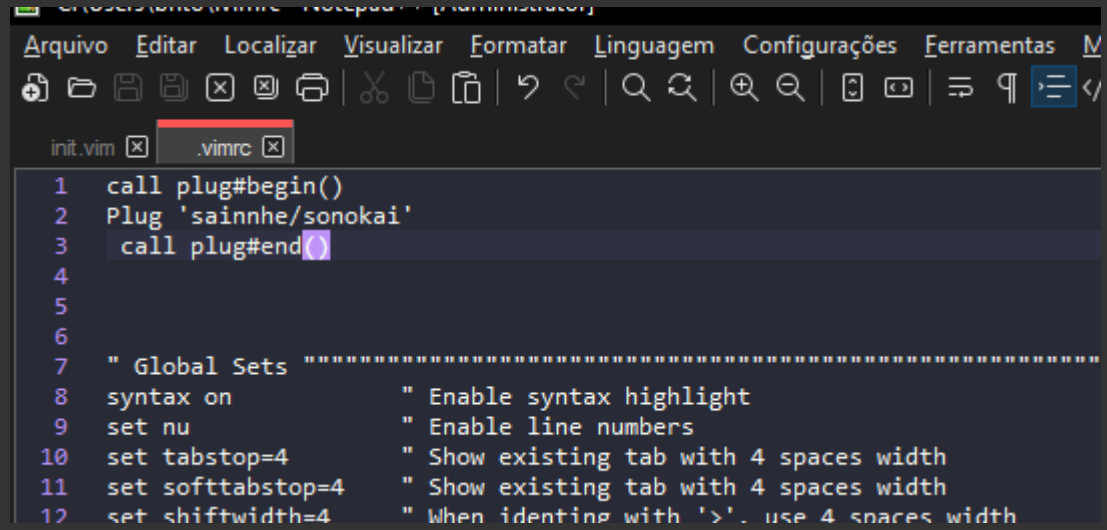

AGORA ADICIONEI VAMOS TESTAR

O erro era esse mesmo agora ele instalou no vim

[Plugins] (C:\) - VIM

```
1 Updated. Elapsed time: 3.341001 sec.
2 [=
3
4 - Finishing ... Done!
5 - sonokai: Cloning into 'C:\Users\brito\vimfiles\plugged\son
```

[Plugins]

[No Name]

30°C Pred. nu... 14:47

:q

Pra sair

Adicione essa linha aos dois arquivos para habilitar o tema

C:\Users\brito\AppData\Local\nvim\init.vim - Notepad++ [Administrator]

Arquivo Editar Localizar Visualizar Formatar Linguagem Configurações Ferramentas Macro Executar Plugins Janela ?

init.vim | .vimrc

```
 9  set nu                 " Enable line numbers
10  set tabstop=4          " Show existing tab with 4 spaces width
11  set softtabstop=4      " Show existing tab with 4 spaces width
12  set shiftwidth=4       " When identing with '>', use 4 spaces width
13  set expandtab          " On pressing tab, insert 4 spaces
14  set smarttab           " Insert tabs on the start of a line according to shiftwidth
15  set smartindent         " Automatically inserts one extra level of indentation in some cases
16  set hidden             " Hides the current buffer when a new file is openned
17  set incsearch          " Incremental search
18  set ignorecase         " Ignore case in search
19  set smartcase          " Consider case if there is a upper case character
20  set scrolloff=8        " Minimun number of lines to keep above and below the cursor
21  set colorcolumn=100    " Draws a line at the given line to keep aware of the line size
22  set signcolumn=yes     " Add a column on the left. useful for linting
23  set cmdheight=2        " Give more space for displaying messages
24  set updatetime=100     " Time in miliseconds to consider the changes
25  set encoding=utf-8     " The encoding should be utf-8 to activate the font icons
26  set nobackup           " No backup files
27  set nowritebackup      " No backup files
28  set splitright         " Create the vertical splits to the right
29  set splitbelow         " Create the horizontal splits below
30  set autoread           " Update vim after file update from outside
31  set mouse=a            " Enable mouse support
32  filetype on            " Detect and set the filetype option and trigger the filetype
33  filetype plugin on     " Load the plugin file for the file type, if any
34  filetype indent on     " Load the indent fiel for the file type, if any
35
36
37
38  " Themes """"""""""
```

Adicione essas linhas aos dois arquivos e salve lembre-se de que se for visualizar precisa reiniciar o vim ou o nvim

C:\Users\brito\AppData\Local\nvim\init.vim - Notepad++ [Administrator]

Arquivo Editar Localizar Visualizar Formatar Linguagem Configurações Ferramentas Macro Executar Plugins Janela ?

init.vim .vimrc

```
9   set nu                " Enable line numbers
10  set tabstop=4         " Show existing tab with 4 spaces width
11  set softtabstop=4     " Show existing tab with 4 spaces width
12  set shiftwidth=4      " When identing with '>', use 4 spaces width
13  set expandtab         " On pressing tab, insert 4 spaces
14  set smarttab          " Insert tabs on the start of a line according to shiftwidth
15  set smartindent        " Automatically inserts one extra level of indentation in some cases
16  set hidden            " Hides the current buffer when a new file is openned
17  set incsearch         " Incremental search
18  set ignorecase        " Ignore case in search
19  set smartcase         " Consider case if there is a upper case character
20  set scrolloff=8       " Minimun number of lines to keep above and below the cursor
21  set colorcolumn=100   " Draws a line at the given line to keep aware of the line size
22  set signcolumn=yes    " Add a column on the left. useful for linting
23  set cmdheight=2       " Give more space for displaying messages
24  set updatetime=100    " Time in miliseconds to consider the changes
25  set encoding=utf-8    " The encoding should be utf-8 to activate the font icons
26  set nobackup          " No backup files
27  set nowritebackup     " No backup files
28  set splitright        " Create the vertical splits to the right
29  set splitbelow        " Create the horizontal splits below
30  set autoread          " Update vim after file update from outside
31  set mouse=a           " Enable mouse support
32  filetype on           " Detect and set the filetype option and trigger the filetype
33  filetype plugin on    " Load the plugin file for the file type, if any
34  filetype indent on    " Load the indent fiel for the file type, if any
35
36
37
38  " Themes """""""
```

Adicione essas linhas aos dois arquivos mas só funciona no nvim

C:\Users\brito\.vimrc - Notepad++ [Administrator]

Arquivo Editar Localizar Visualizar Formatar Linguagem Configurações Ferramentas Macro Executar Plugins Janela ?

init.vim | .vimrc

```
19  set smartcase        " Consider case if there is a upper case character
20  set scrolloff=8      " Minimun number of lines to keep above and below the cursor
21  set colorcolumn=100  " Draws a line at the given line to keep aware of the line size
22  set signcolumn=yes   " Add a column on the left. useful for linting
23  set cmdheight=2      " Give more space for displaying messages
24  set updatetime=100   " Time in miliseconds to consider the changes
25  set encoding=utf-8   " The encoding should be utf-8 to activate the font icons
26  set nobackup         " No backup files
27  set nowritebackup    " No backup files
28  set splitright       " Create the vertical splits to the right
29  set splitbelow       " Create the horizontal splits below
30  set autoread         " Update vim after file update from outside
31  set mouse=a          " Enable mouse support
32  filetype on          " Detect and set the filetype option and trigger the filetype
33  filetype plugin on   " Load the plugin file for the file type, if any
34  filetype indent on   " Load the indent fiel for the file type, if any
35
36
37
38  " Themes """"""""""
```

Adicione essas linhas mais lembre-se elas só funcionam com o nvim

C:\Users\brito\AppData\Local\nvim\init.vim - Notepad++ [Administrator]

Arquivo Editar Localizar Visualizar Formatar Linguagem Configurações Ferramentas Macro Executar Plugins Janela ?

init.vim .vimrc

```
24  set updatetime=100   " Time in miliseconds to consider the changes
25  set encoding=utf-8   " The encoding should be utf-8 to activate the font icons
26  set nobackup         " No backup files
27  set nowritebackup    " No backup files
28  set splitright       " Create the vertical splits to the right
29  set splitbelow       " Create the horizontal splits below
30  set autoread         " Update vim after file update from outside
31  set mouse=a          " Enable mouse support
32  filetype on          " Detect and set the filetype option and trigger the filetype
33  filetype plugin on   " Load the plugin file for the file type, if any
34  filetype indent on   " Load the indent fiel for the file type, if any
35
36
37
38  " Themes """"""""""
```

(478) Como Configurar o VIM e c | Configurando o Vim e Neovim d | vim-airline/vim-airline: lean & me

github.com/vim-airline/vim-airline

c++ | C++ | C++ | br-C.org | C++ VISUAL STUDIO | Domestika | ASSEMBLY | ss64 | kernel org | Linux kernel | gcc

Code | Issues 39 | Pull requests 1 | Discussions | Actions | Projects | Wiki | Security | Insights

master | 5 branches | 11 tags | Go to file | Add file | Code

get-me-power Merge pull request #2627 from vim-airline/update-ci-yml ... 038e3a6 2 weeks ago 2,732 commits

.github	chore: Pin actions-checkout's version main branch	2 weeks ago
autoload	wordcount: skip updating wordcount for vimtex#misc#wordcount() in vi...	2 weeks ago

(478) Como Configurar o VIM e c | Configurando o Vim e Neovim d | vim-airline/vim-airline: lean & m

github.com/vim-airline/vim-airline

README.md

- Extensive suite of themes for popular color schemes including solarized (dark and light), tomorrow (all variants), base16 (all variants), molokai, jellybeans and others. Note these are now external to this plugin. More details can be found in the themes repository.
- Supports 7.2 as the minimum Vim version.
- The master branch tries to be as stable as possible, and new features are merged in only after they have gone through a full regression test.
- Unit testing suite.

Straightforward customization

If you don't like the defaults, you can replace all sections with standard `statusline` syntax. Give your statusline that you've built over the years a face lift.

```
let g:airline_section_b = '%{strftime("%c")}'
let g:airline_section_y = 'BN: %{bufnr("%")}'
NORMAL  8/22/2013 10:31:05 AM  _vimrc[+]  vim  BN: 2  97% ☰ ℕ  80:  0
```

Themes

Themes have moved to another repository as of this commit.

Install the themes as you would this plugin (Vundle example):

```
Plugin 'vim-airline/vim-airline'
```

Vamos adicionar essa barra

README.md

Instale os temas como fala com este plugin (exemplo do Vundle):

```
Plugin 'vim-airline/vim-airline'
Plugin 'vim-airline/vim-airline-themes'
```

Veja vim-airline-themes para mais.

truncamento automático

As seções e partes dentro das seções podem ser configuradas para ocultar automaticamente quando o tamanho da janela diminuir.

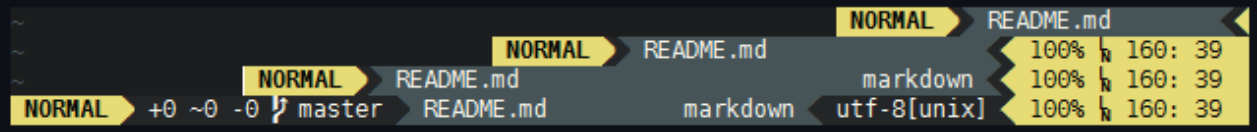

Linha de guia mais inteligente

Exibe automaticamente todos os buffers quando há apenas uma guia aberta.

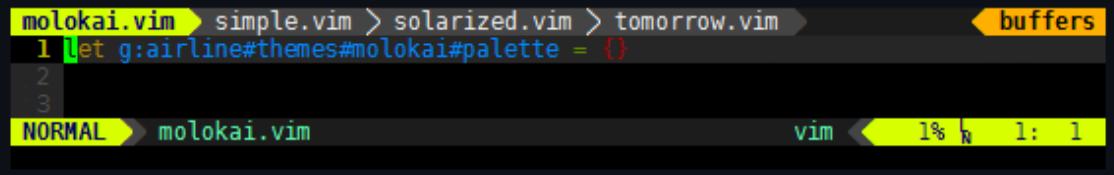

Isso é desabilitado por padrão; adicione o seguinte ao seu vimrc para habilitar a extensão:

copy

Instale os temas como faria com este plugin (exemp

```
Plugin 'vim-airline/vim-airline'
Plugin 'vim-airline/vim-airline-themes'
```

Cole ai mas repare na correção PLUG e não “plugin”

C:\Users\brito\AppData\Local\nvim\init.vim - Notepad++

Arquivo Editar Localizar Visualizar Formatar Linguagem Configurações Ferramentas Macro Executar Plugins Jar

init.vim .vimrc

```
1  call plug#begin()
2  Plug 'sainnhe/sonokai'
3  Plug 'vim-airline/vim-airline'
4  Plug 'vim-airline/vim-airline-themes'
5   call plug#end()
6
7
8
9  " Global Sets """"""""""
```

[No Name] - VIM

```
1

                    VIM - Vi IMproved

                       version 9.0
                 by Bram Moolenaar et al.
       Vim is open source and freely distributable

              Become a registered Vim user!
     type  :help register<Enter>   for information

     type  :q<Enter>               to exit
     type  :help<Enter>  or  <F1>  for on-line help
     type  :help version9<Enter>   for version info

:PlugInstall
```

Lucros futuros 18:29

[Plugins] (F:\redemes\livro-vin

```
1 Updated. Elapsed time: 8.255180 sec.
2 [===]
3
4 - Finishing ... Done!
5 - vim-airline: Cloning into 'C:\Users\brito\vimfiles\plugged
6 - sonokai: Already installed
7 - vim-airline-themes: Cloning into 'C:\Users\brito\vimfiles\
```

Plugins [No Name] 100% ln:0 %:1

Lucros futuros 18:30

A mesma coisa no nvim

Windows PowerShell

```
1

                    NVIM v0.8.3

   Nvim is open source and freely distributable
              https://neovim.io/#chat

 type  :help nvim<Enter>       if you are new!
 type  :checkhealth<Enter>     to optimize Nvim
digite  :q<Enter>             para sair
 type  :help<Enter>            for help

        Ajude crianças pobres em Uganda!
digite  :help iccf<Enter>     para informações

[Sem nome]                                                    0,0-1         Tudo
:PlugInstall
```

Chuva forte em... 18:31

Windows PowerShell

```
Updated. Elapsed time: 4.022977 sec.
[]

- Finishing ... Done!
- vim-airline: Cloning into 'C:\Users\brito\AppData\Local\nv
- sonokai: Already installed
- vim-airline-themes: Cloning into 'C:\Users\brito\AppData\L
```

Plugins

[Sem nome] 100% ln:0 %:1

USD/BRL -1,09... 18:32

Instalado no vim e no nvim

C:\Users\brito\AppData\Local\nvim\init.vim - Notepad++

Arquivo Editar Localizar Visualizar Formatar Linguagem Configurações Ferramentas Macro Executar Plugins Janela ?

init.vim .vimrc

```
" Themes """""""""""""""""""""""""""""""""""""""""""""""""""""""""""""""""""""""""""""""""""""""""""""""""""""""""""""""""""""""""""""
if exists('+termguicolors')
    let &t_8f = "\<Esc>[38;2;%lu;%lu;%lum]"
    let &t_8f = "\<Esc>[38;2;%lu;%lu;%lum]"
    set termguicolors
endif

let g:sonokai_style = 'andromeda'
let g:sonokai_enable_italic = 1
let g:sonokai_diagnostic_line_highlight = 1
let g:sonokai_current_word = 'bold'
colorscheme sonokai

if (has("nvim")) "Transparent background. Only for nvim"
    highlight Normal guibg=NONE ctermbg=NONE
    highlight EndOBuffer guibg=NONE ctermbg=NONE
endif


" Remaps """""""""""""""""""""""""""""""""""""""""""""""""""""""""""""""""""""""""""""""""""""""""""""""""""""""""""""""""""""""""""""
" remaps aqui



" autocmd """""""""""""""""""""""""""""""""""""""""""""""""""""""""""""""""""""""""""""""""""""""""""""""""""""""""""""""""""""""""""""
" autocmds aqui


" AirLine  """""""""""""""""""""""""""""""""""""""""""""""""""""""""""""""""""""""""""""""""""""""""""""""""""""""""""""""""""""""""""""
let g:airline_theme = 'sonokai'
```

Adicione essa linha de configuração aos dois arquivos

Normal text file | length : 3.194 lines : 70 | Ln : 70 Col : 1 Pos : 3.195 | Windows (CR LF) | UTF-8 | INS

Chuva forte em... 18:40

C:\Users\brito\.vimrc - Notepad++

Arquivo Editar Localizar Visualizar Formatar Linguagem Configurações Ferramentas Macro Executar Plugins Janela ?

init.vim | .vimrc

```
filetype indent on   " Load the indent fiel for the file type, if any



" Themes """"""""""
```

C:\Users\brito\.vimrc - Notepad++

Arquivo Editar Localizar Visualizar Formatar Linguagem Configurações Ferramentas Macro Executar Plugins Janela ?

init.vim | .vimrc

```
filetype indent on   " Load the indent fiel for the file type, if any



" Themes """"""""""
```

[No Name] - VIM

```
[No Name]                                                                buffers
  1

                          VIM - Vi IMproved

                             version 9.0
                        by Bram Moolenaar et al.
                  Vim is open source and freely distributable

                        Sponsor Vim development!
                type  :help sponsor<Enter>     for information

                type  :q<Enter>                to exit
                type  :help<Enter>  or  <F1>   for on-line help
                type  :help version9<Enter>    for version info

NORMAL  [No Name]                                                [dos]  100% ℓ:0/1≡ %:1
```

Ao vivo 18:50

Windows PowerShell

[No Name] buffers

```
1

                    NVIM v0.8.3

     Nvim is open source and freely distributable
                https://neovim.io/#chat

 type  :help nvim<Enter>       if you are new!
 type  :checkhealth<Enter>     to optimize Nvim
digite  :q<Enter>             para sair
 type  :help<Enter>            for help

     Torne-se um usuário registrado do Vim!
digite  :help register<Enter> para informações
```

NORMAL [Sem nome] [dos] 100% ℓ:0/1≡ %:1

Ao vivo 18:50

INSTALAR DEVICONS

ryanoasis/vim-devicons: Adds file

github.com/ryanoasis/vim-devicons

c++ | C++ | C++ | br-C.org | C++ VISUAL STUDIO | Domestika | ASSEMBLY | ss64 | kernel.org | Linux kernel | gcc | archlinux | die.net | devdocsc | Outros favoritos

Search or jump to... / Pull requests Issues Codespaces Marketplace Explore

ryanoasis / vim-devicons Public

Watch 61 | Fork 251 | Star 5.2k

Code | Issues 51 | Pull requests 5 | Actions | Projects | Wiki | Security | Insights

master | 35 branches | 39 tags | Go to file | Add file | Code

get-me-power Merge pull request #438 from ryanoasis/update-gha ... 71f239a on Oct 1, 2022 750 commits

.github	[update] github-actions	5 months ago
autoload	Revert "Merge pull request #337 from kazukazuinaina/airline_extensions"	3 years ago
doc	Add option to disable showing distro for encoding	3 years ago
nerdtree_plugin	Fix error with O and X in NERDTree (Issue #268)	3 years ago
plugin	add .heex support (#425)	last year
pythonx/vim_devicons	rename modules	8 years ago
rplugin/python3/denite/filter	Keep all information from denite when adding icon	6 years ago
test	Merge pull request #435 from ryanoasis/add-filetypesymbol-test	5 months ago
.gitignore	[update] gitignore	3 years ago

About

Adds file type icons to Vim plugins such as: NERDTree, vim-airline, CtrlP, unite, Denite, lightline, vim-startify and many more

visualization | vim | theme | viml | eye-candy | icons | vim-plugins | filetype | visualisation | vim-airline | vim-scripts | powerline | statusline | glyph-icons | nerdtree | hacktoberfest | nerd-fonts

Readme
MIT license
Code of conduct
5.2k stars
61 watching

31°C Parc ens... 11:50

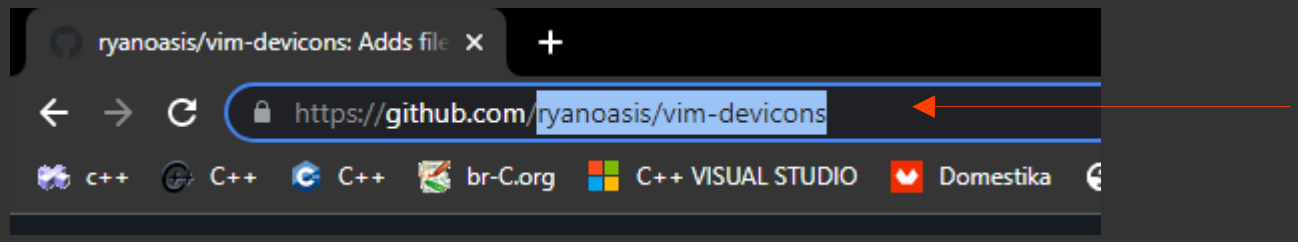
ryanoasis/vim-devicons: Adds file
https://github.com/ryanoasis/vim-devicons
c++
C++
C++
br-C.org
C++ VISUAL STUDIO
Domestika

COPY

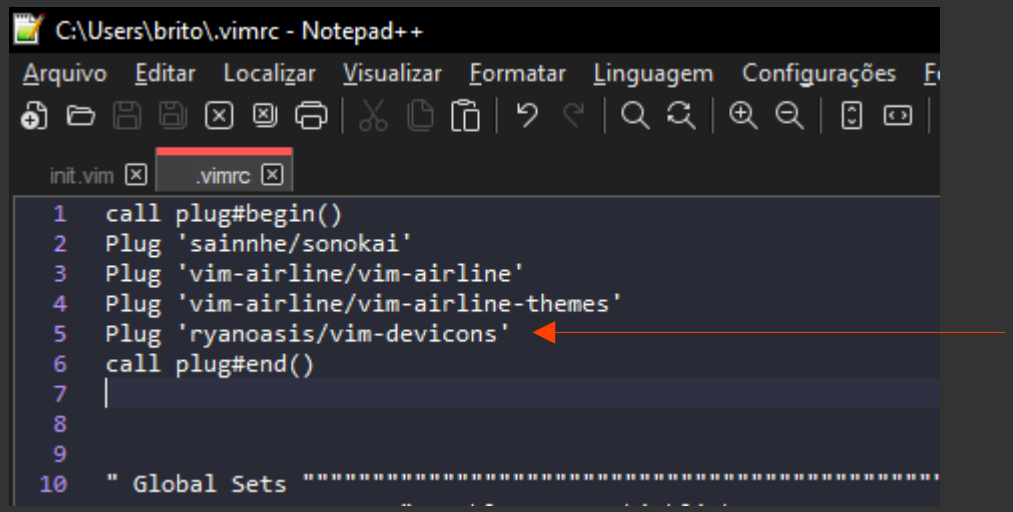

Cole e acrescente o que se deve

Windows PowerShell

```
PS F:\redemes\livro-vim> vim
```

```
~
~
~
COMMAND  [No Name]
:PlugInstall
```

[Plugins] (F:\redemes\livro-vin

[No Name] 0 buffers

```
1 Updated. Elapsed time: 10.129917 sec.
2 [====]
3
4 - Finishing ... Done!
5 - vim-devicons: Cloning into 'C:\Users\brito\vimfiles\plugge
6 - vim-airline: Already installed
7 - sonokai: Already installed
8 - vim-airline-themes: Already installed
```

Quando aparece isso é sinal que esta feito ou seja instalado

Plugins [No Name] 100% ℓ:0/1≡ %:1

31°C Parc ens... 11:55

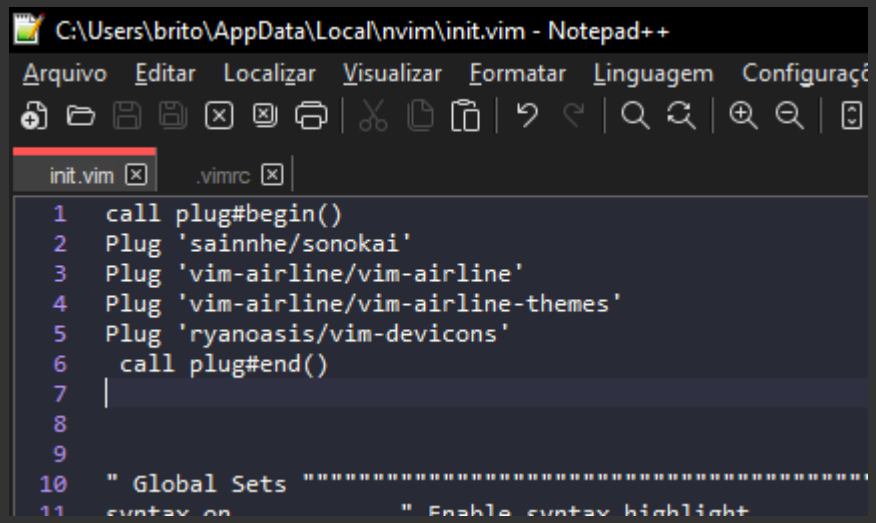

Repetindo a mesma coisa para o nvim

Windows PowerShell

[No Name] buffers

1

NVIM v0.8.3

Nvim is open source and freely distributable
https://neovim.io/#chat

type :help nvim<Enter> if you are new!
type :checkhealth<Enter> to optimize Nvim
digite :q<Enter> para sair
type :help<Enter> for help

Ajude crianças pobres em Uganda!
digite :help iccf<Enter> para informações

COMMAND [Sem nome] [dos] 100% ℓ:0/1≡ %:1

:PlugInstall

31°C Parc ens... 11:58

Windows PowerShell

[No Name] 0 buffers

```
1 Updated. Elapsed time: 3.572667 sec.
2 [====]
3
4 - Finishing ... Done!
5 - vim-devicons: Cloning into 'C:\Users\brito\AppData\Local\n
6 - vim-airline: Already installed
7 - sonokai: Already installed
8 - vim-airline-themes: Already installed
```

Plugins

[Sem nome] 100% ℓ:0/1≡ %:1

UV muito alto 11:58

Vamos instalar mais um plugin que habilita os higlights

sheerun/vim-polyglot: A solid lan

https://github.com/sheerun/vim-polyglot

c++ C++ C++ br-C.org C++ VISUAL STUDIO Domestika ASSEMBLY ss64 kernel org Linux kernel gcc archlinux die.net devdocsc » Outros favoritos

Search or jump to... / Pull requests Issues Codespaces Marketplace Explore

sheerun / vim-polyglot Public

Watch 46 Fork 303 Star 5.3k

Code Issues 60 Pull requests 13 Actions Projects Security Insights

master 3 branches 146 tags Go to file Add file Code

sheerun Update bc8a81d on Oct 14, 2022 890 commits

.github	Improve issue template	3 years ago
after	Update	4 months ago
autoload	Update	4 months ago
compiler	Update	4 months ago
ctags	Update	2 years ago
doc	Change ascii art	3 years ago
extras	Update	4 months ago
ftdetect	Fix loading for vim 8 packages, closes #613	3 years ago
ftplugin	Update	4 months ago

About

A solid language pack for Vim.

plugin vim language-packs

Readme

5.3k stars

46 watching

303 forks

Releases 58

v4.17.0 Latest

on Dec 30, 2020

+ 57 releases

31°C Parc ens... 12:01

C:\Users\brito\AppData\Local\nvim\init.vim - Notepad++

Arquivo Editar Localizar Visualizar Formatar Linguagem Configu

init.vim .vimrc

```
1  call plug#begin()
2  Plug 'sainnhe/sonokai'
3  Plug 'vim-airline/vim-airline'
4  Plug 'vim-airline/vim-airline-themes'
5  Plug 'ryanoasis/vim-devicons'
6  Plug 'heerun/vim-polyglot'
7  call plug#end()
8
9
10
11 " Global Sets """""""""""""""""""""""""""""""""""""""""
12 syntax on            " Enable syntax highlight
13 set nu               " Enable line numbers
```

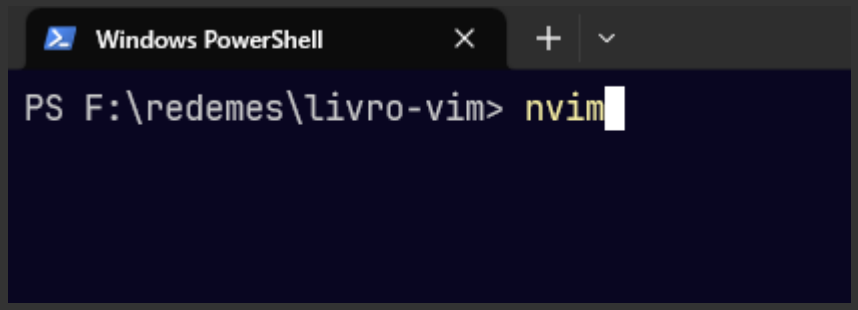
Windows PowerShell
PS F:\redemes\livro-vim> nvim

Windows PowerShell

[No Name] buffers

1

NVIM v0.8.3

Nvim is open source and freely distributable
https://neovim.io/#chat

type :help nvim<Enter> if you are new!
type :checkhealth<Enter> to optimize Nvim
digite :q<Enter> para sair
type :help<Enter> for help

Patrocine o desenvolvimento do Vim!
digite :help sponsor<Enter> para informações

COMMAND [Sem nome] 100% ℓ:0/1≡ %:1

:PlugInstall

31°C Parc ens... 12:03

Windows PowerShell

[No Name] 0 buffers

```
Updated. Elapsed time: 2.758392 sec.
[====x]

- Finishing ... Done!
x vim-polyglot:
    Cloning into 'C:\Users\brito\AppData\Local\nvim-data\plu
    remote: Support for password authentication was removed
    remote: Please see https://docs.github.com/en/get-starte
    fatal: Authentication failed for 'https://github.com/hee
- vim-devicons: Already installed
- vim-airline: Already installed
- sonokai: Already installed
- vim-airline-themes: Already installed
```

Plugins

[Sem nome] 0 100% ℓ:0/1≡ %:1

Press 'R' to retry.

31°C Parc ens... 12:03

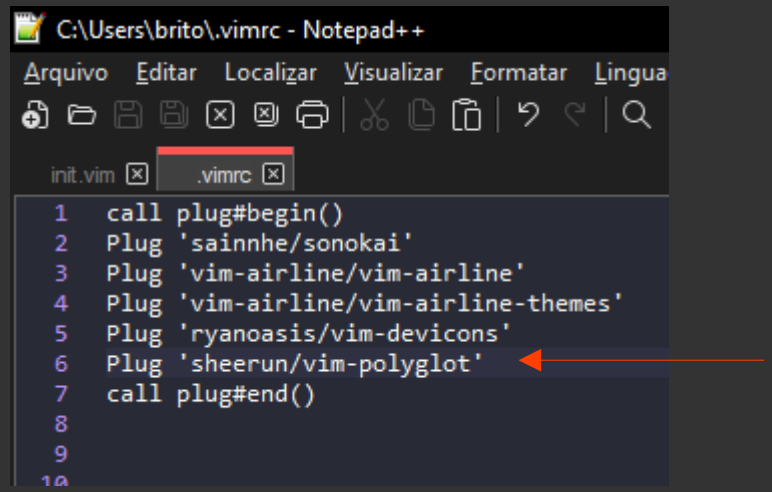

Repita os passos para instalar existia um erro no nome escrito agora esta certo

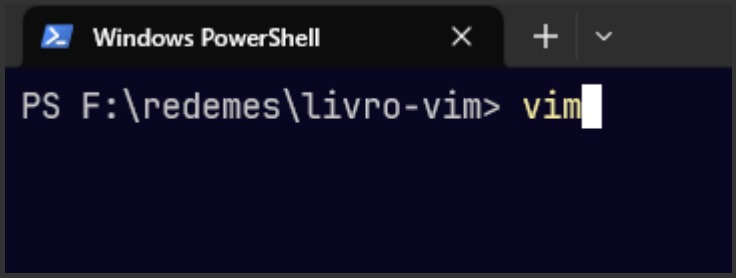
Windows PowerShell
PS F:\redemes\livro-vim> vim

[No Name] - VIM

```
[No Name] 0                                                                buffers
  1

                          VIM - Vi IMproved

                             version 9.0
                        by Bram Moolenaar et al.
                  Vim is open source and freely distributable

                       Help poor children in Uganda!
            type  :help iccf<Enter>       for information

            type  :q<Enter>               to exit
            type  :help<Enter>  or  <F1>  for on-line help
            type  :help version9<Enter>   for version info

COMMAND  [No Name]                                  0     0   100% ℓ:0/1≡ %:1
:PlugInstall
```

31°C Parc ens... 12:06

[Plugins] (F:\redemes\livro-vin

```
[No Name] 0                                                    buffers
1 Updated. Elapsed time: 11.109237 sec.
2 [=====]
3
4 - Finishing ... Done!
5 - vim-polyglot: Updating files: 100% (1387/1387), done.
6 - vim-devicons: Already installed
7 - vim-airline: Already installed
8 - sonokai: Already installed
9 - vim-airline-themes: Already installed
```

Como deu errado a primeira vez agora corrija o erro e faça o mesmo para o nvim

```
Plugins                                  [No Name]  0   100% ℓ:0/1≡ %:1
```

31°C Parc ens... 12:06

Arquivo Editar Localizar Visualizar Formatar Linguagem

init.vim .vimrc

```
1  call plug#begin()
2  Plug 'sainnhe/sonokai'
3  Plug 'vim-airline/vim-airline'
4  Plug 'vim-airline/vim-airline-themes'
5  Plug 'ryanoasis/vim-devicons'
6  Plug 'sheerun/vim-polyglot'
7  call plug#end()
8
9
10
```

Windows PowerShell

```
PS F:\redemes\livro-vim> nvim
```

Windows PowerShell

[No Name] 0 buffers

1

NVIM v0.8.3

Nvim is open source and freely distributable
https://neovim.io/#chat

type :help nvim<Enter> if you are new!
type :checkhealth<Enter> to optimize Nvim
digite :q<Enter> para sair
type :help<Enter> for help

Patrocine o desenvolvimento do Vim!
digite :help sponsor<Enter> para informações

COMMAND [Sem nome] 0 0 100% ℓ:0/1≡ %:1

:PlugInstall

31°C Parc ens... 12:08

Windows PowerShell

[No Name] 0 buffers

```
1 Updated. Elapsed time: 8.273662 sec.
2 [=====]
3
4 - Finishing ... Done!
5 - vim-polyglot: Updating files: 100% (1387/1387), done.
6 - vim-devicons: Already installed
7 - vim-airline: Already installed
8 - sonokai: Already installed
9 - vim-airline-themes: Already installed
```

Plugins

[Sem nome] 0 100% ℓ:0/1≡ %:1

Agora deu certo

31°C Parc ens... 12:09

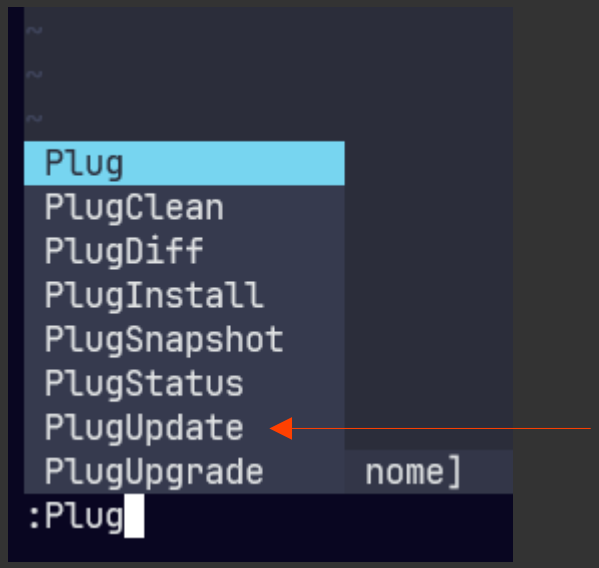

No nvim para atualizar um plugin
Digite Pl + tab
E ele autocompleta com as opções entre elas esta o
PlugUpdate ou até mesmo o PlugUpgrade

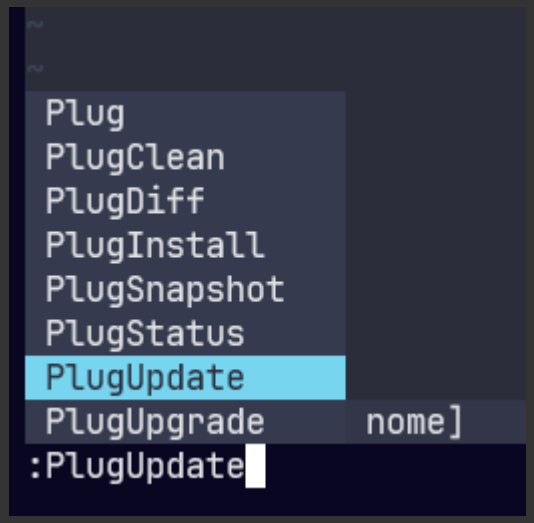

Para navegar nas opções use as setas para um lado e para o outro
Direita e esquerda

Mais um plugin para mostrar a arvore de arquivos do lado como se fossem os diretorios

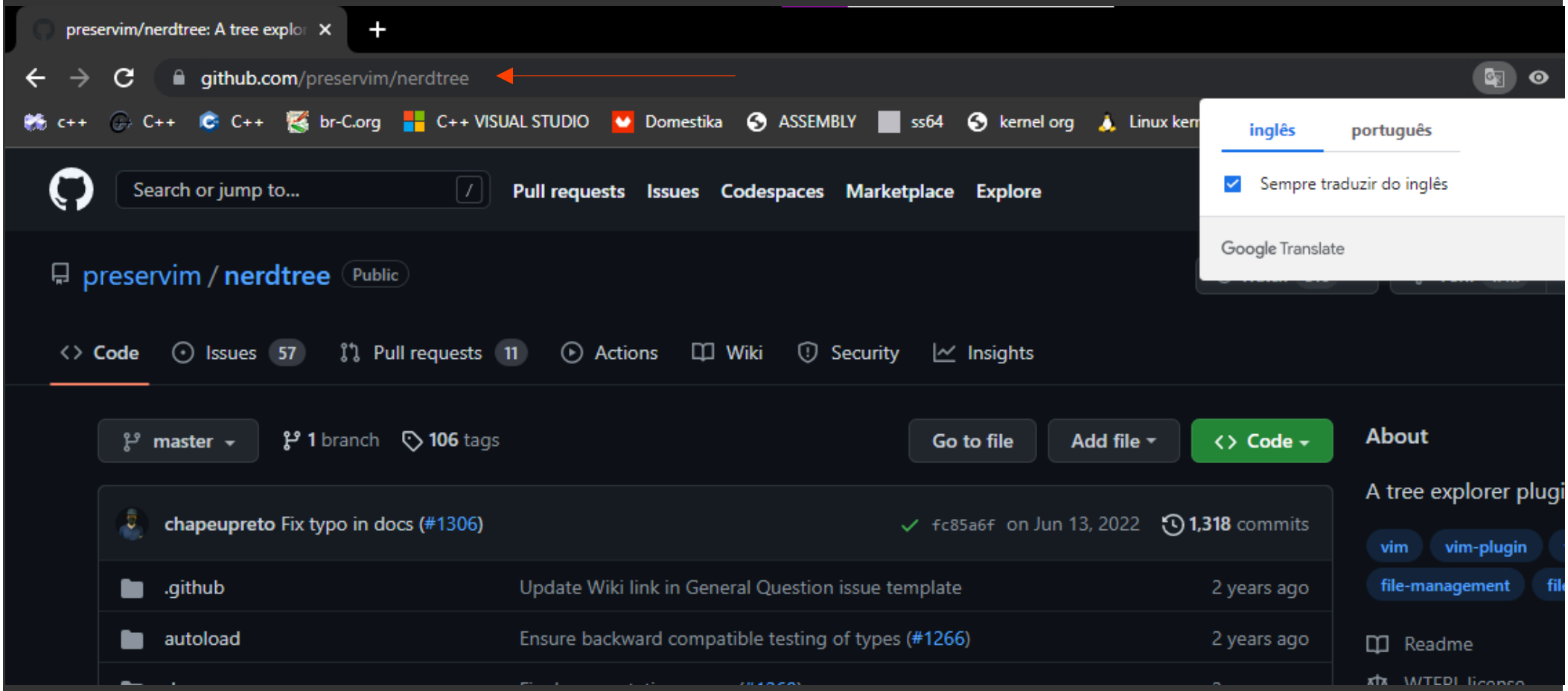

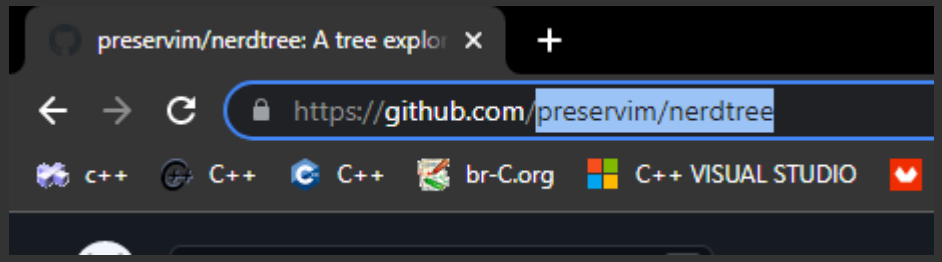
preservim/nerdtree: A tree explor
https://github.com/preservim/nerdtree
c++
C++
C++
br-C.org
C++ VISUAL STUDIO

nvim

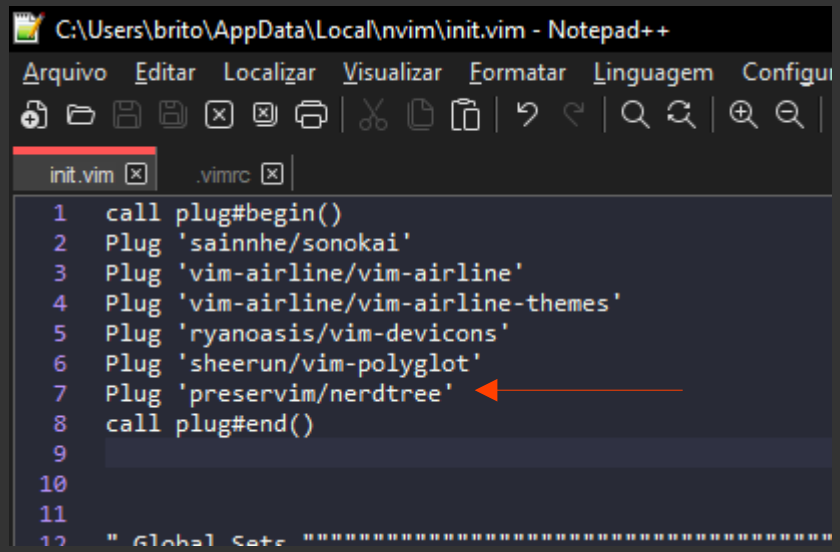
C:\Users\brito\AppData\Local\nvim\init.vim - Notepad++
Arquivo Editar Localizar Visualizar Formatar Linguagem Configu
init.vim
.vimrc
1 call plug#begin()
2 Plug 'sainnhe/sonokai'
3 Plug 'vim-airline/vim-airline'
4 Plug 'vim-airline/vim-airline-themes'
5 Plug 'ryanoasis/vim-devicons'
6 Plug 'sheerun/vim-polyglot'
7 Plug 'preservim/nerdtree'
8 call plug#end()
9
10
11

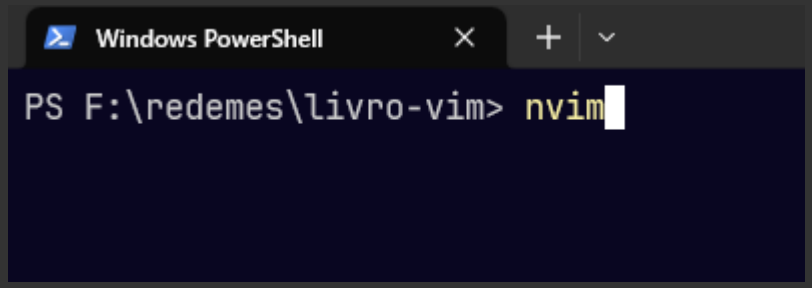
Windows PowerShell
PS F:\redemes\livro-vim> nvim

Windows PowerShell

[No Name] buffers

```
                    NVIM v0.8.3

   Nvim is open source and freely distributable
              https://neovim.io/#chat

 type  :help nvim<Enter>       if you are new!
 type  :checkhealth<Enter>     to optimize Nvim
digite  :q<Enter>             para sair
 type  :help<Enter>            for help

        Ajude crianças pobres em Uganda!
digite  :help iccf<Enter>     para informações
```

COMMAND [Sem nome] 100% ℓ:0/1 ≡ %:1

:PlugInstall

31°C Parc ens... 12:18

Instale no vim e no nvim

Windows PowerShell

[No Name] 0 buffers

```
Updated. Elapsed time: 4.105703 sec.
[======]

- Finishing ... Done!
- vim-polyglot: Already installed
- vim-devicons: Already installed
- vim-airline: Already installed
- sonokai: Already installed
- nerdtree: Cloning into 'C:\Users\brito\AppData\Local\nvim-
- vim-airline-themes: Already installed
```

Plugins

[Sem nome] 0 100% ℓ:0/1≡ %:1

31°C Parc ens... 12:18

C:\Users\brito\.vimrc - Notepad++

Arquivo Editar Localizar Visualizar Formatar Linguagem Configurações Ferramentas Macro Executar Plugins Janela ?

init.vim | .vimrc

```
let g:sonokai_style = 'andromeda'
let g:sonokai_enable_italic = 1
let g:sonokai_diagnostic_line_highlight = 1
let g:sonokai_current_word = 'bold'
colorscheme sonokai

if (has("nvim")) "Transparent background. Only for nvim"
    highlight Normal guibg=NONE ctermbg=NONE
    highlight EndOBuffer guibg=NONE ctermbg
endif

let g:airline_theme = 'sonokai'

" Remaps """""""""
```

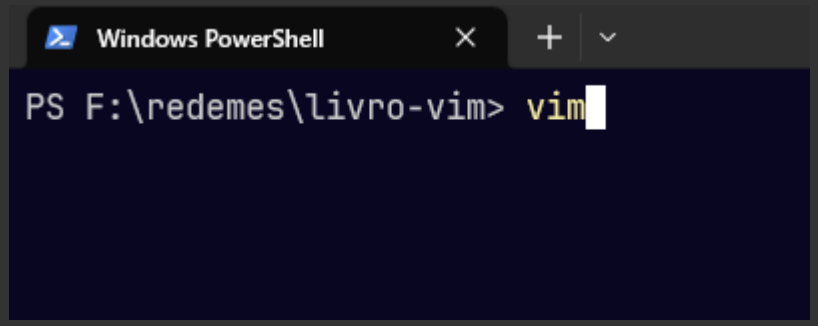
Windows PowerShell
PS F:\redemes\livro-vim> vim

[No Name] - VIM

```
[No Name] 0                                                                buffers
  1
~
~
~
```

[Plugins] - (F:\redemes\livro-v

[No Name] buffers

```
Updated. Elapsed time: 0.874546 sec.
[======]

- Finishing ... Done!
- vim-polyglot: Already installed
- vim-devicons: Already installed
- vim-airline: Already installed
- sonokai: Already installed
- nerdtree: Already installed
- vim-airline-themes: Already installed
```

Plugins [No Name] 100% :0/1 :1

31°C Parc ens... 12:25

Windows PowerShell

[No Name] buffers

```
Updated. Elapsed time: 0.623266 sec.
[======]

- Finishing ... Done!
- vim-polyglot: Already installed
- vim-devicons: Already installed
- vim-airline: Already installed
- sonokai: Already installed
- nerdtree: Already installed
- vim-airline-themes: Already installed
```

Feito no vim e no nvim

Plugins [Sem nome] 100% ℓ:0/1≡ %:1

31°C Parc ens... 12:26

```
endif

let g:airline_theme = 'sonokai'


" Remaps """"""""""""""""""""""""""""""""""""""""""""""""""""""""""""
" Shortcuts for split navigation
map <C-h> <C-w>h
map <C-j> <C-w>j
map <C-k> <C-w>k
map <C-l> <C-w>l


" autocmd """""""""""""""""""""""""""""""""""""""""""""""""""""""""""
" autocmds aqui
```

```
    highlight Normal guibg=NONE ctermbg=NONE
    highlight EndOBuffer guibg=NONE ctermbg
endif

let g:airline_theme = 'sonokai'

" Remaps """"""
```

Instalando mais um plugin

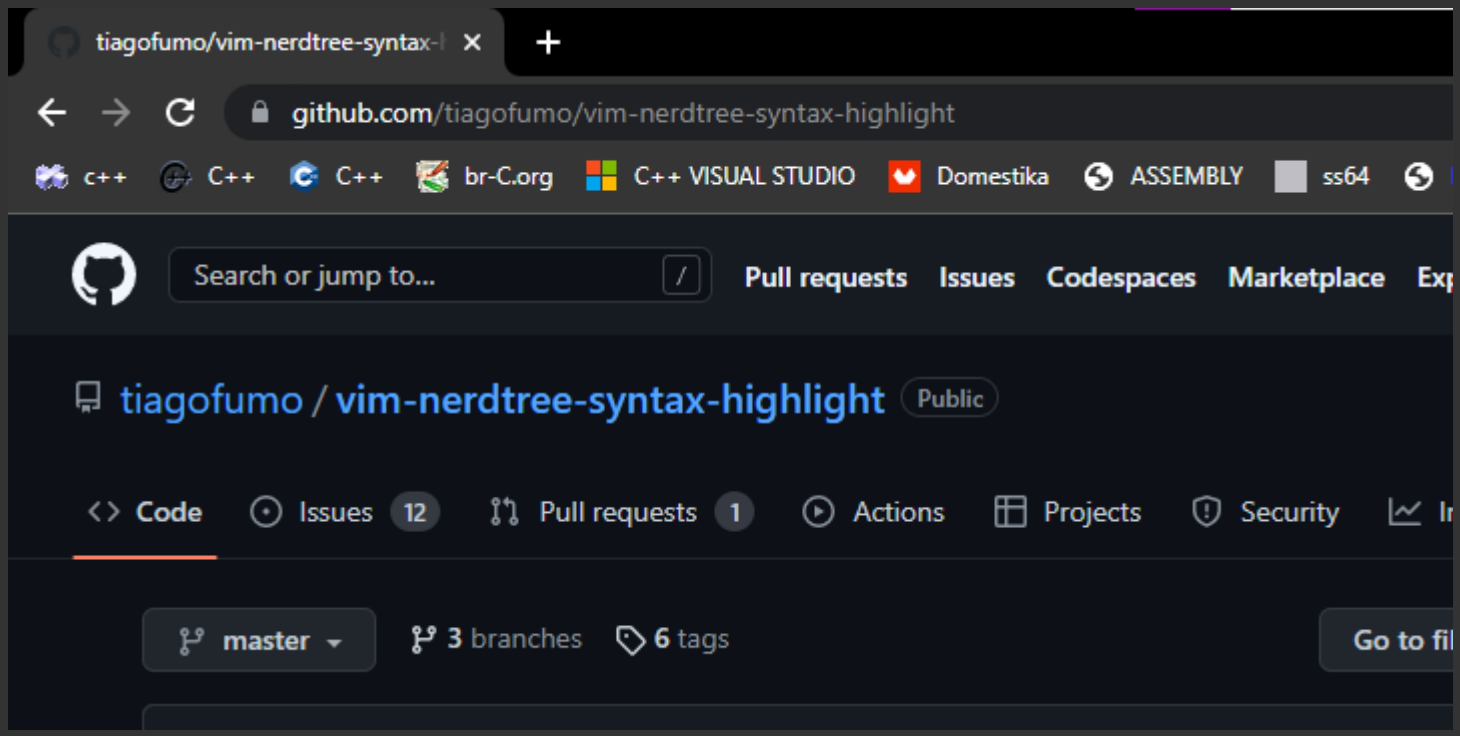

Outro plugin

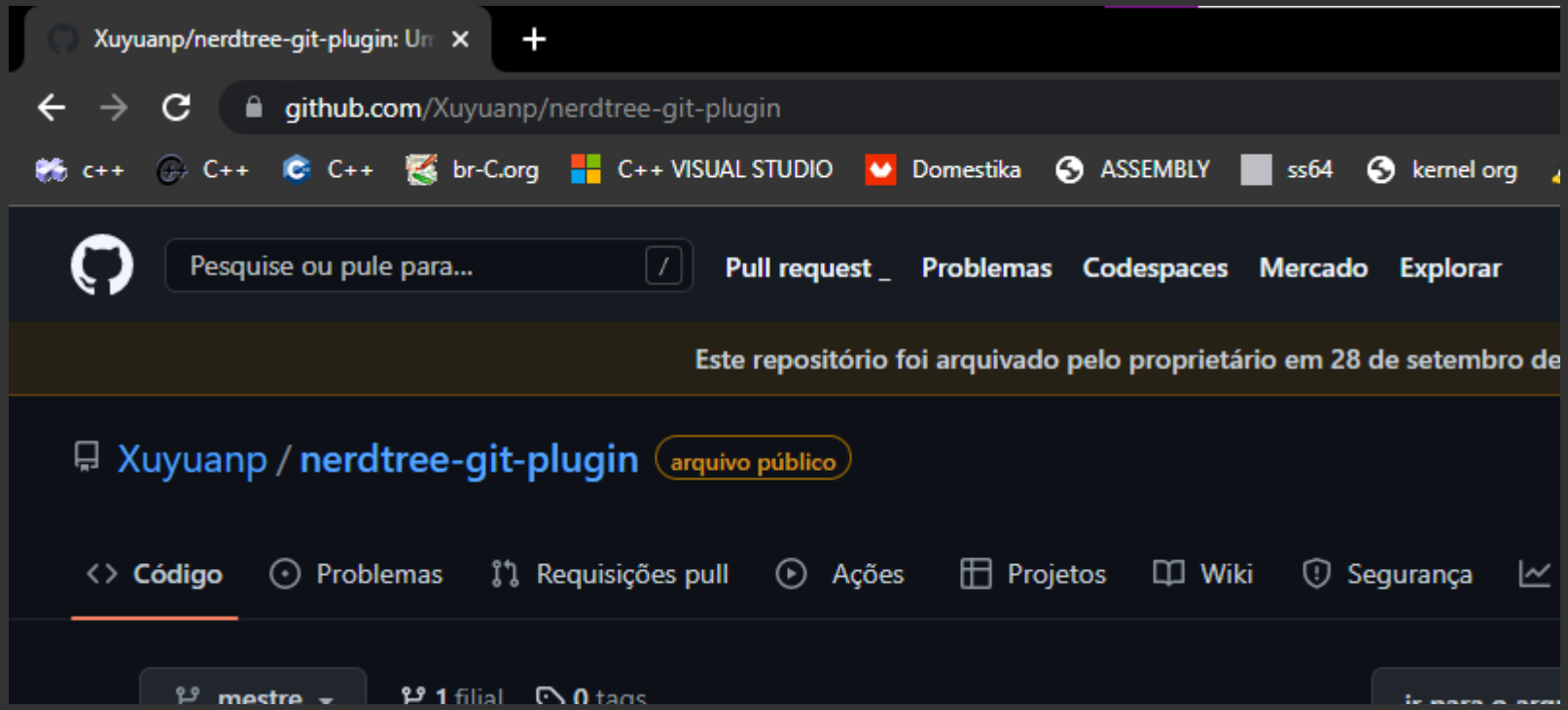

Arquivo Editar Localizar Visualizar Formatar Linguagem Configurações

init.vim .vimrc

```
1  call plug#begin()
2  Plug 'sainnhe/sonokai'
3  Plug 'vim-airline/vim-airline'
4  Plug 'vim-airline/vim-airline-themes'
5  Plug 'ryanoasis/vim-devicons'
6  Plug 'sheerun/vim-polyglot'
7  Plug 'preservim/nerdtree'
8  Plug 'tiagofumo/vim-nerdtree-syntax-highlight'
9  Plug 'Xuyuanp/nerdtree-git-plugin'
10 call plug#end()
11
12
13
14 " Global Sets """""""""""""""""""""""""""""""""""""""""""""""""""""
15 syntax on            " Enable syntax highlight
```

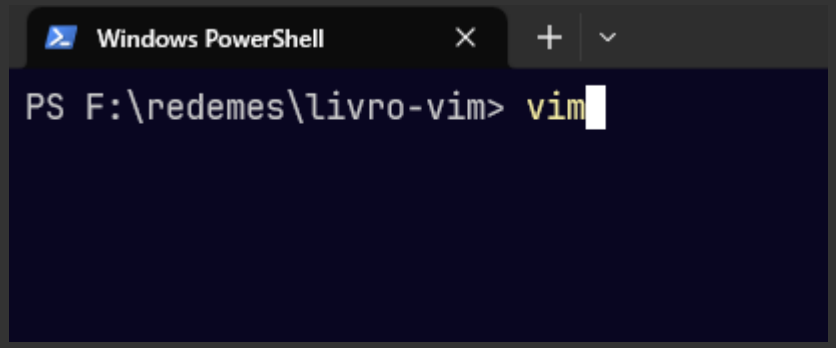
Windows PowerShell
PS F:\redemes\livro-vim> vim

[No Name] - VIM

```
[No Name] 0                                                                buffers
  1
~
~
~
```

[Plugins] (F:\redemes\livro-vin

[No Name] buffers

```
Updated. Elapsed time: 4.537370 sec.
[========]

- Finishing ... Done!
- vim-polyglot: Already installed
- vim-devicons: Already installed
- vim-nerdtree-syntax-highlight: Cloning into 'C:\Users\brit
- vim-airline: Already installed
- sonokai: Already installed
- nerdtree: Already installed
- nerdtree-git-plugin: Cloning into 'C:\Users\brito\vimfiles
- vim-airline-themes: Already installed
```

Fasemos isso no vim e no nvim

Plugins [No Name] 100% :0/1 :1

32°C Parc ens... 12:42

Instalando mais um plugin

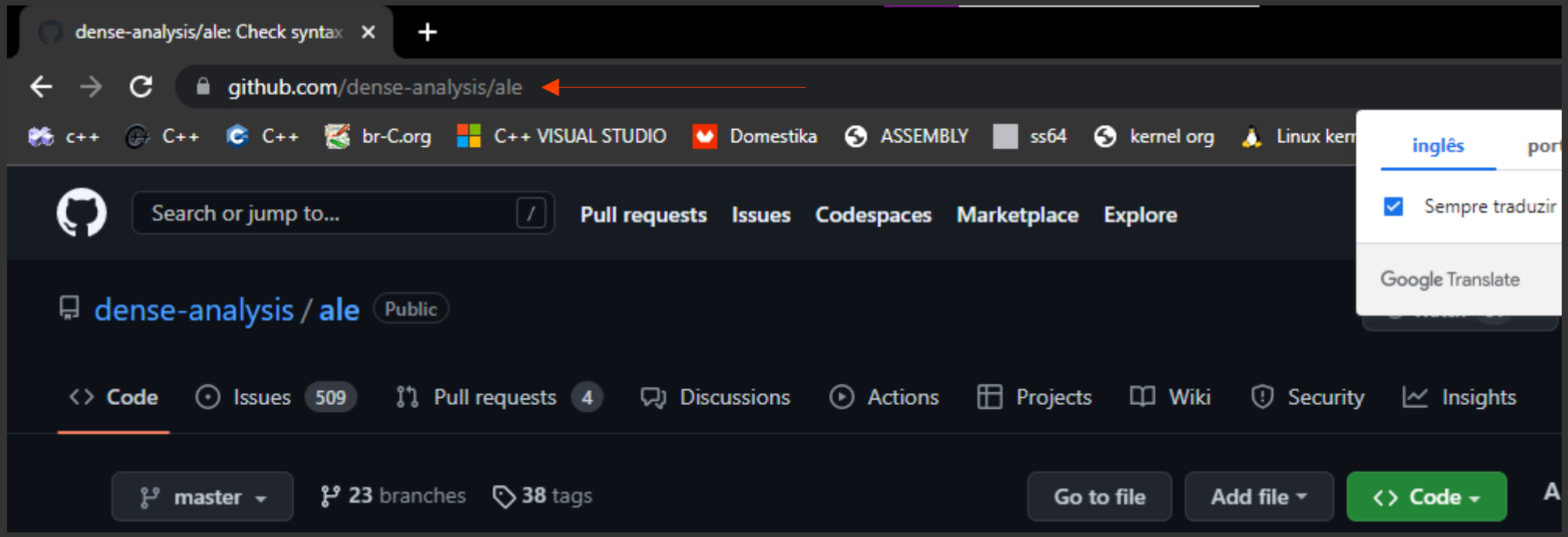

do so.

```
cd ~/.vim/bundle
git clone https://github.com/dense-analysis/ale.git
```

3.iii. Installation with Vundle

You can install this plugin using Vundle by adding the GitHub path for this repository to your `~/.vimrc`:

```
Plugin 'dense-analysis/ale'
```

Then run the command `:PluginInstall` in Vim.

See the Vundle documentation for more information.

*C:\Users\brito\AppData\Local\nvim\init.vim - Notepad++

Arquivo Editar Localizar Visualizar Formatar Linguagem Configurações Ferramentas M

init.vim .vimrc

```
1  call plug#begin()
2  Plug 'sainnhe/sonokai'
3  Plug 'vim-airline/vim-airline'
4  Plug 'vim-airline/vim-airline-themes'
5  Plug 'ryanoasis/vim-devicons'
6  Plug 'sheerun/vim-polyglot'
7  Plug 'preservim/nerdtree'
8  Plug 'tiagofumo/vim-nerdtree-syntax-highlight'
9  Plug 'Xuyuanp/nerdtree-git-plugin'
10 Plug 'dense-analysis/ale'
11 call plug#end()
12
13
14
15 " Global Sets """"""""""
```

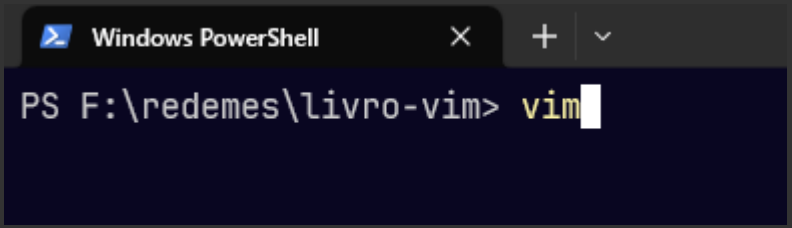
Windows PowerShell
PS F:\redemes\livro-vim> vim

[No Name] - VIM

[No Name] 0 buffers

```
                    VIM - Vi IMproved

                       version 9.0
                  by Bram Moolenaar et al.
          Vim is open source and freely distributable

                 Help poor children in Uganda!
        type  :help iccf<Enter>       for information

        type  :q<Enter>               to exit
        type  :help<Enter>  or  <F1>  for on-line help
        type  :help version9<Enter>   for version info
```

COMMAND [No Name] 0 0 100% ℓ:0/1≡ %:1

:PlugInstall

32°C Parc ens... 12:54

[Plugins] - (F:\redemes\livro-v

[No Name] buffers

```
Updated. Elapsed time: 14.495107 sec.
[=========]

- Finishing ... Done!
- vim-polyglot: Already installed
- vim-devicons: Already installed
- vim-nerdtree-syntax-highlight: Already installed
- ale: Updating files: 100% (2040/2040), done.
- vim-airline: Already installed
- sonokai: Already installed
- nerdtree: Already installed
- nerdtree-git-plugin: Already installed
- vim-airline-themes: Already installed
```

Plugins

[No Name] 100% ℓ:0/1 %:1

32°C Parc ens... 12:55

neoclide/coc.nvim: Nodejs exten

github.com/neoclide/coc.nvim

c++ C++ C++ br-C.org C++ VISUAL STUDIO Domestika ASSEMBLY ss64 kernel org Linux kern Outros favoritos

inglês português

Sempre traduzir do inglês

Google Translate

Search or jump to... / Pull requests Issues Codespaces Marketplace Explore

neoclide / coc.nvim Public

Sponsor Star 22.3k

Code Issues 17 Pull requests 6 Discussions Actions Wiki Security Insights

master 8 branches 82 tags Go to file Add file Code

shadowwa and Shad docs: fix typo termainal -> terminal (#4514) ... 59a942d yesterday 5,634 commits

.github	chore(package): update node-client	2 months ago
.vim	chore(settings): update coc-settings.json	2 weeks ago
autoload	refactor(progress): show cancellable progress as notification	2 weeks ago
bin	feat(input): support placeholder and update value	3 months ago
data	docs: fix typo termainal -> terminal (#4514)	yesterday
doc	docs: fix typo termainal -> terminal (#4514)	yesterday
lua/coc	fix(lua): fix number check	5 months ago
plugin	fix(rpc): remove dynamic autocmds on restart	2 months ago
src	fix(semanticTokens): make indexing of highlight groups more consistent (	2 weeks ago

About

Nodejs extension host for vim & neovim, load extensions like VSCode and host language servers.

vim autocompletion vim-plugin nvim neovim-plugin lsp language-client

Readme

View license

22.3k stars

127 watching

905 forks

Releases 82

32°C Parc ens... 13:06

Coc esse é importante

```bash
curl -sL install-node.vercel.app/lts | bash
```

For vim-plug users:

```vim
" Use release branch (recommend)
Plug 'neoclide/coc.nvim', {'branch': 'release'}

" Or build from source code by using yarn: https://yarnpkg.com
Plug 'neoclide/coc.nvim', {'branch': 'master', 'do': 'yarn install --frozen-lockfile'}
```

in your `.vimrc` or `init.vim`, then restart Vim and run `:PlugInstall`.

Checkout Install coc.nvim for more info.

You **have to** install coc extension or configure language servers for LSP support.

Install extensions like:

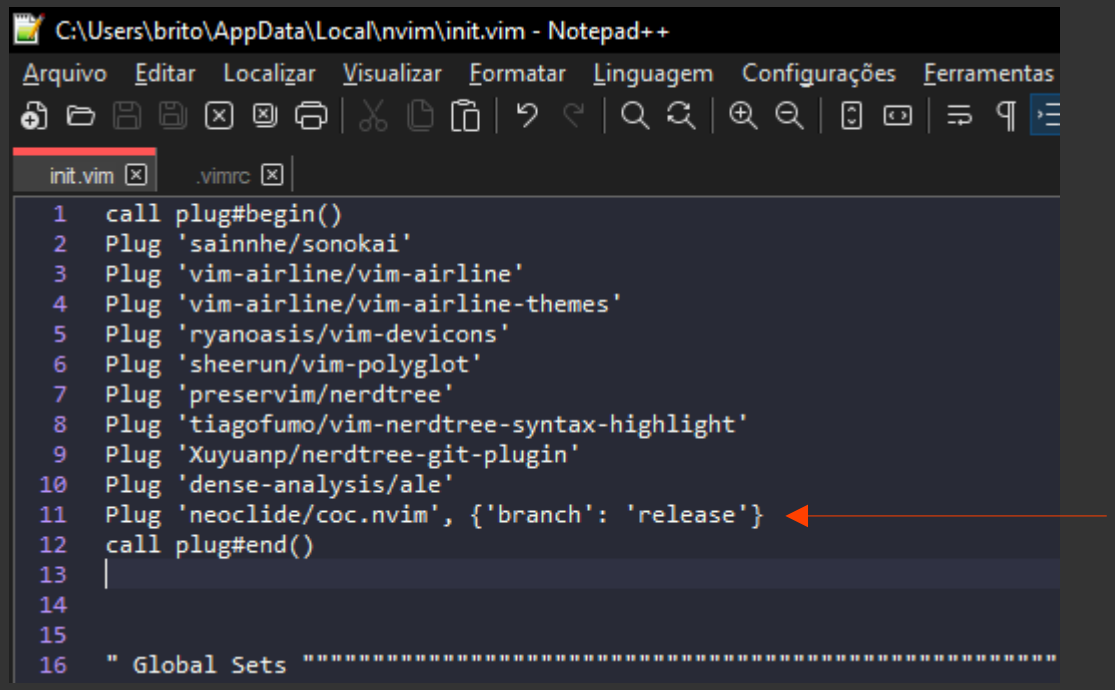

Ele possui um formato diferente e temos ainda que criar um arquivo de configuração .json

Or configure language server in `coc-settings.json` opened by `:CocConfig`, like:

```
{
  "languageserver": {
    "go": {
      "command": "gopls",
      "rootPatterns": ["go.mod"],
      "trace.server": "verbose",
      "filetypes": ["go"]
    }
  }
}
```

Checkout the wiki for more details:

Copie todo esse arquivo

neoclide/coc.nvim: Nodejs extens

github.com/neoclide/coc.nvim

README.md

```
" May need for Vim (not Neovim) since coc.nvim calculates byte offset by count
" utf-8 byte sequence
set encoding=utf-8
" Some servers have issues with backup files, see #649
set nobackup
set nowritebackup

" Having longer updatetime (default is 4000 ms = 4s) leads to noticeable
" delays and poor user experience
set updatetime=300

" Always show the signcolumn, otherwise it would shift the text each time
" diagnostics appear/become resolved
set signcolumn=yes

" Use tab for trigger completion with characters ahead and navigate
" NOTE: There's always complete item selected by default, you may want to enable
" no select by `"suggest.noselect": true` in your configuration file
" NOTE: Use command ':verbose imap <tab>' to make sure tab is not mapped by
" other plugin before putting this into your config
inoremap <silent><expr> <TAB>
      \ coc#pum#visible() ? coc#pum#next(1) :
      \ CheckBackspace() ? "\<Tab>" :
      \ coc#refresh()
inoremap <expr><S-TAB> coc#pum#visible() ? coc#pum#prev(1) : "\<C-h>"

" Make <CR> to accept selected completion item or notify coc.nvim to format
" <C-g>u breaks current undo, please make your own choice
```

33°C Parc ens... 13:11

neoclide/coc.nvim: Nodejs exten

github.com/neoclide/coc.nvim

README.md

Example Vim configuration

Configuration is required to make coc.nvim easier to work with, since it doesn't change your key-mappings or Vim options. This is done as much as possible to avoid conflict with your other plugins.

!**Important**: Some Vim plugins could change key mappings. Please use command like `:verbose imap <tab>` to make sure that your keymap has taken effect.

```
" May need for Vim (not Neovim) since coc.nvim calculates byte offset by count
" utf-8 byte sequence
set encoding=utf-8
" Some servers have issues with backup files, see #649
set nobackup
set nowritebackup

" Having longer updatetime (default is 4000 ms = 4s) leads to noticeable
" delays and poor user experience
set updatetime=300

" Always show the signcolumn, otherwise it would shift the text each time
" diagnostics appear/become resolved
set signcolumn=yes

" Use tab for trigger completion with characters ahead and navigate
" NOTE: There's always complete item selected by default, you may want to enable
" no select by `"suggest.noselect": true` in your configuration file
" NOTE: Use command ':verbose imap <tab>' to make sure tab is not mapped by
" other plugin before putting this into your config
```

As duas formas de copiar servem

*C:\Users\brito\AppData\Local\nvim\init.vim - Notepad++

Arquivo Editar Localizar Visualizar Formatar Linguagem Configurações Ferramentas Macro Executar Plugins Janela ?

init.vim | .vimrc

```
84
85
86
87  " NerdTree  """""""
```

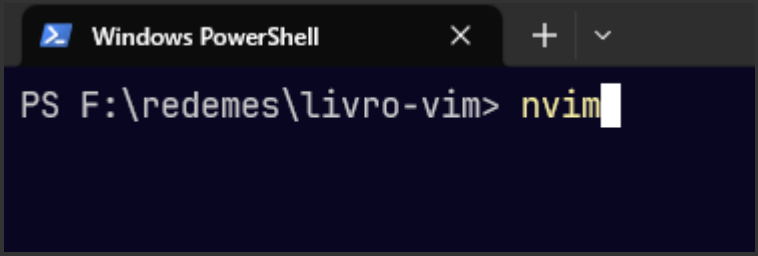
Windows PowerShell
PS F:\redemes\livro-vim> nvim

```
Windows PowerShell
[No Name] 0                                                    buffers
1 Updated. Elapsed time: 10.779404 sec.
2 [==========]
3
4 - Finishing ... Done!
5 - vim-polyglot: Already installed
6 - vim-devicons: Already installed
7 - sonokai: Already installed
8 - ale: Already installed
9 - vim-airline: Already installed
10 - vim-airline-themes: Already installed
11 - vim-nerdtree-syntax-highlight: Already installed
12 - nerdtree: Already installed
13 - nerdtree-git-plugin: Already installed
14 - coc.nvim: Updating files: 100% (487/487), done.

                                  1
                                  0 creating coc.nvim data directory: C:\Users\brito\AppData\Local\coc
Plugins                           [Sem nome]                    0      100% ℓ:0/1≡ %:1
33°C Parc ens...                                                                    13:17
```

Coc instalado

[Plugins] (F:\redemes\livro-vin

[No Name] buffers

```
Updated. Elapsed time: 8.755258 sec.
[==========]

- Finishing ... Done!
- vim-polyglot: Already installed
- vim-devicons: Already installed
- sonokai: Already installed
- ale: Already installed
- vim-airline: Already installed
- vim-airline-themes: Already installed
- vim-nerdtree-syntax-highlight: Already installed
- nerdtree: Already installed
- nerdtree-git-plugin: Already installed
- coc.nvim: Cloning into 'C:\Users\brito\vimfiles\plugged\co
```

Coc instalado no vim e no nvim

Plugins [No Name] 100% :0/1 :1

33°C Parc ens... 13:20

Até agora estamos instalando plugins que seguem sempre a mesma forma.
Daqui pra frente vou colocar só o nome dos plugins que instalei
E se algum exigir um modo de instalação diferente mostrarei

Adicione essa linha aos dois arquivos
Outra coisa tudo que eu falar vale para os dois arquivos se existir algo diferente aviso

```
90
91
92
93
94  " COC (Conquer of Completion) """"""""""
```

Vamos criar o arqvuido de configuração para o nvim

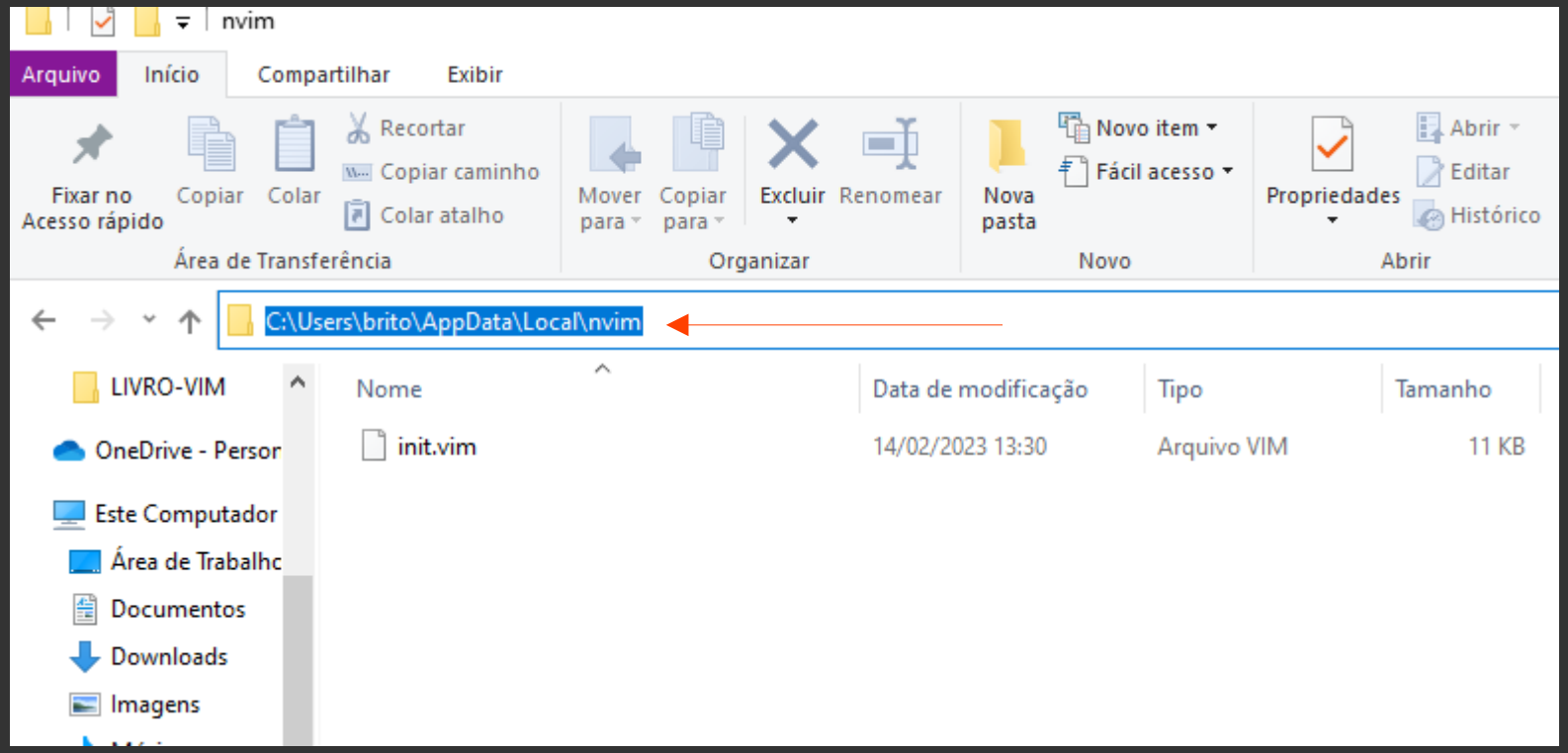

Vamos criar o arquivo nesse arquivo
Mas antes vou mostrar como fazer de um jeito mais facil

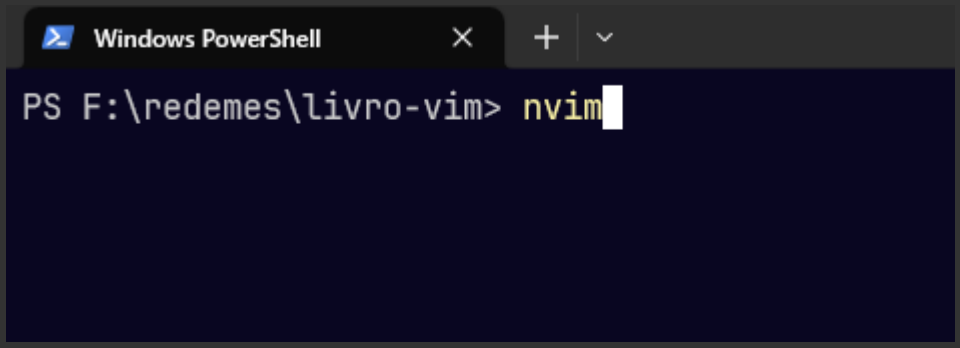
Windows PowerShell
PS F:\redemes\livro-vim> nvim

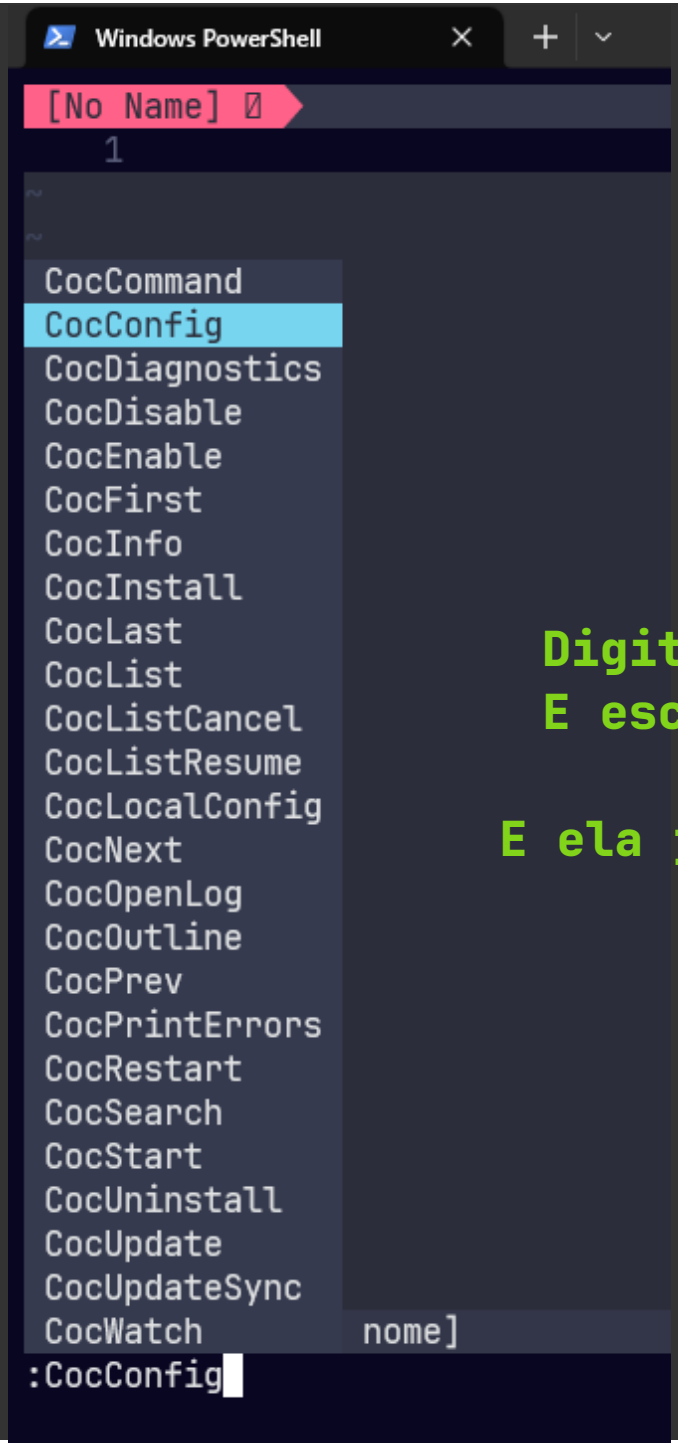

Digitamos coc + tab
E escolhemos a opção
cocconfig
E ela já abre o arquivo
certo

Windows PowerShell

~/A/L/n/coc-settings.json

1

Ele já abre o arquivo de configuração na pasta certa

NORMAL ~/AppData/Local/nvim/coc-settings.json

[coc.nvim] Run :CocInstall coc-json for json intellisense

Windows PowerShell

~/A/L/n/coc-settings.json buffers

1

nvim

Arquivo Início Compartilhar Exibir

Fixar no Acesso rápido | Copiar | Colar | Recortar | Copiar caminho | Colar atalho | Área de Transferência

Mover para | Copiar para | Excluir | Renomear | Organizar

Nova pasta | Novo item | Fácil acesso | Novo

Propriedades | Abrir | Editar | Histórico | Abrir

Selecionar tudo | Limpar seleção | Inverter seleção | Selecionar

C:\Users\brito\AppData\Local\nvim

Pesquisar em nvim

LIVRO-VIM
OneDrive - Persor
Este Computador
Área de Trabalhc
Documentos
Downloads
Imagens
Músicas
Objetos 3D
Vídeos
OS (C:)
OS (D:)

Nome	Data de modificação	Tipo	Tamanho
init.vim	14/02/2023 13:30	Arquivo VIM	11 KB

1 item

NORMAL ~/AppData/Local/nvim/coc-settings.json jsonc 100% ℓ:0/1≡ %:1

[coc.nvim] Run :CocInstall coc-json for json intellisense

33°C Pred ens... 13:39

:w

Para salvar o arquivo e ele aparecer na pasta

Windows PowerShell

~/A/L/n/coc-settings.json buffers

1

nvim

Arquivo Início Compartilhar Exibir

Fixar no Acesso rápido | Copiar | Colar | Recortar | Copiar caminho | Colar atalho — Área de Transferência

Mover para | Copiar para | Excluir | Renomear — Organizar

Nova pasta | Novo item | Fácil acesso — Novo

Propriedades | Abrir | Editar | Histórico — Abrir

Selecionar tudo | Limpar seleção | Inverter seleção — Selecionar

Este Computador › OS (C:) › Usuários › brito › AppData › Local › nvim

Pesquisar em nvim

LIVRO-VIM
OneDrive - Persor
Este Computador
Área de Trabalhc
Documentos
Downloads
Imagens
Músicas
Objetos 3D
Vídeos
OS (C:)
OS (D:)

Nome	Data de modificação	Tipo	Tamanho
coc-settings.json	14/02/2023 13:41	Arquivo JSON	0 KB
init.vim	14/02/2023 13:30	Arquivo VIM	11 KB

2 itens

NORMAL ~/AppData/Local/nvim/coc-settings.json jsonc 100% ℓ:0/1≡ %:1

"~/AppData/Local/nvim/coc-settings.json" [Novo] 0L, 0B gravado(s)

33°C Pred ens... 13:41

Usei o comando

:w

Para salvar o arquivo e dai ele aparece na pasta certa

Windows PowerShell

~/A/L/n/coc-settings.json+ buffers

```
1 {
2     "languageserver": {
3     }
4 }
```

INSERT ~/AppData/Local/nvim/coc-settings.json[+] jsonc 100% ℓ:4/4≡ %:2

:i

-- INSERÇÃO --

Tempestade 13:46

Esc para sair e depois :w
Para salvar

Windows PowerShell

~/A/L/n/coc-settings.json+ buffers

```
1 {
2     "languageserver": {
3     }
4 }
```

COMMAND ~/AppData/Local/nvim/coc-settings.json[+] jsonc 100% ln:4/4 ≡ %:1

:w

Tempestade 13:47

Windows PowerShell

~/A/L/n/coc-settings.json

buffers

```
1 {
2     "languageserver": {
3     }
4 }
```

NORMAL ~/AppData/Local/nvim/coc-settings.json jsonc 100% ℓ:4/4≡ %:1

"~/AppData/Local/nvim/coc-settings.json" 4L, 38B gravado(s)

Tempestade 13:48

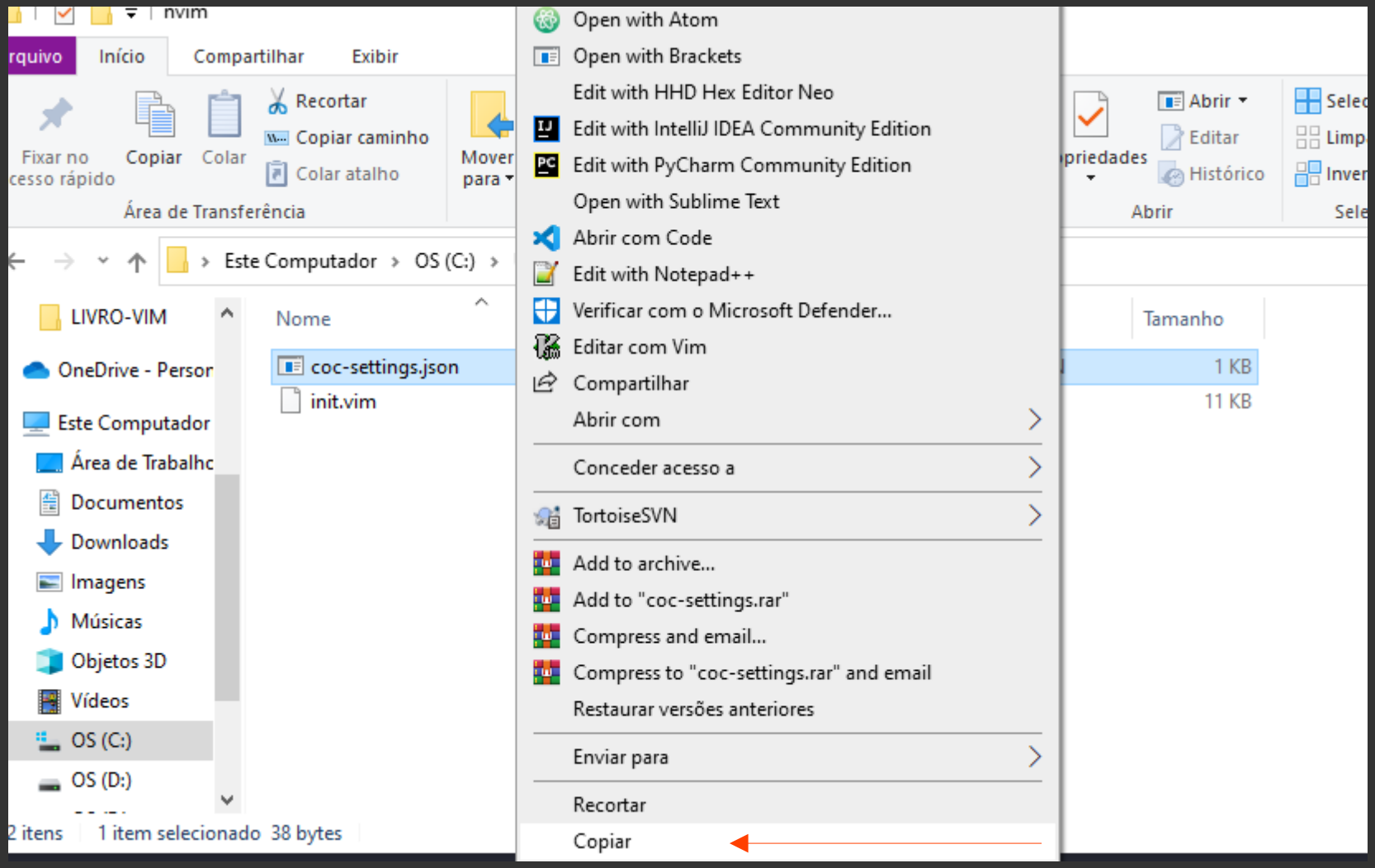

Vamos fazer a mesma coisa para o vim copie esse arquivo

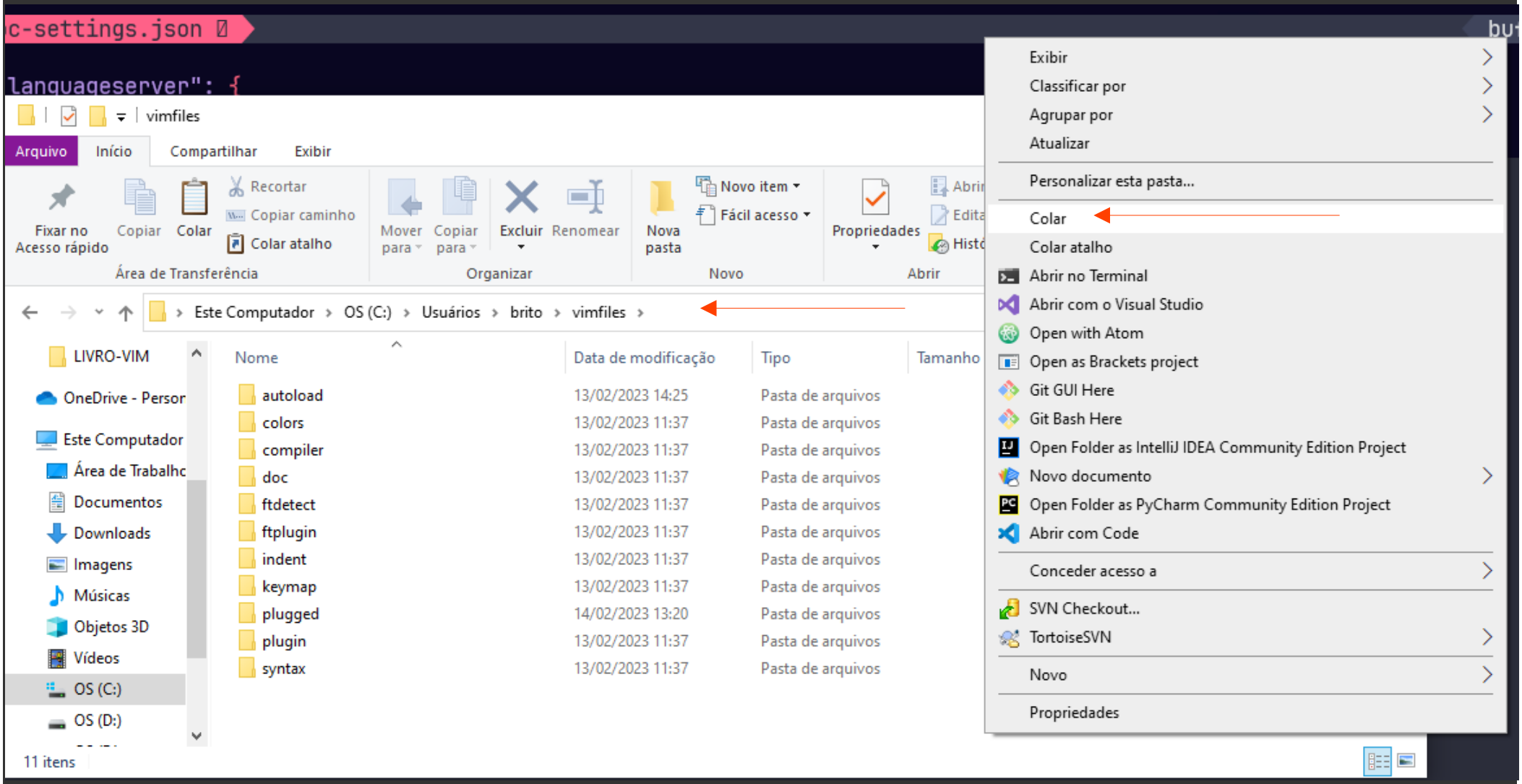

Cole nessa pasta

vimfiles

Arquivo | Início | Compartilhar | Exibir

Fixar no Acesso rápido | Copiar | Colar | Recortar | Copiar caminho | Colar atalho — Área de Transferência

Mover para | Copiar para | Excluir | Renomear — Organizar

Nova pasta | Novo item | Fácil acesso — Novo

Propriedades | Abrir | Editar | Histórico — Abrir

Selecionar tudo | Limpar seleção | Inverter seleção — Selecionar

Este Computador › OS (C:) › Usuários › brito › vimfiles ›

LIVRO-VIM
OneDrive - Persor
Este Computador
Área de Trabalhc
Documentos
Downloads
Imagens
Músicas
Objetos 3D
Vídeos
OS (C:)
OS (D:)

Nome	Data de modificação	Tipo	Tamanho
autoload	13/02/2023 14:25	Pasta de arquivos	
colors	13/02/2023 11:37	Pasta de arquivos	
compiler	13/02/2023 11:37	Pasta de arquivos	
doc	13/02/2023 11:37	Pasta de arquivos	
ftdetect	13/02/2023 11:37	Pasta de arquivos	
ftplugin	13/02/2023 11:37	Pasta de arquivos	
indent	13/02/2023 11:37	Pasta de arquivos	
keymap	13/02/2023 11:37	Pasta de arquivos	
plugged	14/02/2023 13:20	Pasta de arquivos	
plugin	13/02/2023 11:37	Pasta de arquivos	
syntax	13/02/2023 11:37	Pasta de arquivos	
coc-settings.json	14/02/2023 13:47	Arquivo JSON	1 KB

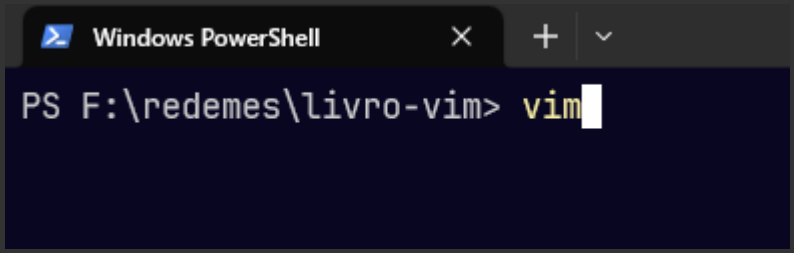
Windows PowerShell
PS F:\redemes\livro-vim> vim

[No Name] - VIM

[No Name] 0 buffers

```
1

                    VIM - Vi IMproved

                       version 9.0
                  by Bram Moolenaar et al.
          Vim is open source and freely distributable

                 Help poor children in Uganda!
        type  :help iccf<Enter>       for information

        type  :q<Enter>               to exit
        type  :help<Enter>  or  <F1>  for on-line help
        type  :help version9<Enter>   for version info
```

COMMAND [No Name] 0 0 100% ℓ:0/1≡ %:1

:CocConfig

33°C Pred ens... 13:54

coc-settings.json (~\vimfiles) -

~/v/coc-settings.json

buffers

```
1 {
2     "lar
3     }
4 }
```

vimfiles

Arquivo | Início | Compartilhar | Exibir

Fixar no Acesso rápido | Copiar | Colar | Recortar | Copiar caminho | Colar atalho — Área de Transferência

Mover para | Copiar para | Excluir | Renomear — Organizar

Nova pasta | Novo item | Fácil acesso — Novo

Propriedades | Abrir | Editar | Histórico — Abrir

Selecionar tudo | Limpar seleção | Inverter seleção — Selecionar

Este Computador › OS (C:) › Usuários › brito › vimfiles

Pesquisar em vimf...

LIVRO-VIM
OneDrive - Persor
Este Computador
Área de Trabalhc
Documentos
Downloads
Imagens
Músicas
Objetos 3D
Vídeos
OS (C:)
OS (D:)

Nome	Data de modificação	Tipo	Tamanho
autoload	13/02/2023 14:25	Pasta de arquivos	
colors	13/02/2023 11:37	Pasta de arquivos	
compiler	13/02/2023 11:37	Pasta de arquivos	
doc	13/02/2023 11:37	Pasta de arquivos	
ftdetect	13/02/2023 11:37	Pasta de arquivos	
ftplugin	13/02/2023 11:37	Pasta de arquivos	
indent	13/02/2023 11:37	Pasta de arquivos	
keymap	13/02/2023 11:37	Pasta de arquivos	
plugged	14/02/2023 13:20	Pasta de arquivos	
plugin	13/02/2023 11:37	Pasta de arquivos	
syntax	13/02/2023 11:37	Pasta de arquivos	
C%%Users%brito%vimfiles%coc-settings...	14/02/2023 13:55	Arquivo SWP	0 KB
coc-settings.json	14/02/2023 13:47	Arquivo JSON	1 KB

13 itens | 1 item selecionado 38 bytes

NORMAL ~\vimfiles\coc-settings.json jsonc utf-8 25% ℓ:1/4 ≡ %:1

[coc.nvim] Run :CocInstall coc-json for json intellisense

33°C Pred ens... 13:55

coc-settings.json (~\vimfiles) -

~/v/coc-settings.json buffers

```
1 {
2     "languageserver": {
3     }
4 }
```

:w

Para salvar

NORMAL ~\vimfiles\coc-settings.json jsonc utf-8 25% ℓ:1/4≡ %:1

"~\vimfiles\coc-settings.json" 4L, 38B written

33°C Pred ens... 13:56

Agora vamos adicionar um plugin para o coc

Copiamo e colamos o plugin nessa parte
Fazemos isso para os dois arquivos vim e nvim

```
nmap <C-a> :NerdTreeToggle<CR>



" COC (Conquer of Completion) """"""
```

[No Name] - VIM

```
Install finished

- ✓ coc-snippets Move extension coc-snippets@3.1.6 to C:\Users\brito\AppData\Local\coc\extensions\node_modules\coc-snippets
```

Automaticamente ao abrir o vim ele instala

```
[No Name]                    100% ℓ:0/1≡ %:1   N…  [Scratch]   33% ℓ:1/3≡ %:1

Ultisnips feature of coc-snippets requires python support on vim, check out :h python
(1)Understand, do'not show again:
```

33°C Pred ens... 14:03

Parece que para o nvim não funcionou um pouco mais adiante vejo isso

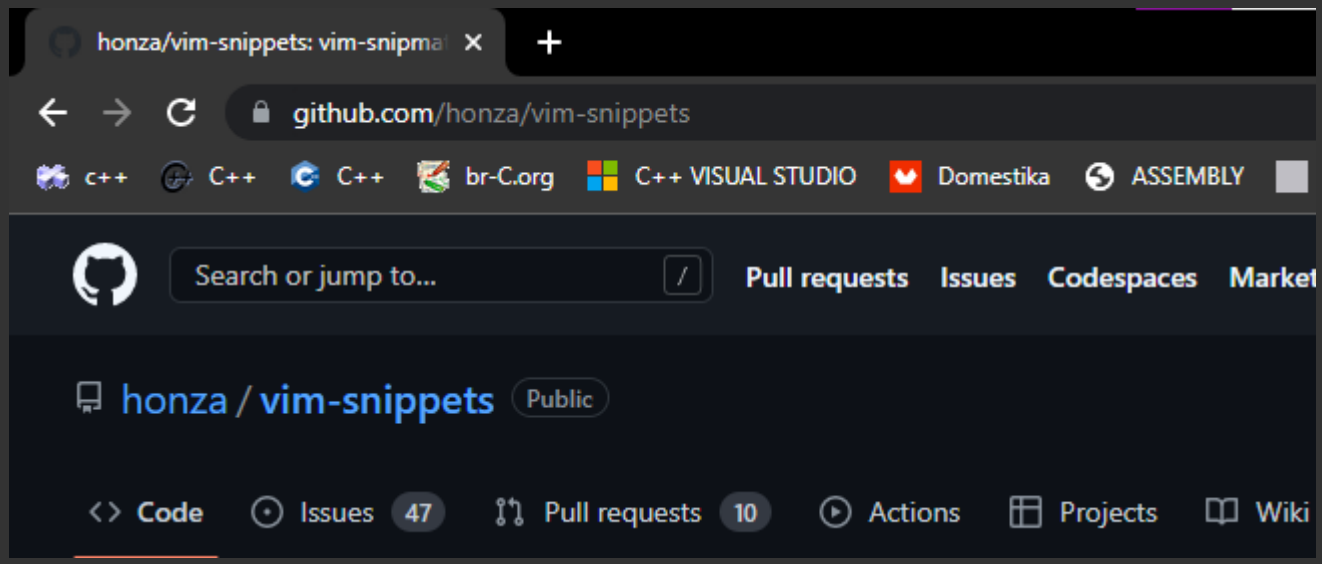
honza/vim-snippets: vim-snipma
github.com/honza/vim-snippets
c++
C++
C++
br-C.org
C++ VISUAL STUDIO
Domestika
ASSEMBLY
Search or jump to...
/
Pull requests
Issues
Codespaces
Market
honza / vim-snippets
Public
Code
Issues 47
Pull requests 10
Actions
Projects
Wiki

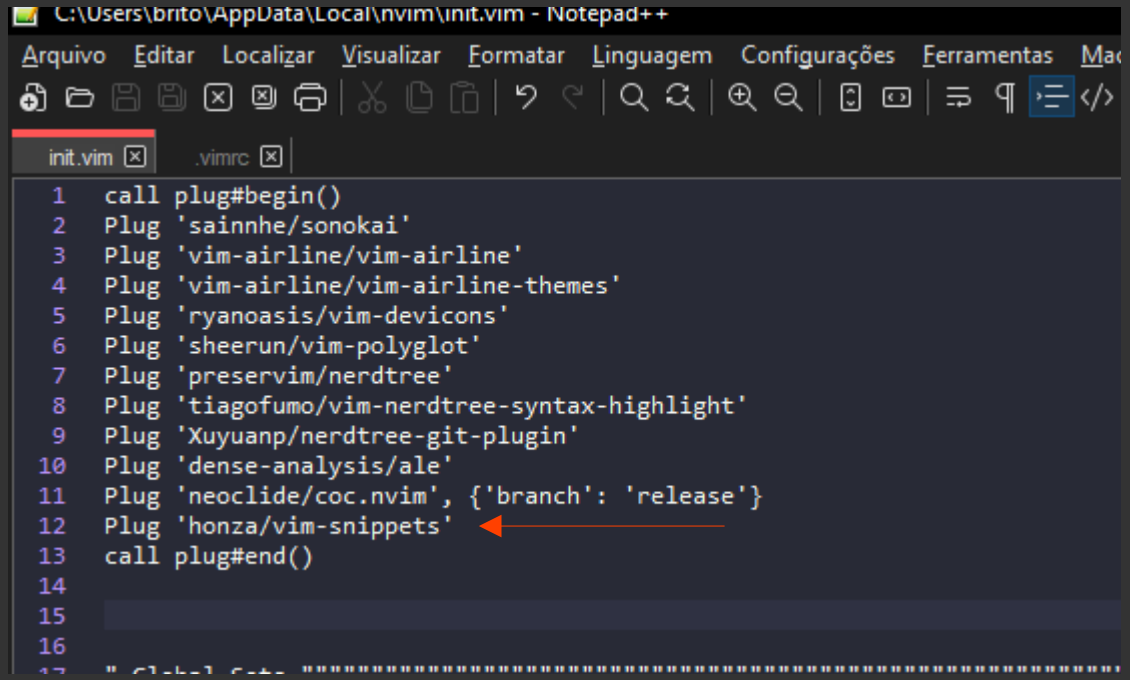

Instalando para nvim

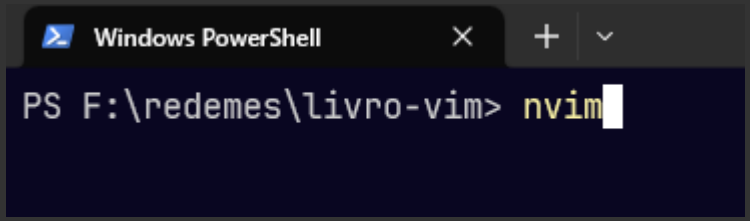
Windows PowerShell
PS F:\redemes\livro-vim> nvim

Windows PowerShell

[No Name] 0 buffers

```
1 Updated. Elapsed time: 2.967175 sec.
2 [===========]
3
4 - Finishing ... Done!
5 - vim-polyglot: Already installed
6 - vim-devicons: Already installed
7 - sonokai: Already installed
8 - ale: Already installed
9 - vim-airline: Already installed
10 - vim-airline-themes: Already installed
11 - vim-nerdtree-syntax-highlight: Already installed
12 - nerdtree: Already installed
13 - vim-snippets: Cloning into 'C:\Users\brito\AppData\Local\n
14 - nerdtree-git-plugin: Already installed
15 - coc.nvim: Already installed
```

Usando o comando :PlugInstall
Instalamos o plugin no nvim
Vamos fazer para o vim

Plugins [Sem nome] 0 100% ℓ:0/1≡ %:1

Chuva chegando 14:10

Instalamos nos dois

weirongxu/coc-explorer: Expl

github.com/weirongxu/coc-explorer

readme.md

Requirements

`>= vim 8.1.1418` or `>= neovim 0.3.1`

Usage

1. Install by coc.nvim command:

```
:CocInstall coc-explorer
```

2. Configuration custom vim mapping

```
:nmap <space>e <Cmd>CocCommand explorer<CR>
```

3. Open explorer

```
<space>e
```

4. Press `?` to show mappings help

More at Quickstart

Chuva chegando 14:21

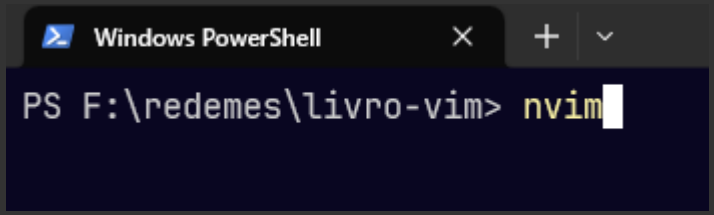
Windows PowerShell
PS F:\redemes\livro-vim> nvim

Windows PowerShell

[No Name] buffers

1

NVIM v0.8.3

Nvim is open source and freely distributable
https://neovim.io/#chat

type :help nvim<Enter> if you are new!
type :checkhealth<Enter> to optimize Nvim
digite :q<Enter> para sair
type :help<Enter> for help

Ajude crianças pobres em Uganda!
digite :help iccf<Enter> para informações

COMMAND [Sem nome] 100% ℓ:0/1≡ %:1

:CocInstall coc-explorer

Chuva chegando 14:23

Windows PowerShell

[No Name] buffers

1

1 installing, 1 remaining ...

2

3 - : coc-explorer installing dependencies by: C:\Program Files\nodejs\npm.CMD install --ignore-scripts --no-lockfile --omit=dev --legacy-peer-deps --no-global.

[Sem nome] 100% ℓ:0/1≡ %:1

N… [Rascunho] 33% ℓ:1/3≡ %:1

:CocInstall coc-explorer

Chuva chegando 14:23

Windows PowerShell

[No Name] buffers

```
1 install finished
2
3 - ✓ coc-explorer Move extension coc-explorer@0.26.2 to C:\Users\brito\AppData\Local\coc\extensions\node_modules\coc-explorer
```

Agora vamos instalar para o vim

[Sem nome] 100% ℓ:0/1≡ %:1 N… [Rascunho] 33% ℓ:1/3≡ %:1

:CocInstall coc-explorer

Chuva chegando 14:25

[No Name] - VIM

[No Name] buffers

```
1
```

```
1 Install finished
2
3 - ✓ coc-explorer Move extension coc-explorer@0.26.2 to C:\Users\brito\AppData\Local\coc\extensions\node_modules\coc-explorer
```

Fizemos a mesma coisa para o vim

[No Name] 100% ln:0/1 col:1 N… [Scratch] 33% ln:1/3 col:1

:CocInstall coc-explorer

Chuva interm. 14:27

init.vim .vimrc

```
" Remaps """"""""""""""""""""""""""""""""""""""""""""""""""""""""""""""""""""""""""""""""""""""""""""""""""""""""""""""""""""""
" Shortcuts for split navigation
map <C-h> <C-w>h
map <C-j> <C-w>j
map <C-k> <C-w>k
map <C-l> <C-w>l



" autocmd """"""""""""""""""""""""""""""""""""""""""""""""""""""""""""""""""""""""""""""""""""""""""""""""""""""""""""""""""""""
" autocmds aqui


" AirLine  """"""""""""""""""""""""""""""""""""""""""""""""""""""""""""""""""""""""""""""""""""""""""""""""""""""""""""""""""""""
let g:airline#extensions#tabline#enabled = 1
let g:airline_powerline_fonts = 1



" NerdTree  """"""""""""""""""""""""""""""""""""""""""""""""""""""""""""""""""""""""""""""""""""""""""""""""""""""""""""""""""""""
nmap <C-a> :NerdTreeToggle<CR>



" COC (Conquer of Completion) """"""""""""""""""""""""""""""""""""""""""""""""""""""""""""""""""""""""""""""""""""""""""""""""""""

let g:coc_global_extensions = [ 'coc-snippets', 'coc-explorer' ]


```

Podemos instalar assim tambem
Depois disso abrimos o vim ou o nvim
E ele instala

weirongxu/coc-explorer: Expl

github.com/weirongxu/coc-explorer

readme.md

Presets

Copied!

```
let g:coc_explorer_global_presets = {
\   '.vim': {
\     'root-uri': '~/.vim',
\   },
\   'cocConfig': {
\     'root-uri': '~/.config/coc',
\   },
\   'tab': {
\     'position': 'tab',
\     'quit-on-open': v:true,
\   },
\   'tab:$': {
\     'position': 'tab:$',
\     'quit-on-open': v:true,
\   },
\   'floating': {
\     'position': 'floating',
\     'open-action-strategy': 'sourceWindow',
\   },
\   'floatingTop': {
\     'position': 'floating',
\     'floating-position': 'center-top',
\     'open-action-strategy': 'sourceWindow',
\   },
\   'floatingLeftside': {
```

Chuva interm. 14:33

C:\Users\brito\AppData\Local\nvim\init.vim - Notepad++

Arquivo Editar Localizar Visualizar Formatar Linguagem Configurações Ferramentas Macro Executar Plugins Janela ?

init.vim .vimrc

```
258
259
260  " COLOCANDO AS COPY AQUI """"""""""
```

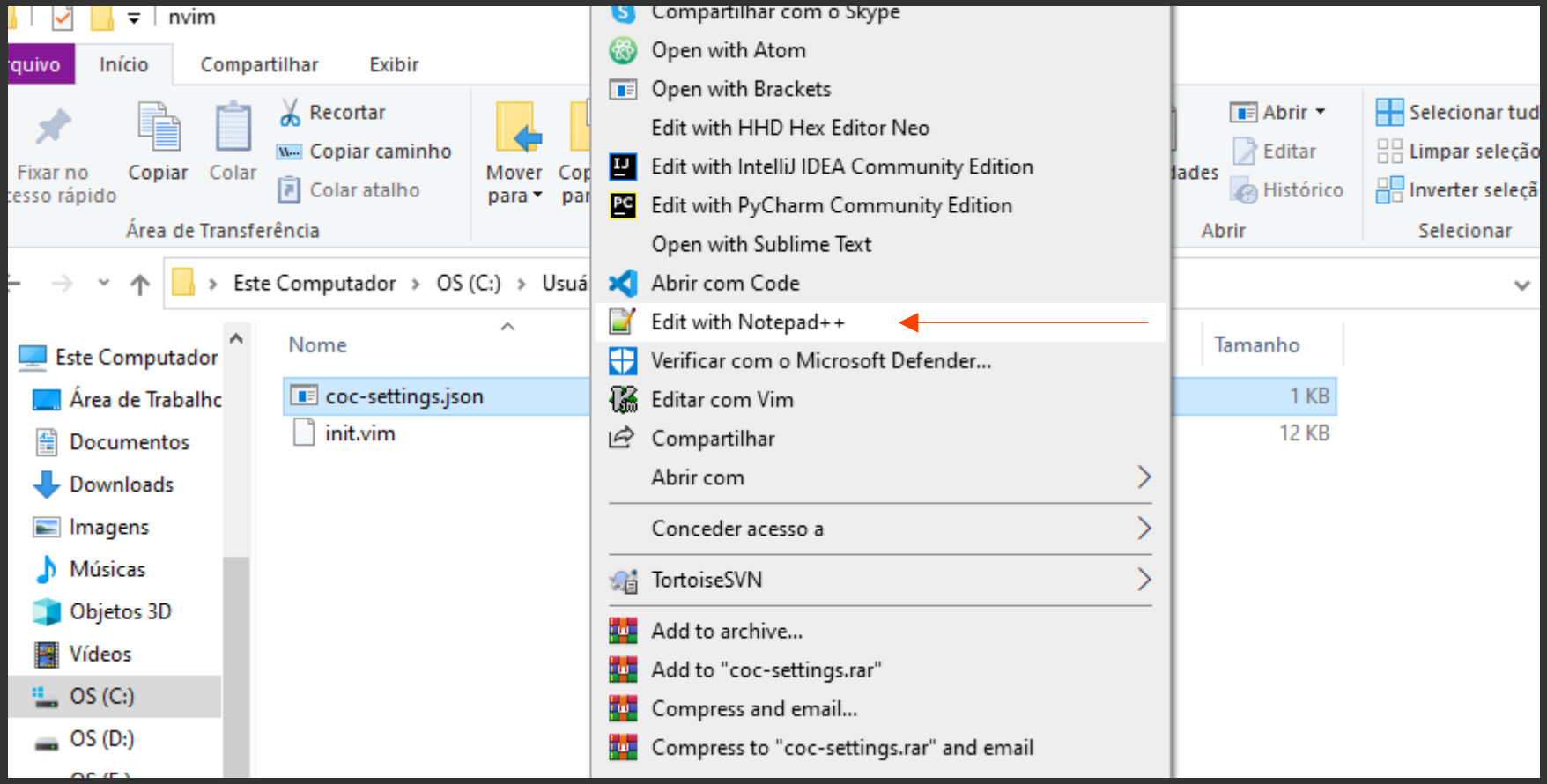
nvim
quivo
Início
Compartilhar
Exibir
Fixar no
esso rápido
Copiar
Colar
Recortar
Copiar caminho
Colar atalho
Área de Transferência
Mover
para
Abrir
Editar
Histórico
Abrir
Selecionar tud
Limpar seleção
Inverter seleçã
Selecionar
Este Computador
OS (C:)
Usuá
Este Computador
Área de Trabalho
Documentos
Downloads
Imagens
Músicas
Objetos 3D
Vídeos
OS (C:)
OS (D:)
Nome
coc-settings.json
init.vim
Tamanho
1 KB
12 KB
Compartilhar com o Skype
Open with Atom
Open with Brackets
Edit with HHD Hex Editor Neo
Edit with IntelliJ IDEA Community Edition
Edit with PyCharm Community Edition
Open with Sublime Text
Abrir com Code
Edit with Notepad++
Verificar com o Microsoft Defender...
Editar com Vim
Compartilhar
Abrir com
Conceder acesso a
TortoiseSVN
Add to archive...
Add to "coc-settings.rar"
Compress and email...
Compress to "coc-settings.rar" and email

C:\Users\brito\AppData\Local\nvim\coc-settings.json - Notepad++

Arquivo Editar Localizar Visualizar Formatar Linguagem Configurações Ferramentas Macro Exec

init.vim | .vimrc | coc-settings.json

```
1  {
2      "languageserver": {
3      },
4
5      "explorer.width": 30,
6      "explorer.icon.enableNerdfont": true,
7      "explorer.previewAction.onHover": false,
8      "explorer.keyMapping.global": {
9          "<cr>": ["expandable?" "expand", "open"],
10         "v": "open:vsplit",
11         "h": "open:split"
12     },
13     "explorer.git.enable": true,
14     "snippets.ultisnips.pythonPrompt": false
15 }
16
```

Usamos essas configurações para os dois arqvuivos

Até aqui estamos só configurando o vim eu nvim
Mas podemos mudar isso a qualquer momento tenha isso em mente
E estudo a melhor configuração pra você
personalizada

jiangmiao/auto-pairs: Vim plugin

github.com/jiangmiao/auto-pairs

c++ C++ C++ br-C.org C++ VISUAL STUDIO Domestika ASSEMBLY ss64 kernel org Linux kern Outros favoritos

inglês português

Sempre traduzir do inglês

Google Translate

Search or jump to... / Pull requests Issues Codespaces Marketplace Explore

jiangmiao / auto-pairs Public

Star 3.9k

Code Issues 132 Pull requests 28 Actions Projects Security Insights

master 1 branch 25 tags Go to file Add file Code

jiangmiao Comptabile with <CR> <Plug>() mapping, fix #245 39f06b8 on Feb 27, 2019 177 commits

doc	Spell fix	5 years ago
plugin	Comptabile with <CR> <Plug>() mapping, fix #245	4 years ago
.gitignore	Added .gitignore with doc/tags entry	6 years ago
README.md	Obsolete wild close key by default, add custom close key, improve #242	4 years ago

README.md

Auto Pairs

Insert or delete brackets, parens, quotes in pair.

About

Vim plugin, insert or delete brackets, parens, quotes in pair

www.vim.org/scripts/script.php?script_id...

Readme

3.9k stars

48 watching

366 forks

Releases

25 tags

Packages

Chuva interm. 14:51

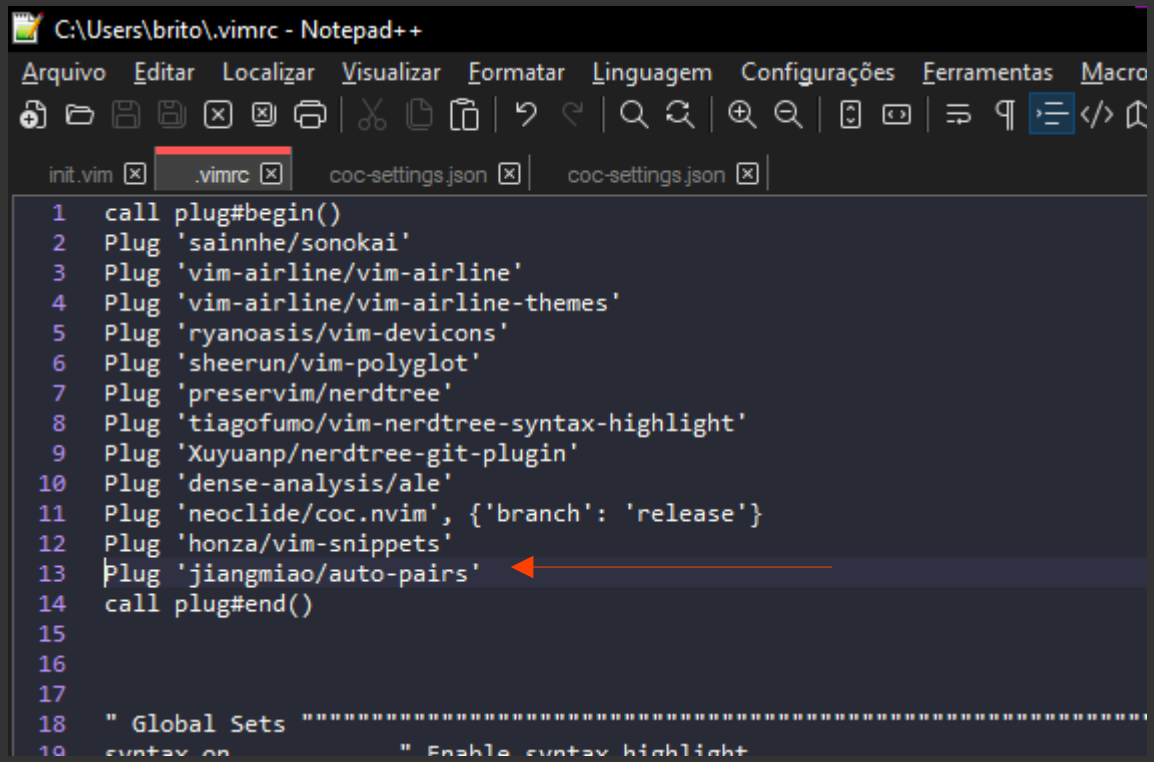

Adicionamos e salvamos nos dois arquivos

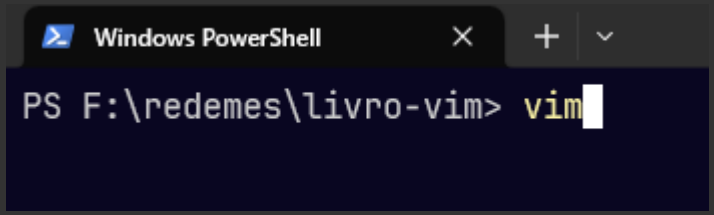
Windows PowerShell
PS F:\redemes\livro-vim> vim

[No Name] - VIM

```
[No Name] 0
  1
~
~
~
```

[Plugins] (F:\redemes\livro-vin

[No Name] buffers

```
Updated. Elapsed time: 3.942410 sec.
[============]

- Finishing ... Done!
- vim-polyglot: Already installed
- vim-devicons: Already installed
- sonokai: Already installed
- ale: Already installed
- vim-airline: Already installed
- vim-airline-themes: Already installed
- coc.nvim: Already installed
- vim-nerdtree-syntax-highlight: Already installed
- nerdtree: Already installed
- vim-snippets: Already installed
- nerdtree-git-plugin: Already installed
- auto-pairs: Cloning into 'C:\Users\brito\vimfiles\plugged\
```

Plugins [No Name] 100% ℓ:0/1≡ %:1

Chuva interm. 14:55

Windows PowerShell

[No Name] 0

1

No nvim

Plug
PlugClean
PlugDiff
PlugInstall
PlugSnapshot
PlugStatus
PlugUpdate
PlugUpgrade

nome]

:PlugInstall

Windows PowerShell

[No Name] 0 buffers

```
Updated. Elapsed time: 4.463228 sec.
[============]

- Finishing ... Done!
- vim-polyglot: Already installed
- vim-devicons: Already installed
- sonokai: Already installed
- ale: Already installed
- vim-airline: Already installed
- vim-airline-themes: Already installed
- coc.nvim: Already installed
- vim-nerdtree-syntax-highlight: Already installed
- nerdtree: Already installed
- vim-snippets: Already installed
- nerdtree-git-plugin: Already installed
- auto-pairs: Cloning into 'C:\Users\brito\AppData\Local\nvi
```

Plugins

[Sem nome] 0 100% ℓ:0/1≡ %:1

Chuva interm. 14:56

Esse é só para nvim

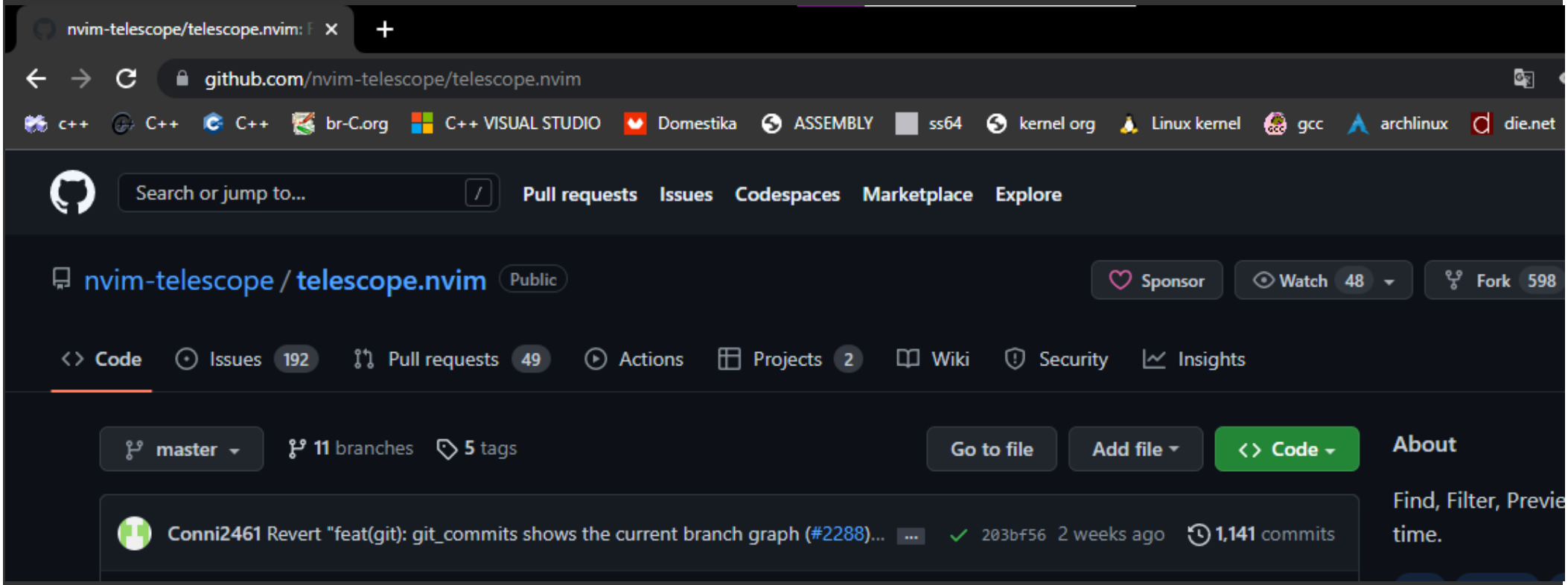

init.vim | .vimrc | coc-settings.json | coc-settings.json

```
call plug#begin()
Plug 'sainnhe/sonokai'
Plug 'vim-airline/vim-airline'
Plug 'vim-airline/vim-airline-themes'
Plug 'ryanoasis/vim-devicons'
Plug 'sheerun/vim-polyglot'
Plug 'preservim/nerdtree'
Plug 'tiagofumo/vim-nerdtree-syntax-highlight'
Plug 'Xuyuanp/nerdtree-git-plugin'
Plug 'dense-analysis/ale'
Plug 'neoclide/coc.nvim', {'branch': 'release'}
Plug 'honza/vim-snippets'
Plug 'jiangmiao/auto-pairs'

if (has("ncim"))
    Plug 'nvim-lua/plenary.nvim'
    Plug 'nvim-telescope/telescope.nvim'
endif

call plug#end()
```

Dica como boa pratica crie uma pasta chamada bin no disco local c:
Para aqueles arquivos binarios que ficam soltos por programas
Dai você usa ela como referencia pra eles colocando eles todos ai dentro e adicionando as variaveis de ambiente

Ex:
C:\bin
Dai adicionamos essa pasta as variaves de ambiente

A ferramenta scoop serve para baixar binarios no windows

Instalando o scoop

Windows PowerShell

```
PS F:\redemes\livro-vim> iwr -useb get.scoop.sh | iex
```

Scoop instalado

Windows PowerShell

```
PS F:\redemes\livro-vim> iwr -useb get.scoop.sh | iex
Initializing...
Downloading...
Extracting...
Creating shim...
Adding ~\scoop\shims to your path.
Scoop was installed successfully!
Type 'scoop help' for instructions.
PS F:\redemes\livro-vim>
```

```
Adding ~\scoop\shims to your path.
Scoop was installed successfully!
Type 'scoop help' for instructions.
PS F:\redemes\livro-vim> scoop install ripgrep
```

Windows PowerShell

```
PS F:\redemes\livro-vim> iwr -useb get.scoop.sh | iex
Initializing...
Downloading...
Extracting...
Creating shim...
Adding ~\scoop\shims to your path.
Scoop was installed successfully!
Type 'scoop help' for instructions.
PS F:\redemes\livro-vim> scoop install ripgrep
Installing 'ripgrep' (13.0.0) [64bit] from main bucket
ripgrep-13.0.0-x86_64-pc-windows-msvc.zip (1,7 MB) [=================================================================] 100%
Checking hash of ripgrep-13.0.0-x86_64-pc-windows-msvc.zip ... ok.
Extracting ripgrep-13.0.0-x86_64-pc-windows-msvc.zip ... done.
Linking ~\scoop\apps\ripgrep\current => ~\scoop\apps\ripgrep\13.0.0
Creating shim for 'rg'.
'ripgrep' (13.0.0) was installed successfully!
'ripgrep' suggests installing 'extras/vcredist2022'.
PS F:\redemes\livro-vim>
```

Chuva chegando 15:17

```
'ripgrep' (13.0.0) was installed successfully!
'ripgrep' suggests installing 'extras/vcredist2022'
PS F:\redemes\livro-vim> scoop install fd
```

Windows PowerShell

```
PS F:\redemes\livro-vim> iwr -useb get.scoop.sh | iex
Initializing...
Downloading...
Extracting...
Creating shim...
Adding ~\scoop\shims to your path.
Scoop was installed successfully!
Type 'scoop help' for instructions.
PS F:\redemes\livro-vim> scoop install ripgrep
Installing 'ripgrep' (13.0.0) [64bit] from main bucket
ripgrep-13.0.0-x86_64-pc-windows-msvc.zip (1,7 MB) [=================================================================] 100%
Checking hash of ripgrep-13.0.0-x86_64-pc-windows-msvc.zip ... ok.
Extracting ripgrep-13.0.0-x86_64-pc-windows-msvc.zip ... done.
Linking ~\scoop\apps\ripgrep\current => ~\scoop\apps\ripgrep\13.0.0
Creating shim for 'rg'.
'ripgrep' (13.0.0) was installed successfully!
'ripgrep' suggests installing 'extras/vcredist2022'.
PS F:\redemes\livro-vim> scoop install fd
Installing 'fd' (8.6.0) [64bit] from main bucket
fd-v8.6.0-x86_64-pc-windows-msvc.zip (1,1 MB) [=================================================================] 100%
Checking hash of fd-v8.6.0-x86_64-pc-windows-msvc.zip ... ok.
Extracting fd-v8.6.0-x86_64-pc-windows-msvc.zip ... done.
Linking ~\scoop\apps\fd\current => ~\scoop\apps\fd\8.6.0
Creating shim for 'fd'.
'fd' (8.6.0) was installed successfully!
PS F:\redemes\livro-vim>
```

Chuva chegando 15:18

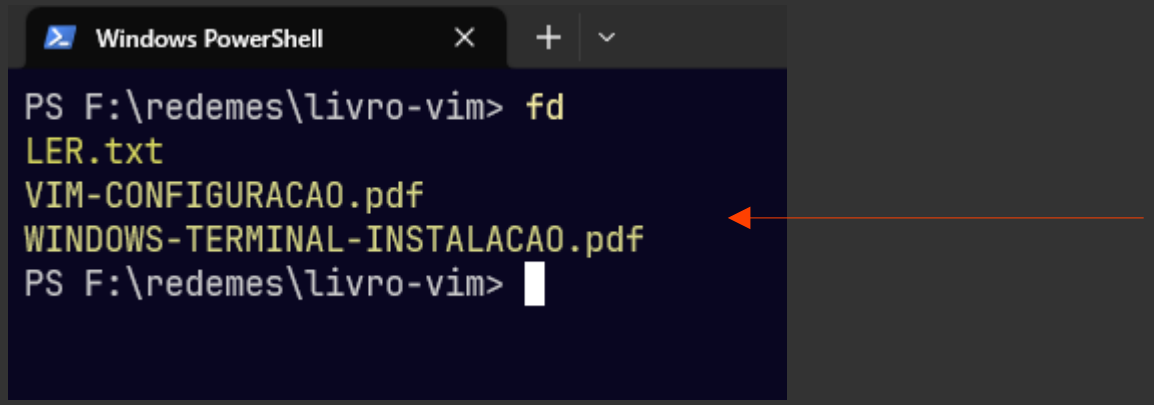

Testando o comando do telescop

nvim-telescope/telescope.nvim:

github.com/nvim-telescope/telescope.nvim

README.md

Try the command `:Telescope find_files<cr>` to see if `telescope.nvim` is installed correctly.

Using VimL:

```
" Find files using Telescope command-line sugar.
nnoremap <leader>ff <cmd>Telescope find_files<cr>
nnoremap <leader>fg <cmd>Telescope live_grep<cr>
nnoremap <leader>fb <cmd>Telescope buffers<cr>
nnoremap <leader>fh <cmd>Telescope help_tags<cr>

" Using Lua functions
nnoremap <leader>ff <cmd>lua require('telescope.builtin').find_files()<cr>
nnoremap <leader>fg <cmd>lua require('telescope.builtin').live_grep()<cr>
nnoremap <leader>fb <cmd>lua require('telescope.builtin').buffers()<cr>
nnoremap <leader>fh <cmd>lua require('telescope.builtin').help_tags()<cr>
```

copy

Using Lua:

```
local builtin = require('telescope.builtin')
vim.keymap.set('n', '<leader>ff', builtin.find_files, {})
vim.keymap.set('n', '<leader>fg', builtin.live_grep, {})
vim.keymap.set('n', '<leader>fb', builtin.buffers, {})
vim.keymap.set('n', '<leader>fh', builtin.help_tags, {})
```

See builtin pickers for a list of all builtin functions.

Chuva chegando 15:21

Apesar de ter copiado optei por digitar igual ao tutorial
Lembrando que só serve para o nvim

```vim
nmap <C-a> :NerdTreeToggle<CR>



" NeoVim """""""""
```

Windows PowerShell

```
PS F:\redemes\livro-vim> nvim
```

```
Pexplore
Plug
PlugClean
PlugDiff
PlugInstall
PlugSnapshot
PlugStatus
PlugUpdate
PlugUpgrade      nome]
:PlugInstall
```

Arquivo Editar Localizar Visualizar Formatar Linguagem Configurações Ferramentas Macro Execu

init.vim | .vimrc | coc-settings.json | coc-settings.json

```
call plug#begin()
Plug 'sainnhe/sonokai'
Plug 'vim-airline/vim-airline'
Plug 'vim-airline/vim-airline-themes'
Plug 'ryanoasis/vim-devicons'
Plug 'sheerun/vim-polyglot'
Plug 'preservim/nerdtree'
Plug 'tiagofumo/vim-nerdtree-syntax-highlight'
Plug 'Xuyuanp/nerdtree-git-plugin'
Plug 'dense-analysis/ale'
Plug 'neoclide/coc.nvim', {'branch': 'release'}
Plug 'honza/vim-snippets'
Plug 'jiangmiao/auto-pairs'
Plug 'nvim-lua/plenary.nvim'
Plug 'nvim-telescope/telescope.nvim', { 'tag': '0.1.1' }
" or                              , { 'branch': '0.1.x' }

if (has("ncim"))
    Plug 'nvim-lua/plenary.nvim'
    Plug 'nvim-telescope/telescope.nvim'
endif

call plug#end()
```

COMO não instalou adicionei isso

```
Windows PowerShell
[No Name] 0
1  Updated. Elapsed time: 5.226223 sec.
2  [==============]
3
4  - Finishing ... Done!
5  - vim-polyglot: Already installed
6  - sonokai: Already installed
7  - vim-devicons: Already installed
8  - vim-nerdtree-syntax-highlight: Already installed
9  - ale: Already installed
10 - vim-airline: Already installed
11 - vim-airline-themes: Already installed
12 - coc.nvim: Already installed
13 - plenary.nvim: Cloning into 'C:\Users\brito\AppData\Local\n
14 - nerdtree: Already installed
15 - telescope.nvim: Cloning into 'C:\Users\brito\AppData\Local
16 - vim-snippets: Already installed
17 - nerdtree-git-plugin: Already installed
18 - auto-pairs: Already installed
```

AGORA O TELESCOPE FOI ADICIONADO

Windows PowerShell

[No Name]+ 0 buffers

```
1 \
  $RECYCLE.BIN/                                   [F]
  00-C-BASICO-ESTUDO-DE-PROGRAMAS.pdf             [F]
  2010OpenGL_SuperBible_5th_Edition.pdf           [F]
  389M.PDF                                        [F]
  anatomia heroi.pdf                              [F]
  API-NODE/                                       [F]
  ARQ/                                            [F]
  baixar.txt                                      [F]
  BLENDER/                                        [F]
  C-BASIC/                                        [F]
  c22.txt                                         [F]
  CLP-ANIMACAO.txt                                [F]
  CLS-PAINT.pdf                                   [F]
  curriculo/                                      [F]
  DARTH-C++/                                      [F]
  dracula.conf                                    [F]
  Dracula.xml                                     [F]
  emwin-master.zip                                [F]
  ESTUDAR.txt                                     [F]
  estudo-c.txt                                    [F]
  ESTUDO-OPENGL.txt                               [F]
  FREELANCER.txt                                  [F]
  graphicosjs.txt                                 [F]
  GraphicsLib_Documentacao.pdf                    [F]
  HACKER.txt                                      [F]
```

Testando no modo de inserção apertando barra invertida temos isso

INSERT [Sem nome][+] 0 0 100% ℓ:1/1≡ %:2

E10: \ deve ser seguido de /, ? ou &

-- INSERÇÃO --

Chuva chegando 15:34

Lembre-se pra cancelar um comando no vim e no nvim
Tecle esc

Apertando o “o” ele cria um insert na linha de baixo

“ESC” e depois “k”
Pra subir
Use “hjkl”
Pra navegar pelo documento

Criar tab
:tab+e

Criar novo buffer
:t+e

Navegar entre buffers
:gt

ctrl+w+s
Split janela
ctrl+w+o
Transforma em única janela

https://pt.wikibooks.org/wiki/Vim/Dividindo_a_janela

Use o link anterior pra saber dos atalhos

Windows PowerShell

[No Name] 0

1

Podemos rodar comandos de terminal

COMMAND [Sem nome]

:!dir

Windows PowerShell

[No Name] 0 buffers

```
:!dir
 O volume na unidade F <82> OS
 O N<a3>mero de S<82>rie do Volume <82> 6405-FBC8

 Pasta de F:\redemes\livro-vim

14/02/2023  14:55    <DIR>          .
14/02/2023  14:55    <DIR>          ..
13/02/2023  18:52               666 LER.txt
13/02/2023  15:17         5.660.782 VIM-CONFIGURACAO.pdf
13/02/2023  10:41         2.007.424 WINDOWS-TERMINAL-INSTALACAO.pdf
               3 arquivo(s)      7.668.872 bytes
               2 pasta(s)   190.827.134.976 bytes dispon<a1>veis

Aperte ENTER ou digite um comando para continuar
```

Chuva chegando 16:00

Remaps são para remapear os atalhos do teclado

Tenho que aprender vim script

Existia um erro aqui que impedia o nvim de ficar transparente dai ajustei e agora esta certinho

init.vim | .vimrc | coc-settings.json | coc-settings.json

```
54  filetype indent on   " Load the indent fiel for the file t
55
56
57
58  " Themes """"""""""""""""""""""""""""""""""""""""""""""""""""""""
59  if exists('+termguicolors')
60      let &t_8f = "\<Esc>[38;2;%lu;%lu;%lum"
61      let &t_8b = "\<Esc>[48;2;%lu;%lu;%lum"
62      set termguicolors
63  endif
64
65  let g:sonokai_style = 'andromeda'
66  let g:sonokai_enable_italic = 1
67  let g:sonokai_diagnostic_line_highlight = 1
68  let g:sonokai_current_word = 'bold'
69  colorscheme sonokai
70
71  if (has("nvim")) "Transparent background. Only for nvim
72      highlight Normal guibg=NONE ctermbg=NONE
73      highlight EndOfBuffer guibg=NONE ctermbg=NONE
74  endif
75
76  let g:airline_theme = 'sonokai'
77
78
```

Vou deixar um arquivo.txt com esse code tanto do vim como do nvim na mesma pasta do projeto