Organización de las Naciones Unidas para la Alimentación y la Agricultura

Comisión Hambre Cero

Desafíos para el Perú en el contexto de crisis alimentaria

Mariana Escobar Arango
Representante de la FAO en el Perú

Marzo 2023

Organización de las Naciones Unidas para la Alimentación y la Agricultura

CONTEXTO CRÍTICO

Sumatoria de desafíos globales e impactos domésticos

Problemática agroalimentaria global actual

Organización de las Naciones Unidas para la Alimentación y la Agricultura

SOFI 2022: algunos impactos globales

Organización de las Naciones Unidas para la Alimentación y la Agricultura

2 300 millones de personas en el mundo padecían inseguridad alimentaria moderada o grave en 2021.

En 2021, padecían hambre entre 702 y 828 millones de personas.

Cerca del 40% de la población mundial no accede a una dieta saludable

1 de cada 8 adultos es obeso

El 11,7% de la población mundial se enfrentaba a niveles graves de inseguridad alimentaria en 2021

Mujeres tienen 15% más probabilidad de sufrir inseguridad alimentaria

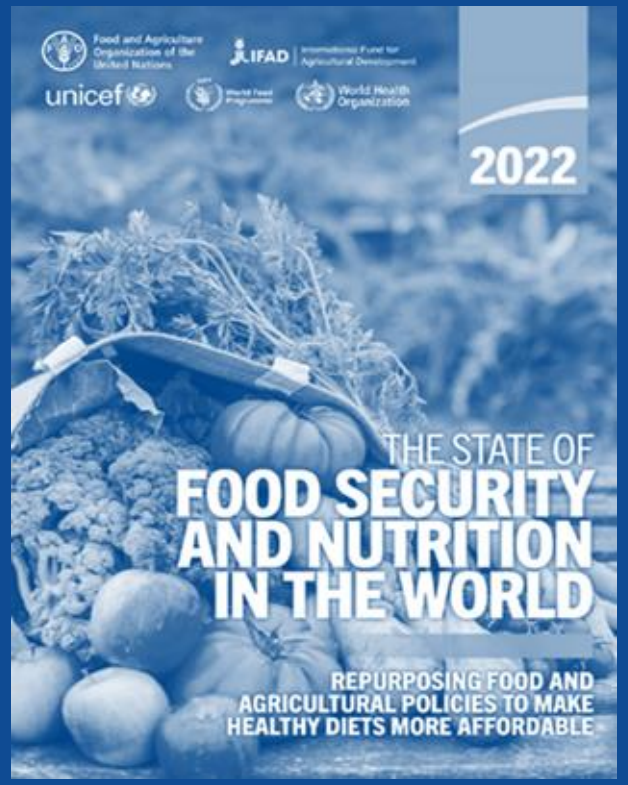

Organización de las Naciones Unidas para la Alimentación y la Agricultura

CONTEXTO CRÍTICO

Perú

SOFI 2022: algunos impactos Perú

Organización de las Naciones Unidas para la Alimentación y la Agricultura

La triple carga de malnutrición: **desnutrición, anemia y obesidad**

16.6 millones de personas (50.5%)en inseguridad alimentaria moderada o severa

2.7 millones de personas (8.3%) en situación de desnutrición

4.1 millones de adultos (19.7%) presentan obesidad

El 8.0% de niños menores de 5 años presentaron obesidad

1.8 millones de mujeres entre 15 y 49 (20.6%) años presentan anemia

Cada vez es más caro y difícil comer saludable…

Organización de las Naciones Unidas para la Alimentación y la Agricultura

Tres estrategias de los hogares peruanos para enfrentar la crisis (IEP):

- Solo el 11% de hogares ha mantenido su consumo usual de alimentos
- El 87% de los estratos D/E ha reducido su consumo o sacrificado otros gastos
- 3 millones de adultos recurrieron al soporte comunitario como las ollas comunes.
- Las mujeres (con mayor recurrencia) ocupan empleos secundarios para solventar gastos alimentarios: 14.5 % en ámbito urbano y 22% en ámbito rural.

EVOLUCIÓN DEL COSTO DE COMIDA SALUDABLE USD X DÍA

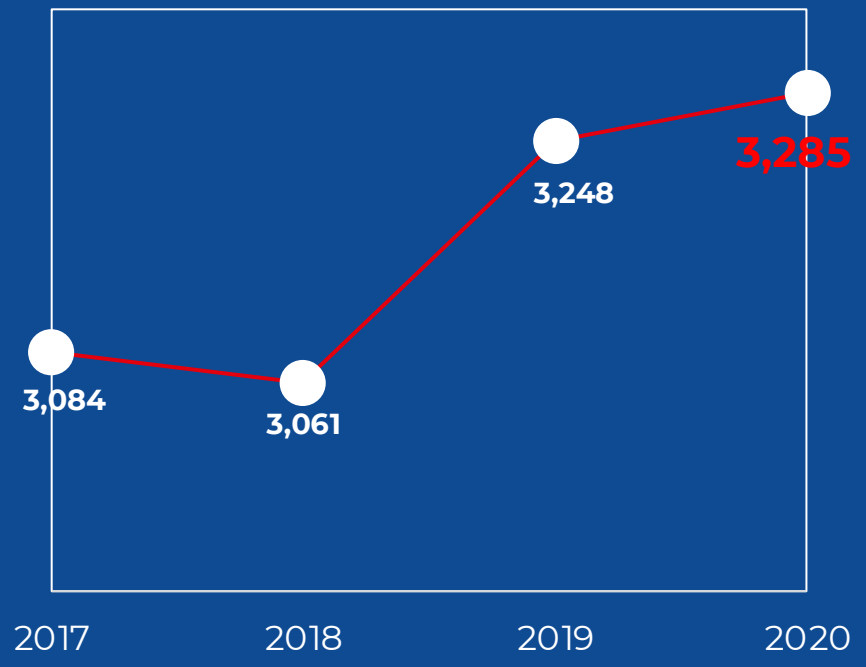

Elaboración propia. Fuente FAO

Inflación: crisis de costo de vida

Organización de las Naciones Unidas para la Alimentación y la Agricultura

- **A nivel nacional, los precios al consumidor se incrementaron 8,99% (feb 23).**
- **En Alimentos y Bebidas no Alcohólicas (16,98%) Transporte (10,25%)**

- Se exacerban las dificultades de acceso a alimentos, sobre todo de los saludables.

- **El Índice de Precios al Consumidor de Lima Metropolitana aumentó en 8,65%, un resultado superior a las variaciones registradas en los últimos 26 años.**

Elaboración propia. Fuente INEI

Emergencia hídrica

Organización de las Naciones Unidas para la Alimentación y la Agricultura

- De las más agudas en los últimos 50 años.
- Si bien en algunas zonas altoandinas se registran lluvias, la producción agrícola y ganadera tomará un tiempo en recuperarse.
- Afectación importante en la producción y áreas sembradas de papa
- Impacto en la seguridad alimentaria, teniendo en cuenta que 16,6 millones de personas, más de la mitad de la población, no tiene acceso regular a alimentos suficientes, seguros y nutritivos en Perú (FAO 2022)
- Ciclón Yaku: fenómeno de características tropicales no organizado (SENAMHI)
- Lluvias intensas, huaicos, inundaciones y desbordes en el norte del país.

Conflictos sociales

Organización de las Naciones Unidas para la Alimentación y la Agricultura

- A diciembre 2022, se reportó un retroceso de 20% en el arribo de alimentos en el gran mercado mayorista de Santa Anita.
- El abastecimiento normal fluctúa entre 8.000 y 8.200 toneladas.
- Ante esta situación se reporta incremento en los precios de algunos alimentos y escasez en otros como es el caso del limón (enero 2023.
- Toneladas de alimentos perdidas en los bloqueos.

Organización de las Naciones Unidas para la Alimentación y la Agricultura

¿CUÁL ES EL FONDO DEL PROBLEMA?

Una mirada desde los sistemas agroalimentarios

1. Entender los sistemas alimentarios

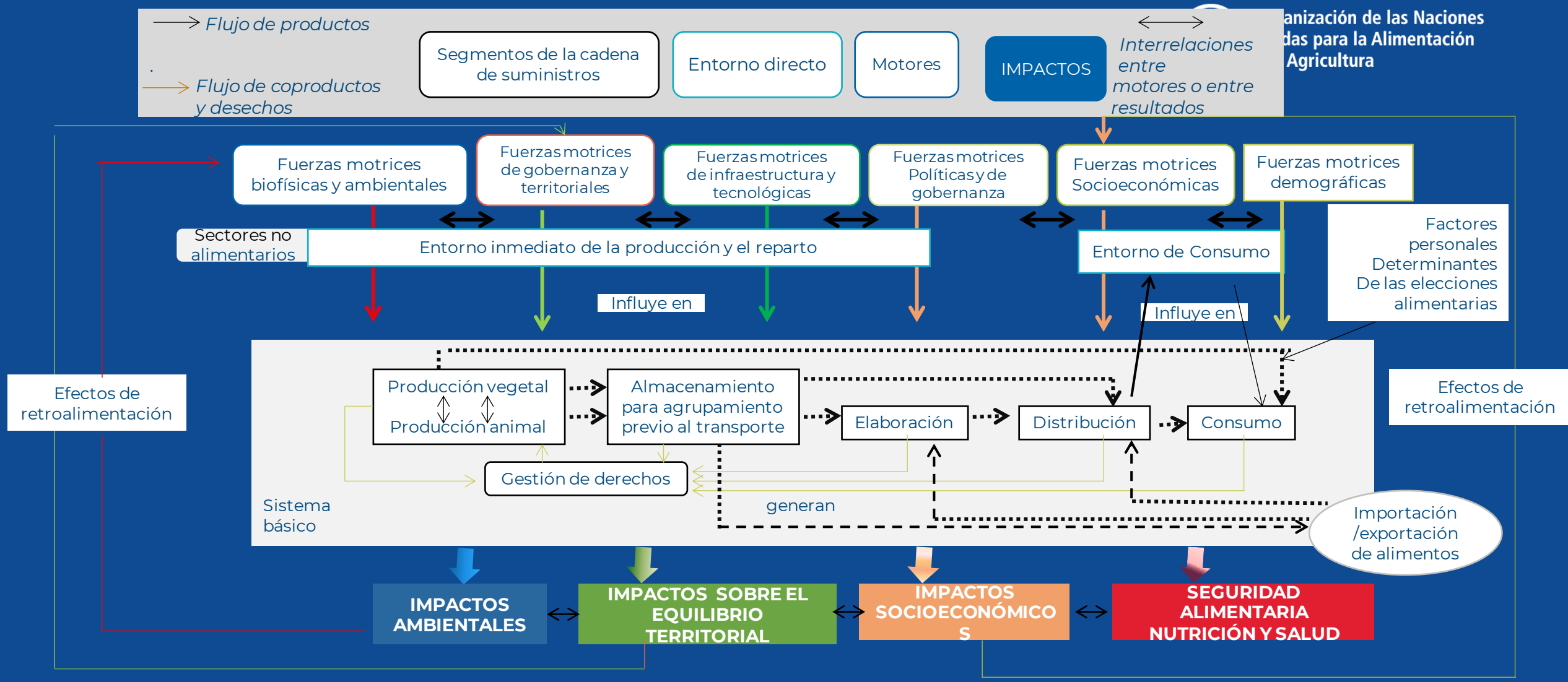

Fuente: David-Benz, H., Sirdey, N., Deshons, A., Orbell C. y Herlant, P. 2022. *Catalizar la transformación sostenible e inclusiva de nuestros sistemas alimentarios: marco conceptual y metodológico para evaluaciones nacionales y territoriales.* Roma, Bruselas y Montpellier, Francia. FAO, Unión Europea y CIRAD.

2. Tendencias en producción de alimentos y comercio

Organización de las Naciones Unidas para la Alimentación y la Agricultura

- **Decreciente participación del sector agropecuario**, aunque creciente superficie agrícola y crecimiento fuerte de palma aceitera, cacao y frutas.
- **Producción pecuaria:** 37% de la producción agropecuaria, costa, aves y huevos.
- **Pesca:** anchoveta (77%), crecientes exportaciones para CHD (congelados).
- **Crecientes agroexportaciones:** principalmente sector no tradicional, costa y productores de gran escala.
- **Crecientes importaciones agrícolas**, principalmente de alimento para aves y ganado.
- **Alta autosuficiencia alimentaria, pero creciente dependencia de importaciones.**
- **Patrones de consumo**: acceso, dieta rica en carbohidratos, baja en proteínas y hierro (principalmente en zonas rurales), creciente consumo de ultra procesados.

3. Actores dominantes de los sistemas alimentarios

Organización de las Naciones Unidas para la Alimentación y la Agricultura

- **Agroexportadores:** Apoyo prioritario, pocas empresas (y pocas cooperativas).
- **Agricultura familiar:** Principal fuente de alimentos y empleo agrícola; poco apoyo.
- **Pesca artesanal:** Principal fuente de alimentos y de empleo en el sector pesquero.
- **Pesca industrial:** 99% de anchoveta para producción y exportación de aceite
- y harina de pescado (CHI), baja generación de empleo, gremios consolidados.
- **Acuicultura: Crecimiento histórico lento.**
- **Industria alimentaria:** Altamente concentrado en pocas empresas (rubros avícola; molinería, fideos, panadería; oleaginosas; leche y derivados).
- **Canales de comercialización:** mercados tradicionales VS Canales modernos con baja penetración (pero alto crecimiento).
- **Sector restaurantes:** 200 mil restaurantes (pre pandemia).
- **Consumidores:** 33.36 millones

4. Desigualdad en la agricultura familiar

Organización de las Naciones Unidas para la Alimentación y la Agricultura

¿Por qué la agricultura familiar no genera medios de vida sostenibles ni brinda acceso a una alimentación saludable?

Pobreza e inequidad estructural

Brecha en acceso / fragmentación de tierras

Escasos sistemas de irrigación y conectividad rural

Brecha asistencia técnica / extensión

Suelos degradados

Mayor vulnerabilidad a efectos CC

Barreras acceso a mercados

Alta vulnerabilidad agricultura familiar

genera bajos ingresos
y
acentúa la
inseguridad
alimentaria

Impactos ambientales
Degradación en la calidad de los suelos, deforestación y reducción de la biodiversidad

Impactos socioeconómicos
Diversificación hacia otras fuentes de ingreso no-agropecuarias y bajos ingresos por la agricultura familiar en la sierra, acentúan la pobreza rural y las desigualdades.

Impactos en seguridad alimentaria
Altos niveles de desnutrición en el ámbito rural y difícil acceso a dietas saludables y diversas

5. Los ecosistemas

Organización de las Naciones Unidas para la Alimentación y la Agricultura

En qué medida el sistema alimentario lleva a la sobreexplotación de recursos naturales críticos y amenaza zonas de alta vulnerabilidad ambiental, como los ecosistemas amazónicos y marinos?

Pesca industrial (presión harina de anchoveta en mercado global) - Pesca ilegal y depredadora

Pesca artesanal: mayor demanada nacional e internacional. Informalidad. Crecimiento sin control. Desregulación. Manejo ambiental. Mayor vulnerabilidad a efectos CC. Barreras acceso a mercados

Amazonía: cambios uso del suelo por presión migratoria desde Sierra. Narcotrafico. Minería ilegal. Explotación ilegal de especies. Incremento demada/precio producos amazónicos (pesca / fruta)

Amenazas a sostenibilidad de especies marinas /ecosistemas marinos

Destrucción ecosistemas terrestres / deforestación – cambio uso del suelo

Impactos ambientales
Degradación en la calidad de medio marino y suelos, deforestación y reducción de la biodiversidad

Impactos equilibro territorial
Se acentñuan brechas territoriales (selva/sierra VS costa)

Impactos en pueblos indígenas y originarios y gobernanza de bosques
pérdida territorial, inseguridad alimentaria, amenazas contra la vida de líderes ambientales y desplazamiento comunidades

Impactos socioeconómicos
La perdida de biodiversidad impacta medios de vida de comunidades pesqueras y selváticas. Inseguidad alimentaria

6. La malnutrición

Organización de las Naciones Unidas para la Alimentación y la Agricultura

¿Por qué el acceso a los alimentos es bajo y los niveles de malnutrición son altos?

Pobreza y pobreza extrema estructural / fragilidad clase media emergente

Ineficiencia logística y cadenas de abastecimiento. Intermediación. Circuitos largos de mercado. Altísima informalidad transporte, fletes, entrada a mercados de abasto y mayoristas

Pérdidas y desperdicios de alimentos: pérdidas por pobre manejo post cosecha de la AF, transporte, extensión circuitos, entrada a abastos y mayoristas; desperdicios restaurantes y hogares

Doble / triple carga de malnutrición

Desnutrición crónica infantil en selva y sierra, prevalencia anemia, sobrepeso y obesidad

Impactos equilibro territorial
Reproducción desigualdades en estado nutricional (selva/sierra VS costa – urbano / rural)

Impactos socioeconómicos
Barreras de acceso a dieta saludable por inflación en el contexto de la ineficiencai en cadenas de suministro / abastecimiento

7. Pérdidas y desperdicios de alimentos

Organización de las Naciones Unidas para la Alimentación y la Agricultura

GLOBAL

14% de pérdidas de alimentos producidos y **931 millones de TN de desperdicios** (17% de la producción total mundial)

Huella de carbono de **3,3 giga toneladas** de dióxido de carbono (CO2) - **7% de las EGEI** a nivel mundial.

Se utilizan **1400 millones de hectáreas** para la producción de los alimentos que se pierden / desperdician (30% de las tierras agrícolas del mundo)

250 km^3 : uso de recursos hídricos atribuible a los alimentos perdidos / desperdiciados (6% de la extracción total de agua a nivel mundial.)

América Latina y el Caribe

Se pierden alrededor de 12% de los alimentos (220 millones de toneladas / 150 mil millones de dólares)

PERÚ. Se pierden 12,8 millones de TN de alimentos (5,6 millones de TN son frutas y vegetales) desde postcosecha hasta llegada a abastos

40% de la de la oferta disponible para consumo humano de alimentos se pierde (tomate 42.9%; banano 40.8%; y papa, 31.96%).

Cada consumidor desecha 67,34 kilos de comida al año (casi la mitad del suministro total del Perú)

Fuente: *Sustainability, con datos de la FAO* (2019)

8. Las desigualdades

Organización de las Naciones Unidas para la Alimentación y la Agricultura

¿Cómo se explican las marcadas diferencias territoriales y las significativas desigualdades entre las principales zonas productoras de alimentos?

Centralismo estructural / descentralizaciñon fallida / des-gobernanza territorial

Asimetría influencia / interacción de actores grandes sectores de la producción VS AF/pesca –acuicultura artesanal

Distribución inequitativa de incentivos / beneficios sociales económicos y ambientales

Debilidad endémica de Estado para el cierre de brechas ("costos de oportunidad" de la inversión en territorios rezagados)

Enfoque sectorial VS enfoque territorial y de paisaje del desarrollo

Se acentúan las desigualdades territoriales y socioeconómicas en las capacidades de producción, facilidades de distribución y comercialización, y acceso a alimentos saludables y asequibles

Impactos equilibro territorial
Reproducción desigualdades territoriales selva/sierra VS costa – urbano / rural en las capacidades de producción de alimentos y de acceso a alimentos saludables y sostenibles.

Impactos socioeconómicos
Bajos ingresos por la agricultura familiar en la sierra y selva. Se acentúan la pobreza rural y las desigualdades. Aumentan las migraciones internas. Se agudizan y las brechas de genero, etarias y étnicas.

Impactos en seguridad alimentaria:
Altos niveles de desnutrición en zonas rurales. Creciente obesidad de la costa. Difícil acceder a dieta saludable y diversa

Organización de las Naciones Unidas para la Alimentación y la Agricultura

LOS RETOS

La transición hacia sistemas agroalimentarios sostenibles, resilientes, XXXXXX

Las transiciones necesarias de los sistemas agroalimentarios

Organización de las Naciones Unidas para la Alimentación y la Agricultura

En el Perú los sistemas alimentarios tienen trayectorias excluyentes e insostenibles.

No hay acceso a alimentos variados, suficientes, inocuos y nutritivos para todos porque una dieta saludable cuesta casi seis veces más que una dieta calóricamente eficiente;

Millones de pequeños productores producen ineficientemente y comercializan a precios injustos;

Las cadenas de abastecimiento son caóticas, informales y costosas;

Se pierden y desperdician millones de toneladas de alimentos al año.

Presión excesiva de estos sistemas sobre los recursos naturales. La producción de alimentos degrada o destruye ecosistemas

Porcentaje no despreciable del total neto de emisiones de gases de efecto invernadero se atribuyen a la producción agropecuaria, forestal y al cambio de uso del suelo.

Las transiciones necesarias de los sistemas agroalimentarios

Organización de las Naciones Unidas para la Alimentación y la Agricultura

800 millones de personas en el planeta se alimentan a diario de la agricultura de ALC y 33 millones en Perú.

- ✓ ¿Es posible hacer transiciones para alimentar a + 10 mil millones de personas en 30 años (50% más de alimentos de los que se producen hoy)? ¿Cómo garantizamos la alimentación de más de 40 millones de peruanos para el 2050, sin afectar la biodiversidad y el medio ambiente?
- ✓ ¿Como recuperar 250 millones de HA de paisajes productivos degradados (terrestres y marinos) en AL y los más de 8 millones en el Perú?
- ✓ ¿Como avanzar hacia la neutralidad de carbono de la agricultura regional y nacional?
- ✓ ¿Como asegurar el agua para producir y para el consumo humano?
- ✓ ¿Como sacar de la pobreza a la mitad de la población de ALC y de la inseguridad alimentaria grave a + 90 millones de personas (casi 27% de pobreza y 50.5% de inseguridad alimentaria en Perú?

Las transiciones necesarias de los sistemas agroalimentarios

Organización de las Naciones Unidas para la Alimentación y la Agricultura

SI ES POSIBLE HACER LA TRANSICION. Hay que producir **MÁS y MEJOR**

La transformación de los sistemas agroalimentarios se está desarrollando de manera vertiginosa a nivel global, de manera dispareja y a ritmos diferentes. Desafío: encontrar maneras concretas de incidir en el sentido, contenido, dirección y velocidad de estos cambios; maximizar beneficios y mitigar costos.

Respuesta integral y coordinada del Estado / articulación efectiva entre actores

- **Acceso equitativo a servicios e infraestructuras básicos**, priorizando **productores familiares/artesanales** y vías tradicionales de comercialización.
- Eficiencia **canales de suministro / abastecimiento** (PDA – precios)
- **Asegurar la sostenibilidad de los ecosistemas marinos y terrestres** amenazados y promover el aprovechamiento sostenible de la biodiversidad.
- **Transición agroecológica y crecimiento azul** (reducción huella de carbono)
- **Asegurar accesibilidad y asequibilidad de alimentos salidables y diversos**

Requiere:

- **Visión sistémica:** gobernanza multisectorial, multidimensional y multiactor).
- **Abordar debilidades institucionales**

Los 4 aceleradores del cambio

Organización de las Naciones Unidas para la Alimentación y la Agricultura

Materializando los enfoques

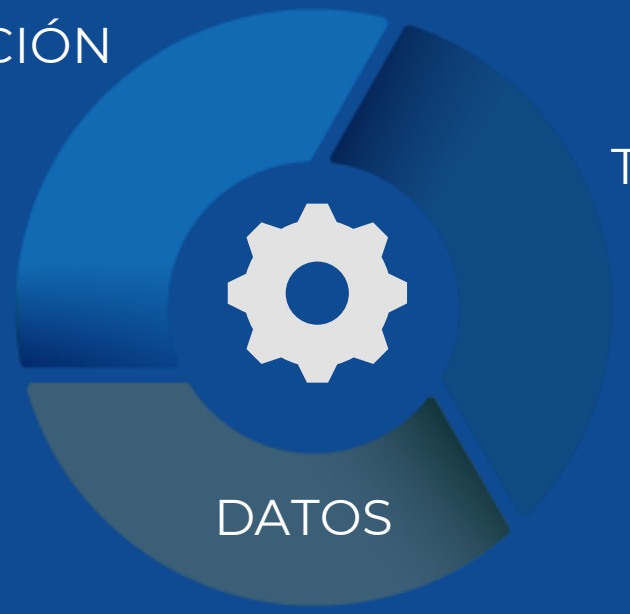

CONDICIONES

gobernanza, capital humano, instituciones, capital social

Innovaciones sociales, normativas, institucionales, financieras y tecnológicas.

Tecnologías orientadas a reducir insumos y optimizando su uso; aumentar resiliencia y adaptación al CC

Reunir y sistematizar **datos** para comprender y evaluar los sistemas agroalimentarios en su complejidad

Gobernanza, capital humano e instituciones necesarias para asegurar la transformación inclusiva de los sistemas agroalimentarios: transparencia, adaptabilidad y eficiencia

ENFOQUE DE DERECHOS

GÉNERO – JUVENTUD – PUEBLOS INDIGENAS Y ORIGINARIOS

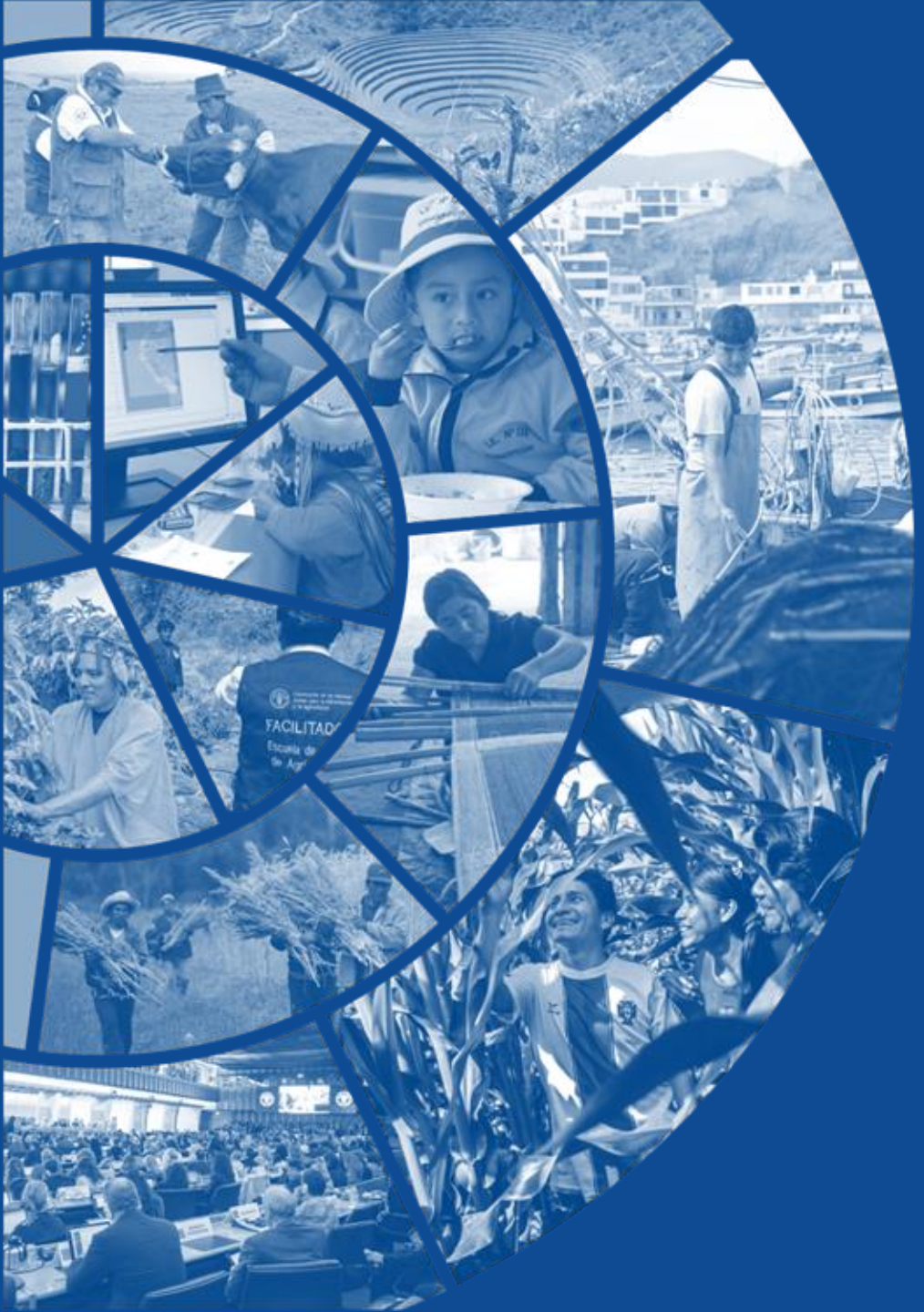

Organización de las Naciones Unidas para la Alimentación y la Agricultura

Transformar los sistemas alimentarios es una tarea urgente para que otras crisis como la que estamos viviendo tengan un menor impacto en un producción de alimentos, la seguridad alimentaria y en el medio ambiente.