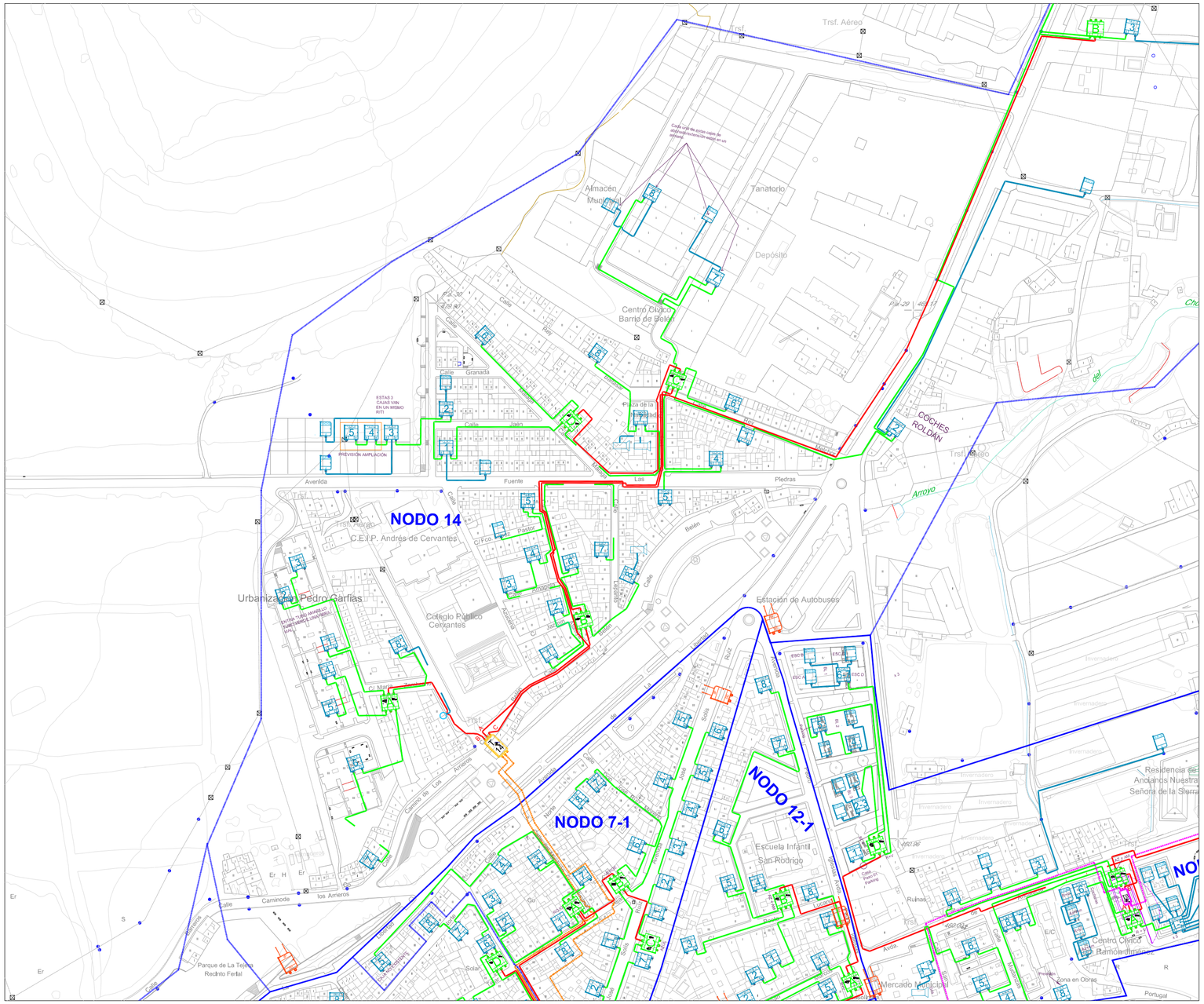

CUADRO DE SIMBOLOGÍA

- Cabecera
- Torpedo 96 con bandejas 48
- Caja distribución Splitter 1:8
- Caja abonado 16 adapt.
- Caja satélite abonado 8 adapt.
- Armario de distribución
- Arqueta hormigón 30x30 cm
- Cable de fibra óptica ext. 96 fibras
- Cable de fibra óptica ext. 48 fibras
- Cable de fibra óptica ext. 12 fibras
- Cable de fibra óptica ext. 12 fibras
- Línea separación nodos

atalaya	Representante:	Revisión: 01/2017	Fecha Revisión: 28/01/2017
		Sustituye a:	Dibujado por: J.A.S.

Plano Nº: 14

Revisión: 004-2015

Escala: 1:500

Fecha: Julio-2013

INGENIERO T. INDUSTRIAL
Nº Colegiado: 1.879

Fco. Javier Arroyo Sánchez

PROYECTO DE INFRAESTRUCTURA DE TELECOMUNICACIONES AVANZADAS DE GRAN CAUDAL PARA EL MUNICIPIO DE CABRA

Plano: RED GPON NODO 14

Situación: CABRA (Córdoba)

Promotor: ATALAYA TELEVISIÓN, S.L.