Frente Esperanza

# 100 PROPUESTAS DE MASÍAS

#SanIsidroConMasías

# JAVIER MASÍAS

# SAN ISIDRO RUMBO A SU CENTENARIO

Nuestra propuesta busca desarrollar la infraestructura pública del distrito de San Isidro e implementar mejoras en la gestión pública orientadas a posicionar a San Isidro como un distrito del bienestar. Todo ello marcará un hito en la historia de San Isidro, liderando la inversión pública con obras a gran escala, para convertirnos en una ciudad referente a nivel nacional e internacional.

Tener al ciudadano como beneficiario principal de la gestión municipal implica el desarrollo de obras pensadas no sólo en sus necesidades básicas, sino también en la mejora de los espacios públicos para la promoción de cultura, salud y protección del ambiente.

Pensamos en obras como un teleférico para San Isidro, que permita bajar a la zona costera; en mejoras en la infraestructura vial, integración de la tecnología y acondicionamiento de los espacios deportivos para marcar una diferencia en la trayectoria de la gestión municipal.

Todas estas propuestas han sido ideadas para mejorar distintos aspectos de la vida de los ciudadanos, buscando alternativas sostenibles e innovadoras, de la mano de la tecnología y la academia.

San Isidro será un distrito de vanguardia hacia su centenario, consolidando obras de gran impacto social y económico, logrando una propuesta de gestión que demuestre mejoras tangibles en la calidad de vida de sus ciudadanos e impactando positivamente a la ciudad de Lima.

# PROPÓSITO DE BIENESTAR DEL DISTRITO

Nuestra propuesta se centra en consolidar a San Isidro como un verdadero distrito del bienestar, en el que el ciudadano pueda ejercer plenamente sus derechos y acceder a mayores y mejores servicios públicos. Con esta propuesta se busca ser una referencia para el desarrollo de la gestión pública a nivel nacional.

El propósito de bienestar implica considerar los distintos aspectos y espacios en los que la gestión pública puede solucionar y satisfacer las necesidades de los ciudadanos, bajo un marco de inclusión propicio para el desarrollo económico y social. Para eso planteamos cuatro pilares de trabajo: Bienestar y Desarrollo Económico y Social Sostenible; Infraestructura, Transporte y Ordenamiento Territorial; Gestión Municipal Moderna, Digital y Ecoeficiente; y Seguridad Ciudadana y Gestión de Riesgos de Desastres.

En el pilar de Bienestar y Desarrollo Económico y Social, por ejemplo, en un contexto en el que el gobierno central no garantiza el derecho al acceso a la salud de sus ciudadanos, desde San Isidro promoveremos el Seguro San Isidro Salud (SSIS) que garantizará una cobertura del 100% en las principales clínicas del distrito a todo ciudadano residente mayor de 50 años.

En el pilar de Infraestructura, Transporte y Ordenamiento Territorial, por ejemplo, San Isidro será el primer distrito de Lima sin cables ni postes de luz eléctrica. Nuestro objetivo es tener San Isidro Cero Cables, que consiste en una labor de acondicionamiento subterráneo del cableado eléctrico público de todo el distrito, que iniciará el primer año de gestión municipal y concluirá en el 2026. Tenemos experiencia en ello y es posible en el distrito.

En el pilar de Gestión Municipal Moderna, Digital y Ecoeficiente una de las propuestas más importantes es cerrar el segundo año de gestión con el 100% de servicios municipales digitales. También se implementará la rendición de cuentas municipal trimestral de manera pública a nuestros residentes.

Y en el marco del pilar de Seguridad Ciudadana y Gestión de Riesgos y Desastres se fortalecerán los sistemas de videovigilancia, también el equipamiento y entrenamiento de equipos de serenazgo, principalmente en las zonas de mayor inseguridad.

El desarrollo de estos pilares corresponde a un trabajo coordinado y enfocado en la mejora continua de los procesos, la infraestructura, los programas y el espacio público.

# ÁMBITOS DE DESARROLLO

1. San Isidro Academia
2. San Isidro Asiste (Servicios)
3. San Isidro Bohemia (Promover vida nocturna gastronómica en zona empresarial)
4. San Isidro Centenario (Gorro mayor)
5. Conservación (Acuario + Vivero)
6. Cultural
7. Deportes
8. Empresarial
9. Esparcimiento
10. Pet Friendly
11. Relax
12. Responsable
13. Saludable
14. Movilidad (Se Mueve)
15. Seguridad
16. Sostenible
17. Vial
18. Tecnológico
19. Familiar
20. San Isidro Mar
21. Infraestructura
22. Integral
23. Exclusivo
24. Gestión



# 100 PROPUESTAS

# ÍNDICE


1 Beca San Isidro para Posgrados
2 Programa de Incentivo a la Investigación
3 Convenios con Centros de Investigación Académica
4 Red de Bibliotecas (Físicas y Virtuales)
5 Fortalecimiento de los Servicios Generales para vecinos (Gasfitería, electricidad, etc.)
6 Atención de emergencias domésticas
7 Asistencia mecánica
8 Servicio de Grúas (Las buenas grúas)
9 Internet de alta velocidad para el hogar
10 Estacionamientos con acceso a carga eléctrica para automóviles duales
11 Puntos de carga para vehículos eléctricos de dos ruedas
12 Guarderías de Bicicletas
13 Depósitos Municipales
14 Servicios de Donación de Objetos sin uso (Emaús)
15 Implementación del Cuerpo de Salvavidas de San Isidro
16 Fortalecimiento del Cuerpo de Bomberos de San Isidro
17 Incentivo tributario para oferta gastronómica en centro empresarial
18 Creación del comité para las celebraciones por el centenario de San Isidro
19 Acuario
20 Ampliación e Implementación de Vivero Municipal
21 Descuentos a residentes para eventos culturales (conciertos, teatro, estrenos, etc.)
22 Cine al aire libre
23 Noches de conciertos en San Isidro
24 Talleres de Arte para toda la familia
25 La ruta de los museos y centros arqueológicos
26 Talleres de Arte para personas con discapacidad
27 Academia de Surf y deportes acuáticos
28 Talleres de patinaje y skateboarding
29 Talleres de Natación en Mar Abierto
30 Talleres de Natación Olímpica
31 Piscina Olímpica para San Isidro
32 Ampliación e Implementación del Gimnasio Municipal
33 Programa Ponte en Forma
34 Academias Deportivas Mixtas
35 Campeonatos de Surf y Deportes Acuáticos
36 San Isidro 10K - 24K - 42K
37 San Isidro Iron Man
38 Deportivo San Isidro en Primera División
39 Olimpiadas San Isidro
40 San Isidro Open (Torneo de Tenis)
41 Skate Park en San Isidro
42 Mesas de Ajedrez
43 Estadio de San Isidro - Mejora de la infraestructura
44 Incubadora Municipal para Emprendimientos
45 Eventos de Networking Empresarial
46 Talleres para Emprendedores
47 Ferias laborales
48 Ferias Municipales de Ventas de Garage
49 Coworking Municipal para emprendedores
50 La ruta de los Parques
51 Descuentos a residentes en restaurantes, cines, centros comerciales, teatros, spas, conciertos, etc.
52 Ferias Automotrices de alta gama
53 Centro de Esparcimiento y Meditación Municipal de San Isidro
54 Retiros Espirituales para la comunidad
55 Boulevar en borde costero
56 Centro de Convenciones
57 Puesta en uso de playa en borde costero
58 Seguro Veterinario para Mascotas
59 Ferias de Mascotas
60 Hospedaje Temporal para mascotas
61 Ampliación e Implementación de la Veterinaria Municipal
62 Implementación de emergencia veterinaria las 24 horas
63 Albergue Municipal para animales rescatados
64 Límite de Horarios de Actividades en zona residencial
65 San Isidro Cero Ruidos
66 Proyección social
67 Seguro San Isidro Salud (SSIS)
68 Programas de Salud y Bienestar para adultos mayores
69 Descuentos o Incentivos Tributarios para Metas de Salud
70 Descuentos o Incentivos Tributarios para la promoción de alimentación saludable
71 Descuentos o Incentivos Tributarios para la oferta de Centros de Estética (Spas)
72 Descuentos o Incentivos Tributarios para la oferta de alimentación Sostenible
73 Campañas de Vacunación
74 Campañas Oftalmológicas
75 Campañas Odontológicas
76 Ferias alimentarias de productos orgánicos
77 Ferias Gastronómicas
78 Bebederos de agua filtrada en parques y otros espacios públicos
79 Consultorio Médico Municipal de Salud Mental
80 Servicio de Emergencias Médicas
81 Teleférico
82 Alquiler de bicicletas
83 Alquiler de scooters
84 La ruta del ciclista
85 La ruta del runner
86 Serenazgo digital
87 Más y mejores equipos para Serenazgos
88 Nueva flota vehicular ecológica para Serenazgo
89 Academia de Serenazgos
90 San Isidro Cero Cables
91 Descuentos o Incentivos tributarios para el uso de Paneles Solares
92 Descuentos o Incentivos tributarios para el uso de transporte no contaminante
93 Descuentos o Incentivos tributarios para no sacar el auto
94 Plan de Reciclaje Municipal - Cero Residuos
95 Descuentos o Incentivos tributarios para la compra de Vehículos duales
96 Ferias de Reciclaje
97 Migración a plataforma Google y Trabajo en la nube
98 Ampliación del Sistema de Transporte Eléctrico Municipal Cero Emisiones
99 Parqueo Digital
100 Trámites digitales (Ventanilla Digital)
101 Trámites digitales (San Isidro App)
102 San Isidro Conectado (Wifi Municipal en parques y otros espacios públicos)
103 Ordenamiento vial en San Isidro
104 Canal Digital San Isidro Tv

# 1. BECA SAN ISIDRO PARA POSGRADOS

Se ofrecerán **becas integrales y parciales de estudios** para que los sanisidrinos puedan cursar estudios de posgrado **en prestigiosas instituciones del país y del exterior.** Los únicos requisitos son residir en San Isidro, contar con un grado de bachiller o un título.

Este programa también **incluye becas integrales para estudios de idiomas,** como francés, inglés o portugués, otorgadas por las embajadas con sede en nuestro distrito, como la Embajada de Francia, de Sudáfrica, entre otras.





# 2. PROGRAMA DE INCENTIVO A LA INVESTIGACIÓN

Se implementará el Programa de Incentivo a la Investigación en San Isidro que facilite la **inscripción de universitarios y docentes sanisidros en el Registro Nacional de Ciencia, Tecnología y de Innovación Tecnológica** (Renacyt).

Además, se realizarán **alianzas estratégicas con revistas nacionales e internacionales** para facilitar la publicación de artículos de investigación por parte de los sanisidrinos.

El Programa de Incentivo a la Investigación en San Isidro también evaluará y monitoreará constantemete los productos y actividades emitidos por los miembros, para que se pueda elaborar un informe mensual para el pago de las bonificaciones que ofrece el programa a los investigadores.

Asimismo, se incentivará el estudio de casos relacionados a la gestión municipal, el urbanismo y los servicios hacia el ciudadano; generando valor compartido entre la academia y la gestión pública.

# 3.

## CONVENIO CON CENTROS DE INVESTIGACIÓN ACADÉMICA

**Se firmarán convenios con instituciones dedicadas a la investigación académica**, promoviendo la generación de contenidos académicos relacionados a San Isidro y con un enfoque de análisis y mejora.

Estos convenios facilitarán el acceso a bases de datos de investigación académica, como Scopus, Web Of Science, entre otros. Además, **se brindarán talleres sobre herramientas académicas, como sistemas de citas, búsqueda bibliográfica, así como capacitación en softwares de investigación académica, Turnitin, Melodyne**, entre otros.





# 4.

## RED DE BIBLIOTECAS (FÍSICAS Y VIRTUALES)

Se implementará en San Isidro una red de bibliotecas físicas y virtuales **con acceso a una gran cantidad de material académico**. Estos materiales serán utilizados en la investigación de casos relacionados a la gestión y los espacios de San Isidro, encontrando oportunidades de mejora y sugiriendo cambios en base a información académica. Asimismo, se generarán espacios culturales de lectura para promover la educación dentro del distrito.

# 5. FORTALECIMIENTO DE LOS SERVICIOS GENERALES PARA VECINOS (GASFITERÍA, ELECTRICIDAD, ETC.)

En el primer año de gestión, se asignará un presupuesto adicional para fortalecer los servicios generales que brinda la Municipalidad de San Isidro, como gasfitería, albañilería y electricidad para atender los problemas domésticos de nuestros vecinos. Asimismo, se contará con una cartera de especialistas en servicios domésticos que cuenten con capacitación en atención al cliente y total disposición para el trabajo en los hogares sanisidrinos. Asimismo, se brindarán talleres a los vecinos para mejorar el cuidado y mantenimiento del hogar, brindando facilidades para la gestión colectiva de espacios residenciales como edificios, condominios, entre otros.



PROYECTO SERVICIO PROGRAMA PROMOCIÓN

# 6. ATENCIÓN DE EMERGENCIAS DOMÉSTICAS

Se creará un equipo municipal dedicado a atender las emergencias domésticas en el menor tiempo posible, además de coordinar rápidamente con las autoridades competentes según el tipo de emergencia.

Adicional a ello, a través de la recolección de datos, crearemos un mapa de calor que mostrará en qué partes del distrito surgen mayores emergencias para movilizar a nuestro personal con mayor eficiencia. También se brindarán talleres al personal municipal para el manejo de estas emergencias. Asimismo, se establecerá una comunicación constante con entidades relacionadas a dichas emergencias como la Policía Nacional del Perú, el Cuerpo General de Bomberos del Perú, la Demuna, el Ministerio de la Mujer y Poblaciones Vulnerables, Indeci y el Ministerio de Salud.

# 7.

# ASISTENCIA MECÁNICA

Se dispondrá de unidades de asistencia mecánica para los vecinos de San Isidro de manera permanente para que podamos atender cualquier inconveniente.

El personal municipal estará equipado con las herramientas necesarias para atender los problemas mecánicos corrientes. Además, que se les brindará constante capacitación en atención al usuario y en sus labores. Los vehículos de emergencia mecánica estarán presentes en los principales puntos del distrito para la atención inmediata, asimismo, contará con una línea directa en caso de emergencias y podrá ser gestionado a través de la aplicación San Isidro App.



PROYECTO SERVICIO PROGRAMA PROMOCIÓN

# 8.

# SERVICIO DE GRÚAS (LAS BUENAS GRÚAS)

Se contará con vehículos para el remolque de autos en caso de accidentes y/o emergencias que sucedan dentro de San Isidro.

El servicio de remolque se podrá solicitar vía aplicativo móvil, web o teléfono que la Municipalidad de San Isidro pondrá a disposición de los vecinos. Las grúas también remolcarán vehículos que incumplan con las medidas de ordenamiento vial del distrito. Los vecinos podrán reportar y solicitar el remolque de vehículos mal estacionados a través de los canales oficiales de la municipalidad, como San Isidro APP, la línea telefónica directa y las redes sociales del distrito.

# 9. INTERNET DE ALTA VELOCIDAD PARA EL HOGAR

A través de una asociación público-privada, la Municipalidad de San Isidro facilitará el acceso, con menores costos, a altas velocidades de Internet en hogares, superiores a los 500mbps.

Los sanisidrinos podrán acceder a estas ofertas a precios competitivos. Además, se exigirá a las empresas proveedoras resolver los inconvenientes de la infraestructura en conectividad como la rotura de cables, los fallos en el sistema, entre otros, en el menor tiempo posible.

Asimismo, se coordinará la implementación del cableado de fibra óptica para habilitar el internet de alta velocidad en todo el distrito.

San Isidro Asiste



PROYECTO SERVICIO PROGRAMA PROMOCIÓN

# 10. ESTACIONAMIENTOS CON ACCESO A CARGA ELÉCTRICA PARA AUTOMÓVILES DUALES

En un porcentaje de estacionamientos de nuestro distrito, se implementarán sistemas de carga eléctrica rápida para automóviles duales, como parte del cambio a energías renovables que planifica el distrito.

Para utilizarlos, es requisito ser sanisidrino e inscribir el vehículo en el Registro Municipal Vehicular.

San Isidro Asiste / San Isidro Sostenible / San Isidro Infraestructura

# 11.

## PUNTOS DE CARGA PARA VEHÍCULOS ELÉCTRICOS DE DOS RUEDAS

Los puntos de carga eléctricos para vehículos se irán implementando progresivamente. Primero, estarán disponibles en los estacionamientos con mayor capacidad de vehículos.

Luego, se irán implementando en calles y avenidas con estacionamientos amplios para que los vecinos puedan utilizarlos con mayor comodidad y constancia.

Los puntos de carga eléctricos tendrán la opción de carga rápida para mayor eficiencia y rapidez. Para usarlos, los conductores deben ser residentes de San Isidro y registrar su vehículo en el Registro Vehicular Municipal.



PROYECTO SERVICIO PROGRAMA PROMOCIÓN

# 12.

## GUARDERÍAS DE BICICLETAS

Las guarderías de bicicletas estarán distribuidas en puntos estratégicos de la ciudad, donde los vecinos podrán estacionar sus bicicletas en espacios con vigilancia las veinticuatro horas y con un registro de ingreso y salida de vehículos.

Se brindarán servicios complementarios como el mantenimiento básico o de las bicicletas, ajuste del sistema de transmisión, inflado de llantas, parchado de llantas, lavado de bicicletas, entre otros.

Se generarán lazos comerciales con marcas para lograr descuentos en accesorios y componentes de bicicletas; con beneficios especiales para los vecinos de San Isidro.

# 13. DEPÓSITOS MUNICIPALES

Se implementarán depósitos municipales modernos para facilitar la atención al vecino de San Isidro, además todos los trámites y pagos se podrán realizar vía digital.

El vecino podrá conocer en tiempo real el status de su vehículo a través de nuestros medios digitales, como la página web o el aplicativo San Isidro APP.

Los vehículos estarán vigilados las veinticuatro horas y se utilizarán cámaras de videovigilancia y un sistema integrado al Registro Vehicular Municipal.





# 14. SERVICIOS DE DONACIÓN DE OBJETOS SIN USO (EMAÚS)

El vecino de San Isidro podrá donar objetos en desuso a instituciones sin fines de lucro como Traperos de Emaús, para la reutilización y venta, lo que contribuirá al cumplimiento de los objetivos de sostenibilidad del distrito.

Además, se realizarán ferias de reciclaje donde las empresas sin fines de lucro puedan contactar a los vecinos y promover programas de donación de objetos según la necesidad. La municipalidad de San Isidro implementará las instalaciones y el transporte necesario para el acopio de objetos en segundo uso e informará sobre las necesidades de poblaciones vulnerables al distrito.

# 15. IMPLEMENTACIÓN DEL CUERPO DE SALVAVIDAS DE SAN ISIDRO

Se contará con personal de salvataje capacitado para el resguardo y vigilancia del nuevo balneario del distrito, brindando auxilio inmediato en caso de accidentes. Asimismo, se implementarán espacios para el almacenamiento de los implementos para salvataje y la capacitación y entrenamiento de los salvavidas.

Los puestos de salvataje serán cubiertos durante todo el año, aumentando el personal y las medidas de protección en los meses de verano.

San Isidro Asiste / San Isidro Mar / San Isidro Infraestructura



PROYECTO SERVICIO PROGRAMA PROMOCIÓN

# 16. FORTALECIMIENTO DEL CUERPO DE BOMBEROS DE SAN ISIDRO

El fortalecimiento del Cuerpo de Bomberos de San Isidro se dará por dos etapas. En la primera se recopilarán datos sobre los incidentes frecuentes en el distrito para brindar capacitaciones, asistencia técnica, orientación y preparación al Cuerpo de Bomberos según las necesidades del distrito.

También, se realizará un análisis del inventario para verificar qué compras se deben realizar para el equipamiento del Cuerpo de Bomberos.

Se tendrán reuniones periódicas con los encargados de las distintas compañías de bomberos de San Isidro, para el levantamiento de información sobre sus necesidades y oportunidades de mejora.

San Isidro Asiste

# 17.

## INCENTIVO TRIBUTARIO PARA OFERTA GASTRONÓMICA EN CENTRO EMPRESARIAL

Se brindarán incentivos tributarios para los emprendedores que buscan desarrollar su propuesta gastronómica en el distrito. Se asesorará a los emprendedores gastronómicos para el correcto uso del espacio público, la atención al cliente, las medidas de seguridad sanitaria y los permisos correspondientes.

Se implementarán zonas de food trucks con infraestructura que garantice el correcto funcionamiento de los mismos, brindando seguridad por parte de los efectivos de serenazgo y una limpieza constante por parte del personal sanitario.

San Isidro Bohemia





# 18.

## CREACIÓN DEL COMITÉ PARA LAS CELEBRACIONES POR EL CENTENARIO DE SAN ISIDRO

El centenario de San Isidro es un evento ingente y especial para el distrito. Por lo tanto, se creará un comité que determine las acciones para posicionar a San Isidro, en el marco del centenario de su fundación, como un distrito de bienestar, al nivel de las grandes urbes del mundo.

El objetivo del documento consistirá en identificar cuáles son las oportunidades de mejora según cuatro puntos:

1. **Infraestructura:** se debe conocer en qué campos se tiene una brecha en infraestructura: vial, comercial, recreacional, etc.
2. **Salud:** de igual forma, se analizará qué población queda vulnerable por el sistema de salud (como personas mayores, niños u otros).
3. **Educación**
4. **Bienestar.**

San Isidro Centenario / San Isidro Infraestructura

# 19.

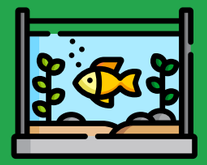

## ACUARIO

El primer acuario en San Isidro será un espacio de esparcimiento, que busca concientizar y educar a los vecinos sobre el respeto hacia los seres vivos, cuidados de nuestros recursos naturales y del medio ambiente.

Por ello, se trabajará de forma transparente y sumamente cuidadosa con las distintas especies acuáticas hospedadas en el recinto. Se contará con un espacio amplio que equilibre y facilite la adaptación de los animales y, al mismo tiempo, se ofrezcan vistas atractivas en la parte interior del recinto.

Se construirá para especies preparadas para vivir en espacios cerrados como acuarios, negando el acceso al comercio de especies en peligro de extinción o que no sean de espacios cerrados. Asimismo, se contará con espacios para especies acuáticas rescatadas, en preparación para su retorno a su hábitat natural y con la asesoría de entidades encargadas y especializadas en su crianza.





# 20.

## AMPLIACIÓN E IMPLEMENTACIÓN DEL VIVERO MUNICIPAL

La ampliación e implementación del vivero municipal tiene la finalidad aumentar la conservación y cultivo de especies que promuevan la sostenibilidad a nivel ambiental.

Asimismo, se optimizará el proceso comercial para lograr la sostenibilidad del vivero en el tiempo. Este proyecto estará disponible para el público en general, donde también se impartirán talleres relacionados al cuidado de especies y cultivo de insumos. El vivero servirá de punto de venta de insumos para el cultivo de especies permitidas en espacio urbano, conectándose con programas como “techos verdes” y el cultivo asociativo.

# 21.

## DESCUENTOS A RESIDENTES PARA EVENTOS CULTURALES

Los sanisidrinos obtendrán descuentos a eventos realizados en nuestro distrito, como conciertos, cine, presentaciones artísticas, entre otros.

La finalidad de este proyecto es aumentar la promoción de las actividades culturales en San Isidro para que se puedan realizar más y mejores eventos.





# 22.

## CINE AL AIRE LIBRE

Se proyectarán películas en un espacio habilitado para que los vecinos y transeúntes del distrito puedan disfrutar de cine al aire libre, con distanciamiento social y completamente gratuito.

Este espacio promoverá las actividades culturales relacionadas al cine, siendo sede de festivales que se desarrollen en el país y proyectando obras peruanas.

# 23.

## NOCHES DE CONCIERTO EN SAN ISIDRO

Un día determinado a la semana se realizará un concierto en nuestro distrito con la finalidad de promover la cultura y la difusión de artistas de San Isidro.

Asimismo, se instalarán puestos de venta de comidas y gaseosas con un porcentaje de ganancias destinado a los artistas. También, se organizará una unidad de limpieza municipal para asegurar el cuidado de las instalaciones públicas y calles.



PROYECTO SERVICIO PROGRAMA PROMOCIÓN

# 24.

## TALLERES DE ARTE PARA TODA LA FAMILIA

Se dictarán talleres de arte, como origami, pintura, música, poesía, entre otros, que estarán disponibles para los vecinos de nuestro distrito.

Cada uno cantará con un sílabo a desarrollar y con un maestro especialista en el campo que facilitará el aprendizaje y la guía en este programa. Estos talleres contarán con certificaciones que permitan desarrollar rutas de aprendizaje y capacitación a personas que deseen desarrollar una carrera técnica en torno a dichas actividades.

# 25. LA RUTA DE LOS MUSEOS Y CENTROS ARQUEOLÓGICOS

Se creará una ruta para que los vecinos y transeúntes puedan visitar los museos y centros arqueológicos de nuestro distrito, con rutas especiales para el uso de bicicletas y otros vehículos menores.

Esta ruta contará con una señalización específica para promover el turismo y el uso de espacios culturales en el distrito.



PROYECTO SERVICIO PROGRAMA PROMOCIÓN

# 26. TALLERES DE ARTE PARA PERSONAS CON DISCAPACIDAD

Se dictarán talleres de arte para personas con habilidades diferentes, que contarán con un sílabo, un docente especializado en el campo y una unidad de orientación y cuidados para los asistentes con alguna discapacidad.

De igual forma, se realizará un seguimiento al aprendizaje de cada uno de los participantes y sus productos finales serán exhibidos en el municipio para su posible compra. Estos talleres contarán con certificaciones que permitan desarrollar rutas de aprendizaje y capacitación a personas que deseen desarrollar una carrera técnica en torno a dichas actividades.

# 27.

## ACADEMIA DE SURF Y DEPORTES ACUÁTICOS

Se habilitará un espacio dentro del futuro balneario de San Isidro para el funcionamiento de academias de surf y otros deportes acuáticos como Paddle y buceo.

Los espacios contarán con vigilancia constante por parte del personal de Serenazgo de San Isidro y un acceso rápido en caso de accidentes, con la supervisión y cuidado del personal de salvataje del distrito. Las academias contarán con el respaldo de la Municipalidad de San Isidro para la realización de eventos deportivos y promocionales, posicionando así a San Isidro como un distrito de deporte acuático.



PROYECTO SERVICIO PROGRAMA PROMOCIÓN

# 28.

## TALLERES DE PATINAJE Y SKATEBOARDING

Se dictarán talleres de patinaje y skateboarding para niños y jóvenes en el Skatepark de San Isidro, utilizando el nuevo espacio como un foco de desarrollo del deporte y en constante comunicación con la Asociación Peruana de Skateboarding. Asimismo, se brindará respaldo por parte de la Municipalidad de San Isidro para la organización de eventos que promuevan estos deportes.

Como parte de las medidas de seguridad, se contará con el resguardo del Serenazgo de San Isidro y la presencia de una ambulancia en caso de accidentes.

San Isidro Deportes / San Isidro Mar / San Isidro Infraestructura

# 29. TALLERES DE NATACIÓN EN MAR ABIERTO

Se contará con la presencia de academias dedicadas a la enseñanza del nado en mar abierto, como parte de las actividades deportivas acuáticas del distrito. Las academias contarán con el respaldo del distrito para la organización de eventos deportivos, se brindará resguardo por parte del personal de Serenazgo de San Isidro y el personal de salvataje. El balneario contará con boyas y plataformas de descanso para los nadadores, que permita el auxilio rápido en caso de accidentes.

San Isidro Deportes / San Isidro Mar / San Isidro Infraestructura



PROYECTO SERVICIO PROGRAMA PROMOCIÓN

# 30. TALLERES DE NATACIÓN OLÍMPICA

Se dictarán talleres de natación olímpica para deportistas frecuentes o de alto rendimiento que residan en el distrito. Asimismo, se organizarán eventos deportivos en la piscina municipal, posicionando al distrito como un espacio de deporte acuático de alto rendimiento. Los talleres contarán con la presencia de personal de salvataje y vehículos para la atención inmediata de emergencias.

San Isidro Deportes

# 31.

## PISCINA OLÍMPICA PARA SAN ISIDRO

Se ampliará el polideportivo construyendo dos piscinas olímpicas municipales porque en San Isidro hasta ahora no existe lugar para que los vecinos puedan nadar.

Asimismo, se construirán camerinos o vestidores modernos, limpios y con servicios activos durante todo el año. La piscina olímpica estará habilitada para la organización de eventos deportivos olímpicos y contará con una infraestructura moderna, al nivel de los mejores espacios deportivos en el país.





# 32.

## AMPLIACIÓN E IMPLEMENTACIÓN DEL GIMNASIO MUNICIPAL

Se implementará un gimnasio municipal correctamente equipado, distribuido y diseñado con supervisión de expertos en deporte. Asimismo, considerará un aforo que permita su uso durante todo el año, sin generar aglomeración y con las medidas de seguridad sanitaria. El gimnasio municipal contará con el equipamiento necesario no sólo para el uso recreativo sino también para el uso olímpico.

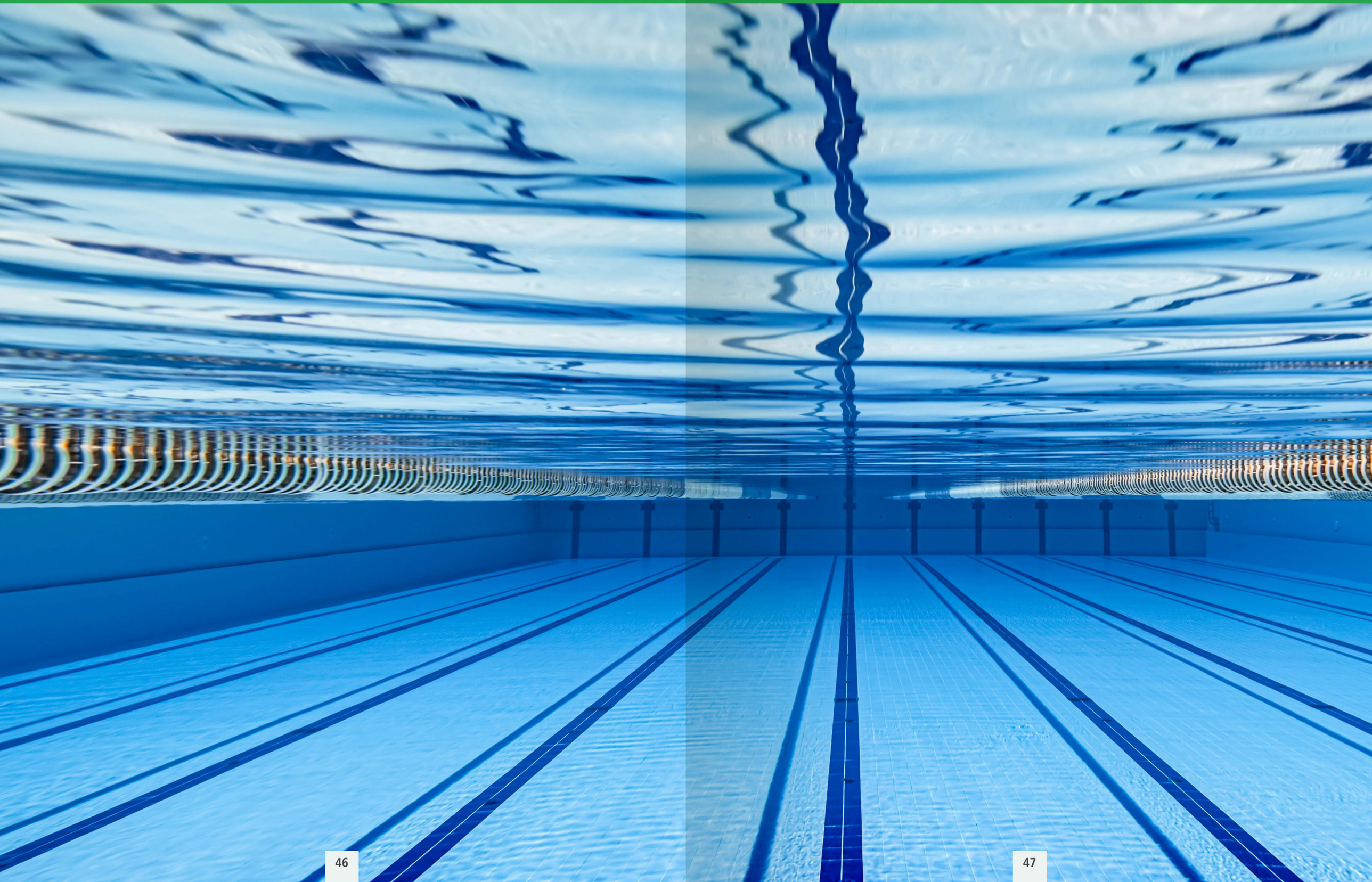

# 33.

# PROGRAMA PONTE EN FORMA

El programa Ponte en forma busca mejorar la condición física de los vecinos de San Isidro a través de ejercicios al aire libre o gimnasios. Asimismo, se buscará promover la alimentación saludable a través de talleres a los vecinos y la promoción de productos saludables en ferias.

El programa contará con instructores especialistas en crossfit, entrenamiento con pesas y calistenia, nutricionistas, terapistas físicos,  entre otros. El programa estará disponible para el público general.

El programa se posicionará en todos los eventos deportivos del distrito y en los espacios donde transitan los ciclistas y corredores.



PROYECTO SERVICIO PROGRAMA PROMOCIÓN

# 34.

# ACADEMIAS DEPORTIVAS MIXTAS

Se facilitará el funcionamiento de distintas academias orientadas al desarrollo del deporte en el distrito. Se habilitarán los espacios para el correcto desempeño de deportes como fútbol, basket, voley, deportes acuáticos, deportes extremos y olímpicos. Se tendrán reuniones periódicas con los distintos representantes de las academias donde se explorarán nuevas oportunidades y la mejora continua de la gestión de espacios y talleres deportivos.

# 35.

## CAMPEONATOS DE SURF Y DEPORTES ACUÁTICOS

En el futuro balneario de San Isidro se realizarán campeonatos de surf y deportes acuáticos con incentivos para los ganadores y participantes. Además, se integrarán estas actividades con instituciones deportivas para motivar la competitividad a nivel distrital y local. La Municipalidad de San Isidro se posicionará como un anfitrión a la altura de las competencias más importantes de la ciudad.

San Isidro Deportes / San Isidro Mar / San Isidro Infraestructura



PROYECTO SERVICIO PROGRAMA PROMOCIÓN

# 36.

## SAN ISIDRO 10K - 21K - 42K

Se organizarán maratones, medias maratones y carreras de diez kilómetros en el distrito como parte del programa Ponte en forma. Asimismo, se coordinará con grupos de runners y espacios deportivos para que San Isidro sea anfitrión de las carreras más conocidas de la ciudad. Asimismo, se brindarán incentivos para los ganadores de las maratones, en conjunto con acuerdos comerciales para el beneficio de los deportistas.

San Isidro Deportes / San Isidro Integral / San Isidro Infraestructura

# 37.

## SAN ISIDRO IRON MAN

Se organizará una competencia Iron Man en San Isidro, que se posicione como uno de los eventos deportivos más importantes de Lima. La carrera contará con el apoyo de las marcas más reconocidas del deporte, el respaldo de la Municipalidad de Lima, las asociaciones sin fines de lucro y las agrupaciones deportivas de todo el país. Asimismo, se generará en el marco de una serie de eventos deportivos que visibilicen la infraestructura deportiva y la gestión de eventos del distrito.



PROYECTO SERVICIO PROGRAMA PROMOCIÓN

# 38.

## DEPORTIVO SAN ISIDRO PRIMERA DIVISIÓN

Se buscará que el club representante de nuestro distrito compita a nivel profesional con base en una preparación adecuada y una infraestructura brindada por nuestro distrito.

Asimismo, se orientará al club a través de asesorías con expertos para lograr su sostenibilidad financiera y el establecimiento de una buena cantera para la obtención de talentos a largo plazo.

# 39.

## OLIMPIADAS SAN ISIDRO

Se realizarán olimpiadas para promover el deporte y la competitividad. Además, se generarán convenios con instituciones deportivas para insertar en circuitos de alto rendimiento a los deportistas san isidrinos más destacados.

Se ofrecerán incentivos a todos los deportistas participantes, ya sean monetarios, en becas para programas formativos y en implementos que requieran para realizar su deporte de forma competitiva. Además, las olimpiadas serán cubiertas por el equipo municipal y transmitido en las redes sociales.



PROYECTO SERVICIO PROGRAMA PROMOCIÓN

# 40.

## SAN ISIDRO OPEN (TORNEO DE TENIS)

Se realizará un torneo de tenis a nivel distrital que convocará a los mejores tenistas de la ciudad con el objetivo de posicionar a San Isidro como un distrito que promueve este deporte.

Se realizarán clasificatorias en todo el distrito para conseguir fases finales con buen desempeño por parte de los deportistas. La fase final será transmitida en San Isidro TV. En el evento se seleccionarán a deportistas san isidrinos con buen desempeño para representar al distrito en distintas categorías.

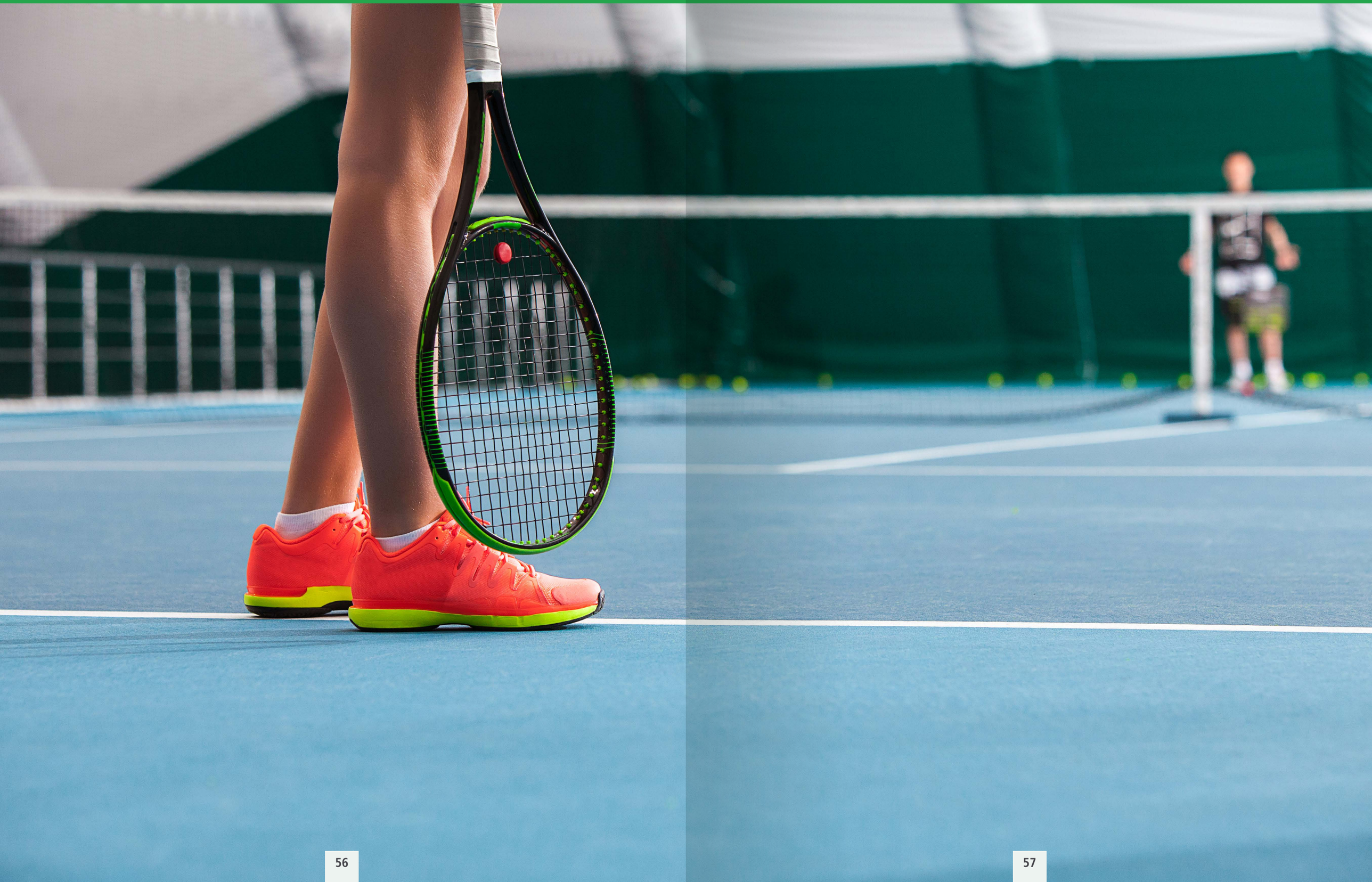

# 41.

## SKATE PARK SAN ISIDRO

Se construirá un Skatepark en el boulevard de la costa de San Isidro, diseñado para albergar futuras competencias nacionales e internacionales, contribuyendo a expandir la oferta de infraestructura para deportes extremos en el país. Asimismo, contará con baños públicos y bebederos de agua para que los deportistas tengan todas las facilidades para la práctica de sus deportes.





# 42.

## MESAS DE AJEDREZ

En los parques de San Isidro se construirán mesas para jugar ajedrez. Los fines de semana se organizarán campeonatos según su rango de edad: niños, adolescentes y adultos.

Además, los domingos por la tarde se dictarán clases teóricas y prácticas para mejorar el desempeño y la estrategia en el juego, como las aperturas, el medio juego y los finales; dirigidas al público en general.

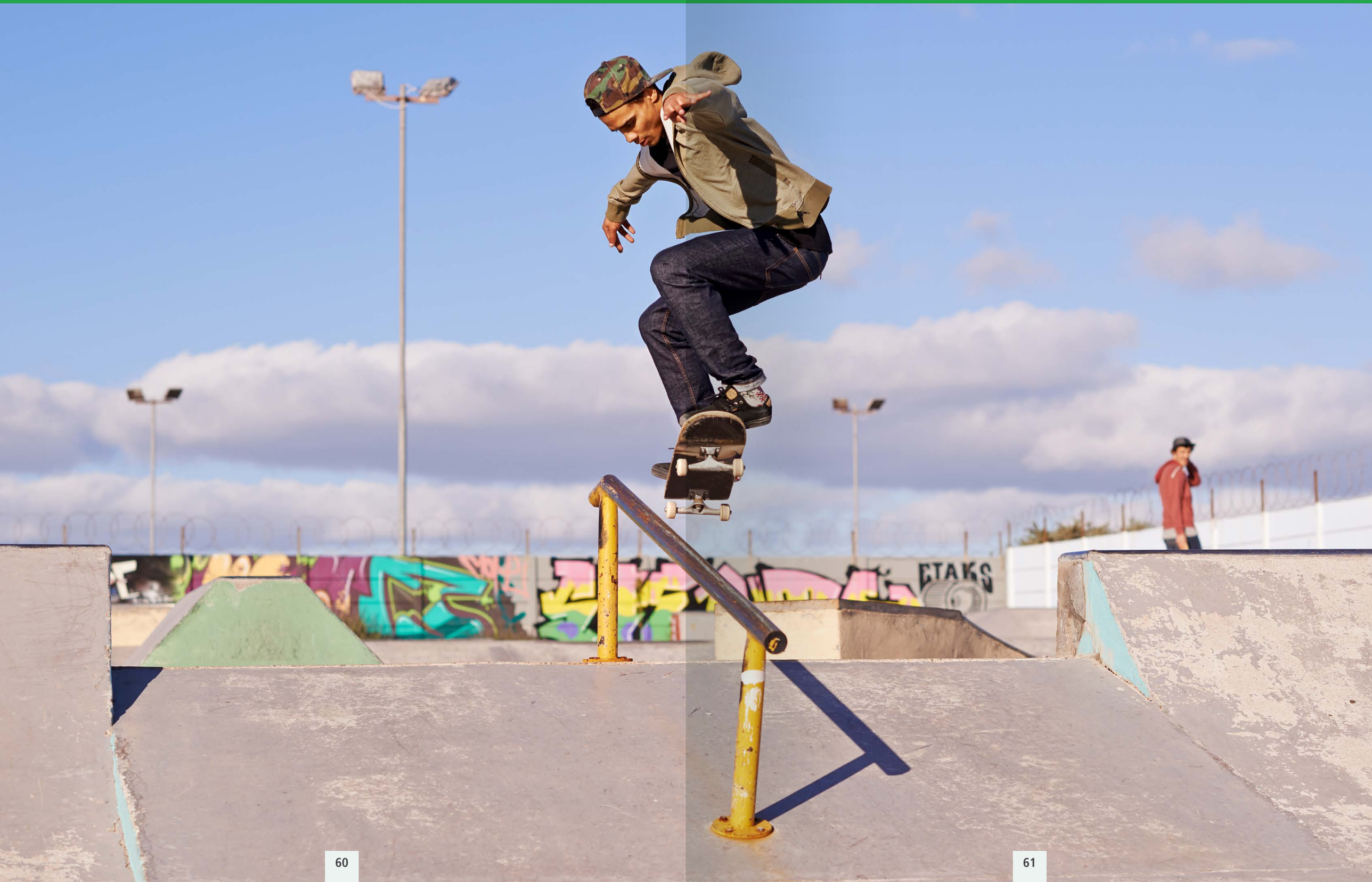
ETAKS

# 43.

## MEJOR INFRAESTRUCTURA PARA EL ESTADIO DE SAN ISIDRO

Se mejorará el estadio municipal con infraestructura moderna y acorde a las necesidades de los deportistas de alto rendimiento.

Además, se buscará que la infraestructura tenga cierta flexibilidad para albergar eventos donde se requiera una asistencia grande. Los ingresos por concepto de alquileres del estadio servirán para mejorar las áreas deportivas y los implementos dentro de estas.





# 44.

## INCUBADORA MUNICIPAL PARA EMPRENDIMIENTOS

Se asesorará a los emprendimientos con más de un año en San Isidro a través del programa Incubadora Municipal, donde se les brindará asesoría legal, financiera y técnica.

En el programa se contará con expertos en gestión de negocios, lo que permitirá impulsar el crecimiento y las ventas de los emprendimientos en San Isidro. Los programas serán gratuitos para los residentes de San Isidro.

# 45. EVENTOS DE NETWORKING EMPRESARIAL

En San Isidro se contará con un coworking empresarial. En el mismo lugar se realizarán eventos para presentar a las empresas y emprendimientos de San Isidro con la finalidad de que se puedan realizar alianzas estratégicas entre ellos.

Estos eventos se trabajarán por temática o rubro para que los emprendedores y empresarios puedan relacionarse con mayor facilidad. Además, se vinculará este proyecto con la Incubadora Municipal.





# 46. TALLERES PARA EMPRENDEDORES

Se realizarán talleres para emprendedores en temas contables, tecnológicos, marqueteros, entre otros; con la finalidad de que puedan madurar con mayor rapidez y eficiencia sus emprendimientos.

Los talleres tendrán una duración de una o dos sesiones para grupos de emprendedores, donde se brindará orientación práctica con la cual el emprendedor podrá trabajar su proyecto para ir mejorándolo tras las sesiones.

# 47.

## FERIAS LABORALES

Se realizarán ferias laborales para aquellos sanisidrinos en busca de oportunidades profesionales.

Se generarán lazos estratégicos con la pequeña, mediana y gran empresa, donde los sanisidrinos puedan presentarse para los puestos ofertados. Asimismo, se capacitará a los vecinos sanisidrinos en el manejo de motores de búsqueda para empleo y el posicionamiento de su currículum vitae para puestos específicos.



PROYECTO SERVICIO PROGRAMA PROMOCIÓN

# 48.

## FERIAS MUNICIPALES DE VENTAS DE *GARAGE*

Se organizarán fechas de ventas de garaje para que las familias sanisidrinas puedan intercambiar y vender productos que no utilicen, promoviendo la reutilización de distintos objetos. Asimismo, se promoverán grupos virtuales de compra y venta que permitan el desarrollo de los negocios en el distrito y el intercambio de objetos de segundo uso.

# 49.

## COWORKING MUNICIPAL PARA EMPRENDEDORES

Se implementará un coworking municipal con salas de reuniones, espacios de trabajo común, instalaciones eléctricas para la carga de dispositivos móviles , y un espacio de lectura y recreación que promueva la creatividad.

Los emprendedores San Isidrinos podrán reservar estos espacios a través de la aplicación San Isidro App.





# 50.

## LA RUTA DE LOS PARQUES

Se diseñará una ruta de parques en San Isidro y se especificará el uso que le pueden dar los vecinos del distrito, ya sea para fines deportivos, familiares, recreativos, paseo de mascotas, entre otros.

El objetivo de ello es que los demás sanisidrinos puedan sumarse a las actividades que ofrecen los diversos parques en nuestro distrito y promover la utilización de los diversos espacios públicos.

# 51.

## DESCUENTOS A RESIDENTES EN ENTRETENIMIENTO

A través de la aplicación San Isidro APP, los residentes de San Isidro podrán acceder a descuentos en distintos establecimientos del distrito e invitaciones a eventos culturales.





# 52.

## FERIAS AUTOMOTRICES DE ALTA GAMA

Se impulsarán ferias automotrices en San Isidro en convenio con concesionarios y marcas reconocidas que presenten incentivos y descuentos para los vecinos de San Isidro. Se brindarán mayores beneficios para vehículos con bajo consumo y vehículos duales o de fuentes de energía renovables.

# 53.

## CENTRO DE ESPARCIMIENTO Y MEDITACIÓN MUNICIPAL DE SAN ISIDRO

Se implementará un Centro de Esparcimiento y Meditación como un espacio propicio para la práctica de disciplinas que desarrollen la vida espiritual de los vecinos. Asimismo, se ofrecerán espacios para ser usados por personas de distintos credos para orar y con las comodidades del caso.



PROYECTO SERVICIO PROGRAMA PROMOCIÓN

# 54.

## RETIROS ESPIRITUALES PARA LA COMUNIDAD

Se realizarán retiros espirituales para los creyentes en nuestro distrito con la finalidad de promover la fe y el desarrollo espiritual. Las actividades se darán en convenio con centros de esparcimiento fuera de la ciudad que tengan la infraestructura adecuada para este tipo de actividades.

# 55.

## BOULEVARD EN BORDE COSTERO

El borde costero de San Isidro se convertirá en un bulevar turístico que incluya un pequeño balneario para poder aprovechar la Costa Verde. Es inadmisible que contemos con una geografía de zona costera y que en ninguna gestión municipal anterior se haya buscado invertir para poder volverla una playa accesible, con servicios adecuados y una oferta gastronómica atractiva y de alto nivel.



PROYECTO SERVICIO PROGRAMA PROMOCIÓN

# 56.

## CENTRO DE CONVENCIONES

Se creará un centro de convenciones con espacios equipados que faciliten su adaptación a distintos eventos corporativos. Se promoverá el uso de estas instalaciones con la organización de eventos del sector privado, con descuentos e incentivos para los residentes de San Isidro, y para las empresas y emprendimientos que operan dentro del mismo.

San Isidro Esparcimiento / San Isidro Cultural / San Isidro Bohemia / San Isidro Mar / San Isidro Infraestructura

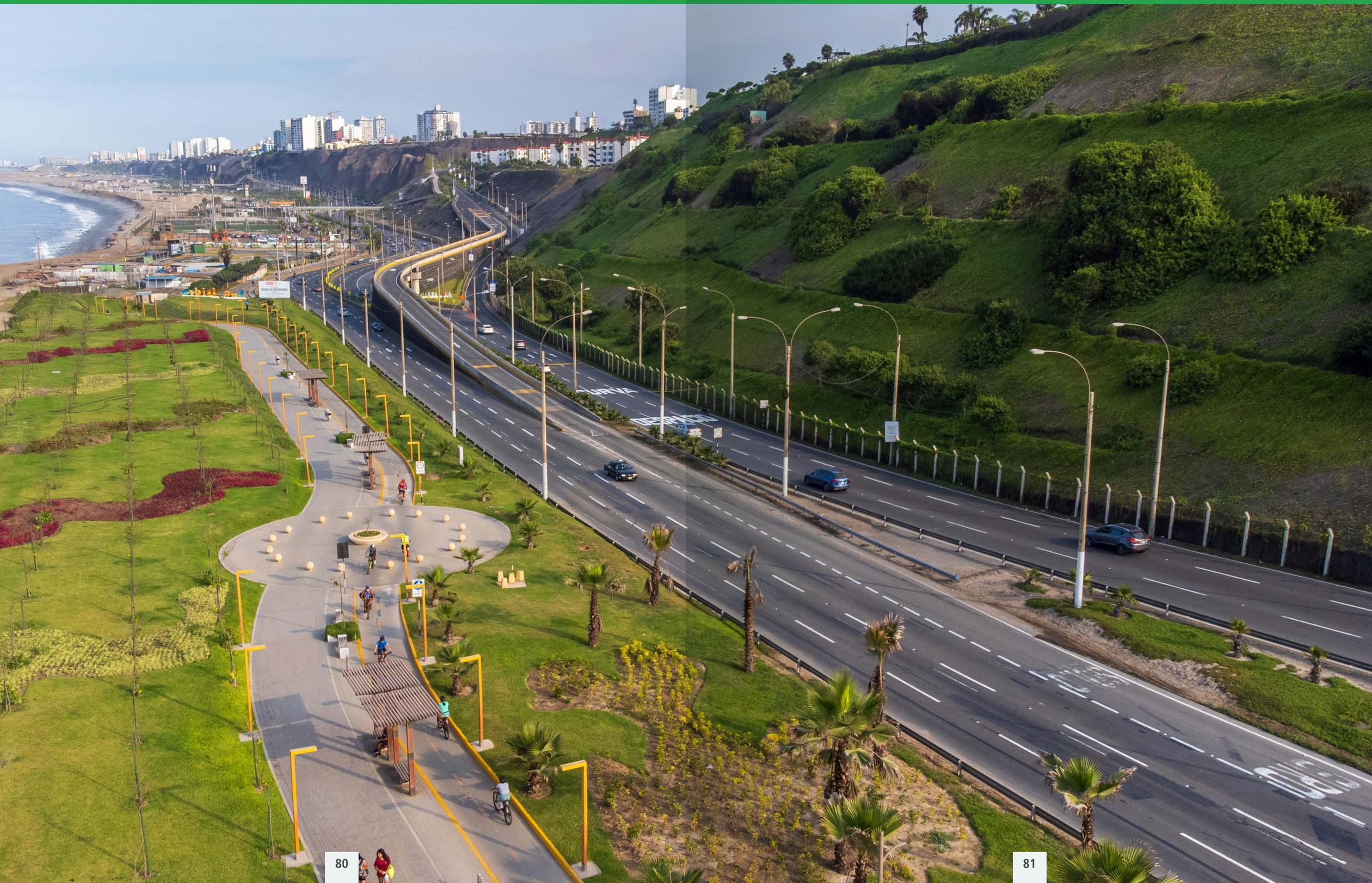

# 57.

## PLAYA EN BORDE COSTERO

Se habilitará el acceso a las playas en el borde costero, con vigilancia municipal, con infraestructura y servicios adecuados, así como con personal capacitado para emergencias y atención al ciudadano. Las playa contará con espigones para proteger a los bañistas de los oleajes, respetando el diseño de la Costa Verde y generando espacios para el desarrollo de actividades acuáticas.

San Isidro Esparcimiento / San Isidro Mar / San Isidro Infraestructura





# 58.

## SEGURO VETERINARIO PARA MASCOTAS

Se ofrecerá un seguro veterinario para mascotas para que los sanisidrinos puedan obtener una asistencia médica óptima para sus engreídos, promoviendo el cuidado de los animales y facilitando a los vecinos un establecimiento con infraestructura necesaria para la atención de cualquier tipo de emergencia veterinaria.

San Isidro Pet Friendly

# 59.

## FERIAS DE MASCOTAS

Se realizarán ferias de mascotas con eventos y concursos para los vecinos sanisidrinos. También, se mostarán a las mascotas en estado de abandono que se encuentran en custodia de la municipalidad para que los vecinos puedan adoptarlas.

De igual forma, estos eventos servirán para visibilizar los negocios relacionados con mascotas que estén ubicados en San Isidro, y que de esta manera los vecinos puedan conocerlos y visitarlos.





# 60.

## HOSPEDAJE TEMPORAL PARA MASCOTAS

Se construirá un hospedaje para las mascotas de los vecinos de San Isidro, para que puedan realizar tranquilamente actividades como viajar, tener reuniones o asistir a eventos, mientras sus mascotas están supervisadas por personal especializado.

Además, el hospedaje contará con servicios de bienestar dirigidos a las mascotas, como spa canino, salón para mascotas, entre otros. También, el hospedaje para mascotas contará con un área de atención al usuario para que pueda conocer cómo se encuentra su mascota a través del acceso a las cámaras de vigilancia bajo un código que se brinde con la reserva.

# 61.

## AMPLIACIÓN E IMPLEMENTACIÓN DE LA VETERINARIA MUNICIPAL

Se modernizarán las instalaciones de la Veterinaria Municipal y se brindará capacitaciones constantes a los profesionales y equipo de trabajo en la atención al cliente.



PROYECTO SERVICIO PROGRAMA PROMOCIÓN

# 62.

## IMPLEMENTACIÓN DE EMERGENCIA VETERINARIA LAS 24 HORAS

En la Veterinaria Municipal se implementará un área de Emergencia con profesionales disponibles las 24 horas del día para atender a las mascotas sanisidrinas.

También, se tendrá un stock de medicamentos de primera necesidad para tratar cualquier enfermedad o emergencia frecuente.

# 63. ALBERGUE MUNICIPAL PARA ANIMALES RESCATADOS

Se creará un albergue municipal para los animales en San Isidro en estado de abandono y/o desprotección. Los animales recibirán una nutrición adecuada y serán vacunados, desparasitados y amaestrados por expertos para que su proceso de adaptación en una nueva familia sea rápido.

Además, el albergue municipal participará constantemente en las ferias de mascotas para mostrar a todos los animales rescatados y que puedan ser adoptados por una nueva familia.

San Isidro Pet Friendly / San Isidro Infraestructura





# 64. LÍMITE DE HORARIOS DE ACTIVIDADES EN LA ZONA RESIDENCIAL

Se establecerá una normativa para actividades sociales en las zonas residenciales para promover la tranquilidad, bienestar y buena convivencia de los sanisidrinos.

San Isidro Relax

# 65.

## SAN ISIDRO CERO RUIDOS

Se implementarán medidas de control de ruidos en las áreas residenciales del distrito, imponiendo multas a los vecinos que no respeten el límite de tiempo para reuniones sociales que generen ruidos molestos y para vehículos que no respeten las señales de prohibición de uso de claxon. Asimismo, se supervisarán las obras de construcción en el distrito para que cumplan con el límite de horas de trabajo en zonas residenciales.





# 66.

## PROYECCIÓN SOCIAL

Se generarán programas de proyección social para el apoyo a poblaciones vulnerables y el trabajo social con comunidades que requieran apoyo en emergencias (heladas, terremotos, huaycos). El programa de proyección social gestionará la recolección de víveres en distintas fechas, el acopio de los mismos y la búsqueda de beneficiarios según corresponda.

# 67.

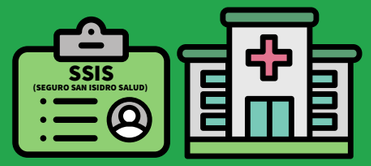


## SEGURO SAN ISIDRO SALUD (SSIS)

El Seguro San Isidro Salud (SSIS) garantizará una cobertura del 100% en las principales clínicas del distrito a todo ciudadano residente del distrito mayor de 50 años. Este seguro contará con alianzas estratégicas con las clínicas más cercanas a San Isidro para una cobertura especial en caso de emergencias.



PROYECTO SERVICIO PROGRAMA PROMOCIÓN

# 68.

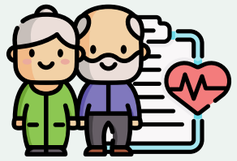

## PROGRAMAS DE SALUD Y BIENESTAR PARA ADULTOS MAYORES

Se implementarán programas de salud y bienestar para adultos mayores, asegurando el acceso a servicios de salud a este grupo etario que en muchas ocasiones tiene problemas con la cobertura del seguro.

Se les ofrecerá medicamentos y tratamientos médicos con especialistas. Para los casos más puntuales, se crearán alianzas con instituciones o clínicas de prestigio para facilitar el acceso a los servicios de salud.

# 69. DESCUENTOS O INCENTIVOS TRIBUTARIOS PARA METAS DE SALUD

aaa





# 70. DESCUENTOS O INCENTIVOS TRIBUTARIOS PARA LA PROMOCIÓN DE ALIMENTACIÓN SALUDABLE

Se especificarán indicadores  para conocer el consumo de alimentos saludables que los sanisidrinos podrán presentar ante la municipalidad para obtener beneficios tributarios y descuentos con emprendedores dedicados a la venta de alimentos saludables. Asimismo, se brindarán beneficios para los asistentes a las charlas y ferias de alimentación saludable.

# 71. DESCUENTOS O INCENTIVOS TRIBUTARIOS PARA LA OFERTA DE CENTROS DE ESTÉTICA (SPAS)

Se brindarán descuentos e incentivos a los emprendedores que busquen implementar centros de estética y cuidados complementarios de la salud dentro de los espacios comerciales sanisidrinos. Asimismo, se les brindará asesoría para los trámites correspondientes de instalación y permisos municipales para el funcionamiento de los centros.



PROYECTO SERVICIO PROGRAMA PROMOCIÓN

# 72. DESCUENTOS O INCENTIVOS TRIBUTARIOS PARA LA OFERTA DE ALIMENTACIÓN SOSTENIBLE

Se brindarán beneficios y facilidades para la implementación de negocios y emprendimientos de alimentación sostenible en San Isidro. Asimismo, se brindará asesoría en la generación de permisos municipales y la implementación de los locales cumpliendo con las medidas de seguridad sanitaria. Se incluirán a estos emprendimientos en la oferta de espacios de esparcimiento y consumo para los vecinos del distrito.

# 73. CAMPAÑAS DE VACUNACIÓN

Se realizarán campañas de vacunación de manera frecuente en nuestro distrito. Para ello, se tendrá en cuenta la temporada, pues muchas enfermedades son estacionales. Asimismo, se coordinará con distintos establecimientos como centros educativos primarios, secundarios y de educación superior para lograr la vacunación de los niños, niñas, adolescentes y jóvenes del distrito.





# 74. CAMPAÑAS OFTALMOLÓGICAS

Se realizarán campañas oftalmológicas para los sanisidrinos orientadas a la prevención de enfermedades y condiciones oculares, como medición de vista, despistaje de catarata, terigio y otras enfermedades oculares. Estas campañas se realizarán de forma itinerante en los distintos parques y espacios públicos de San Isidro.

# 75. CAMPAÑAS ODONTOLÓGICAS

Se realizarán campañas odontológicas gratuitas para los sanisidrinos y campañas de comunicación para la prevención de enfermedades, el buen aseo personal y la revisión odontológica constante.





# 76. FERIAS ALIMENTARIAS DE PRODUCTOS ORGÁNICOS

Se realizarán ferias gastronómicas en el distrito de manera frecuente para promover la alimentación saludable en los vecinos del distrito.

Además, se realizarán alianzas estratégicas con productores de alimentos orgánicos en los centros productivos aledaños a la capital para que se pueda tener una buena oferta y precios competitivos en las ferias.

# 77.

## FERIAS GASTRONÓMICAS

Se impulsarán las ferias gastronómicas como una forma de aumentar la visibilidad de los negocios gastronómicos de San Isidro.

Como beneficio, los vecinos de San Isidro podrán acceder a descuentos y beneficios en estas ferias a través de la aplicación San Isidro App.





# 78.

## BEBEDEROS DE AGUA FILTRADA EN PARQUES Y OTROS ESPACIOS PÚBLICOS

Se construirán bebederos de agua en lugares donde se practique deporte, como parques o complejos deportivos. Se contará con personal municipal permanente para desinfectar y limpiar estos bebederos y se medirá su uso a través del ahorro de botellas de plástico en el distrito, contribuyendo con la reutilización de botellas plásticas.

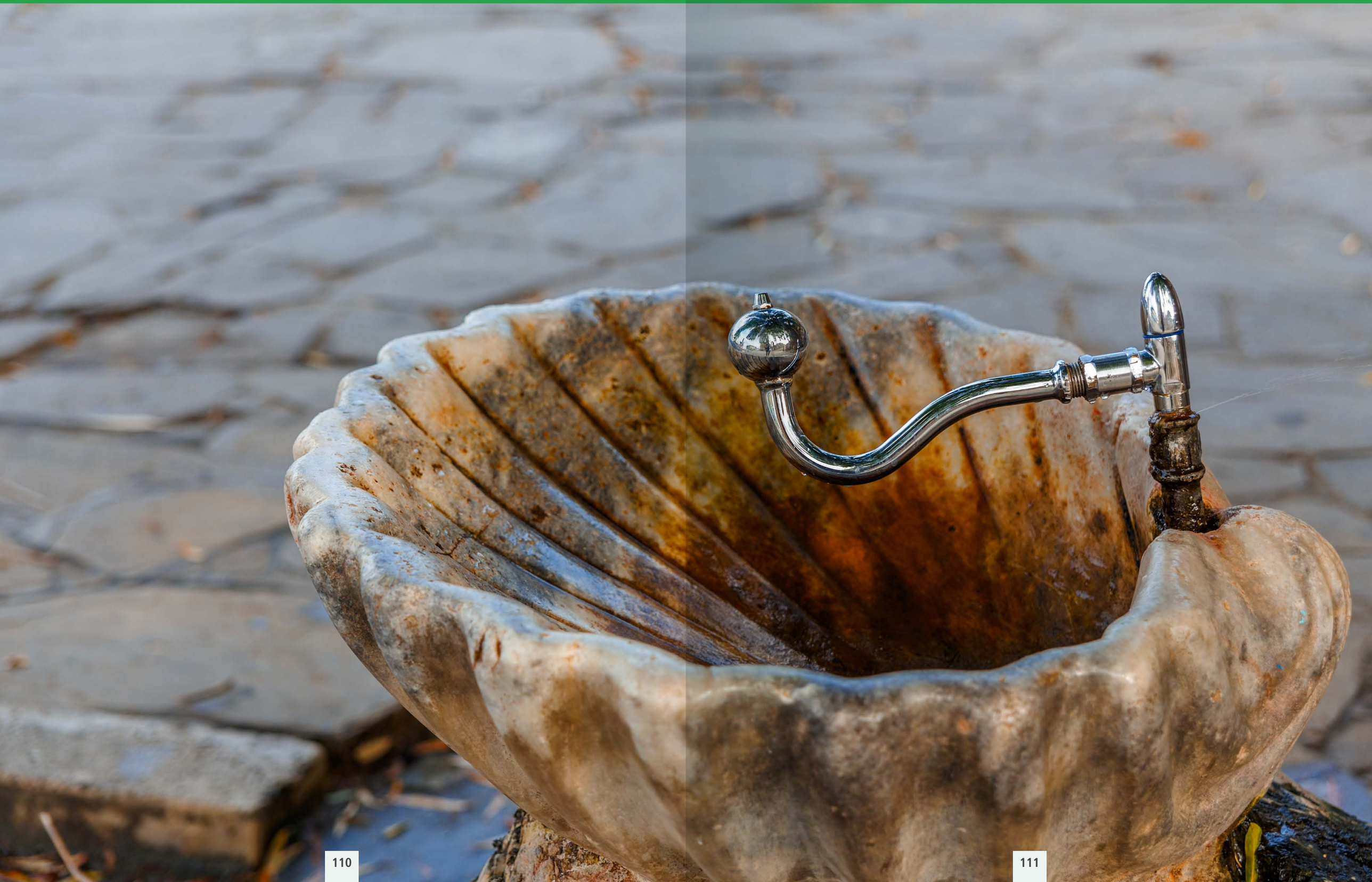

# 79. CONSULTORIO MÉDICO MUNICIPAL DE SALUD MENTAL

Se implementará un consultorio médico municipal para atender a los sanisidrinos. Se contará con psiquiatras, psicológos y especialistas en manejo de conducta.

También, se buscará contar con stock de medicación requerida en este campo, ya que con bastante frecuencia los pacientes psiquiátricos se ven afectados por la escasez de sus medicamentos. El consultorio brindará beneficios y facilidades para los sanisidrinos que requieran internarse en centros de rehabilitación.





# 80. SERVICIO DE EMERGENCIAS MÉDICAS

Se construirá una unidad de emergencias médicas para que los sanisidrinos puedan atenderse de manera rápida y adecuada ante cualquier emergencia que afecte su salud.

Asimismo, se contratará a un equipo médico de primer nivel que estará disponible 24/7 para responder ante cualquier emergencia, conectado con los paramédicos y personal de seguridad en distintos puntos del distrito y con planes de emergencia coordinados con hospitales y clínicas aledañas.

# 81. 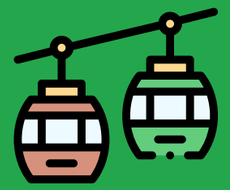

# TELEFÉRICO

Se construirá un teleférico en el borde costero de San Isidro para potenciar el turismo y los negocios de la zona. El teleférico permitirá el acceso al balneario desde el malecón y será de uso gratuito para los residentes del distrito, priorizando el transporte a personas de la tercera edad, discapacitadas y deportistas, con espacios ideados para el transporte intermodal de vehículos no contaminantes como scooters, bicicletas y tablas de surf.

Esta obra será un punto importante rumbo al bicentenario, pues promoverá el turismo en nuestro distrito y calificará a San Isidro como ciudad moderna, imponente y visionaria.





# 82.

# ALQUILER DE BICICLETAS

A través de una aplicación, los sanisidrinos podrán alquilar bicicletas de manera gratuita y ordenada. Además, los puntos autorizados para dejar las bicicletas estarán distribuidos por todo el distrito, lo que facilitará su uso.

Para usar las bicicletas, el sanisidrino solo tendrá que descargar la aplicación desde la tienda de su dispositivo. Podrá ubicar  las bicicletas gracias al servicio de geolocalización que vendrá incorporado.

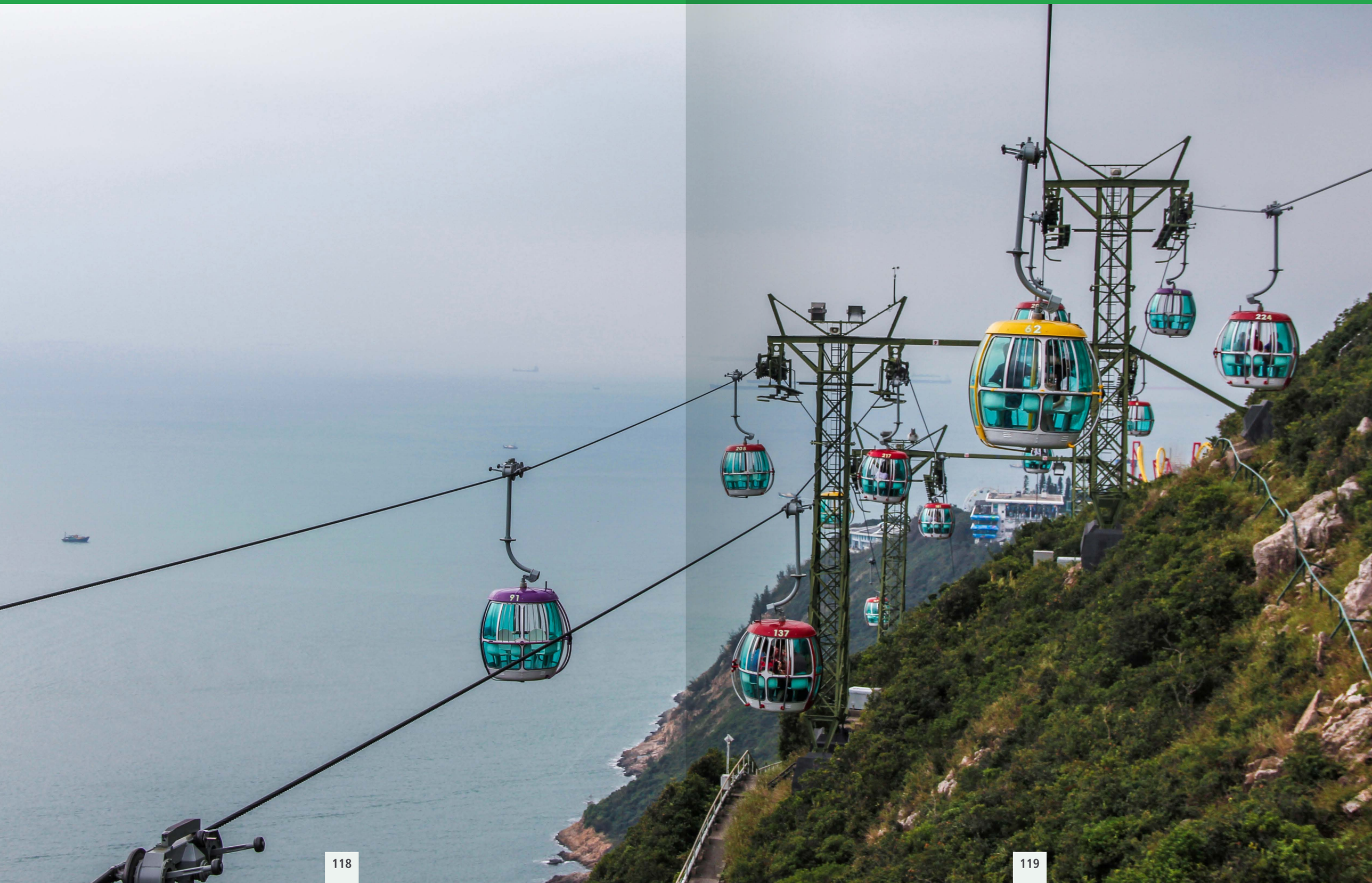
91
205
217
137
62
224

# 83.

# ALQUILER DE SCOOTERS

Se brindarán facilidades para el ingreso de aplicativos de alquiler de scooters con beneficios para los vecinos de San Isidro. Asimismo, se integrarán estaciones de carga con espacios de alquiler de scooters, conectando estos con las ciclovías, los espacios deportivos y de esparcimiento y el centro empresarial.



PROYECTO SERVICIO PROGRAMA PROMOCIÓN

# 84.

# LA RUTA DEL CICLISTA

Se diseñará e implementará una ruta para que las ciclovías en todo San Isidro estén conectadas y construidas adecuadamente para proteger al ciclista e integrar otros espacios deportivos, de esparcimiento y el centro empresarial.

# 85.

## LA RUTA DEL RUNNER

Se diseñará e implementará una ruta para que las vías en todo San Isidro estén conectadas y construidas adecuadamente para proteger al corredor, alejado de los puntos con mayor tráfico vehicular y con un circuito que permita recorridos con distintas distancias para el entrenamiento de los corredores, conectando con los espacios deportivos del distrito.

San Isidro Se Mueve / San Isidro Infraestructura





# 86.

## SERENAZGO DIGITAL

Se recibirán solicitudes, reclamos y avisos de emergencia en seguridad a través de la aplicación San Isidro APP, las redes sociales del distrito y los canales web. Asimismo, se podrán enviar denuncias con fotos y videos a través de la aplicación Whatsapp, donde los vecinos podrán conversar con personal especializado en seguridad.

San Isidro Seguridad / San Isidro Tech / San Isidro Infraestructura

# 87. MÁS Y MEJORES EQUIPOS PARA EL SERENAZGO DEL DISTRITO

Se comprará equipo especializado para los efectivos de serenazgo, así como vehículos preparados para la atención de emergencias (camionetas, segway, scooters, bicicletas y buses). Asimismo, se realizará la compra de dispositivos de videovigilancia de alta tecnología como drones, cámaras de seguridad, sistemas de alarma y telecomunicaciones. La sede del Serenazgo de San Isidro contará con la implementación de radios de alta frecuencia y un sistema de radio de onda corta que permitan la respuesta inmediata en caso de desastres, buscando la integración con sistemas de distritos aledaños y de la ciudad.



PROYECTO SERVICIO PROGRAMA PROMOCIÓN

# 88. NUEVA FLOTA VEHICULAR ECOLÓGICA PARA SERENAZGO

Se gestionará la compra de una flota vehicular moderna y funcional para las labores del serenazgo entre camionetas, autos y motos, con la finalidad de combatir de modo frontal la delincuencia en el distrito.

Estas adquisiciones tendrán como finalidad lograr una mayor eficiencia en la labor de los serenos, pues actualmente muchos de ellos no cuentan con el equipo suficiente y adecuado para enfrentar a la delincuencia.

# 89.

## ACADEMIA DE SERENAZGO

Se implementará un espacio para la capacitación, formación y entrenamiento del personal de serenazgo de San Isidro. Esta academia contará con cursos y talleres para el personal que permita desarrollar una línea de carrera y una capacitación constante a los efectivos de seguridad. Asimismo, contará con espacios para el entrenamiento de los mismos, promoviendo el buen estado físico del personal de seguridad.





# 90.

## SAN ISIDRO CERO CABLES

San Isidro será el primer distrito de Lima sin cables en los postes de luz eléctrica. San Isidro Cero Cables consiste en una labor de acondicionamiento subterráneo del cableado eléctrico público de todo distrito que iniciaremos el primer año de gestión municipal y que tenemos proyectado concluir hacia el 2026.

# 91.

## DESCUENTOS O INCENTIVOS TRIBUTARIOS PARA EL USO DE PANELES SOLARES

Las viviendas que utilicen paneles solares serán beneficiadas con descuentos tributarios, pues se busca impulsar medidas que disminuyan la contaminación. Esta medida, además, representa un ahorro frente al pago de servicios comunes.

Para acreditarlo, solo tendrá que enviar el documento donde se detalle la instalación y el proveedor del panel solar.



PROYECTO SERVICIO PROGRAMA PROMOCIÓN

# 92.

## DESCUENTOS O INCENTIVOS TRIBUTARIOS PARA EL USO DE TRANSPORTE NO CONTAMINANTE

Se brindarán incentivos a los vecinos de San Isidro que utilicen medios de transporte con cero emisiones de carbono. Asimismo se brindarán descuentos en el pago de arbitrios para los vecinos que utilicen estos medios de transporte.

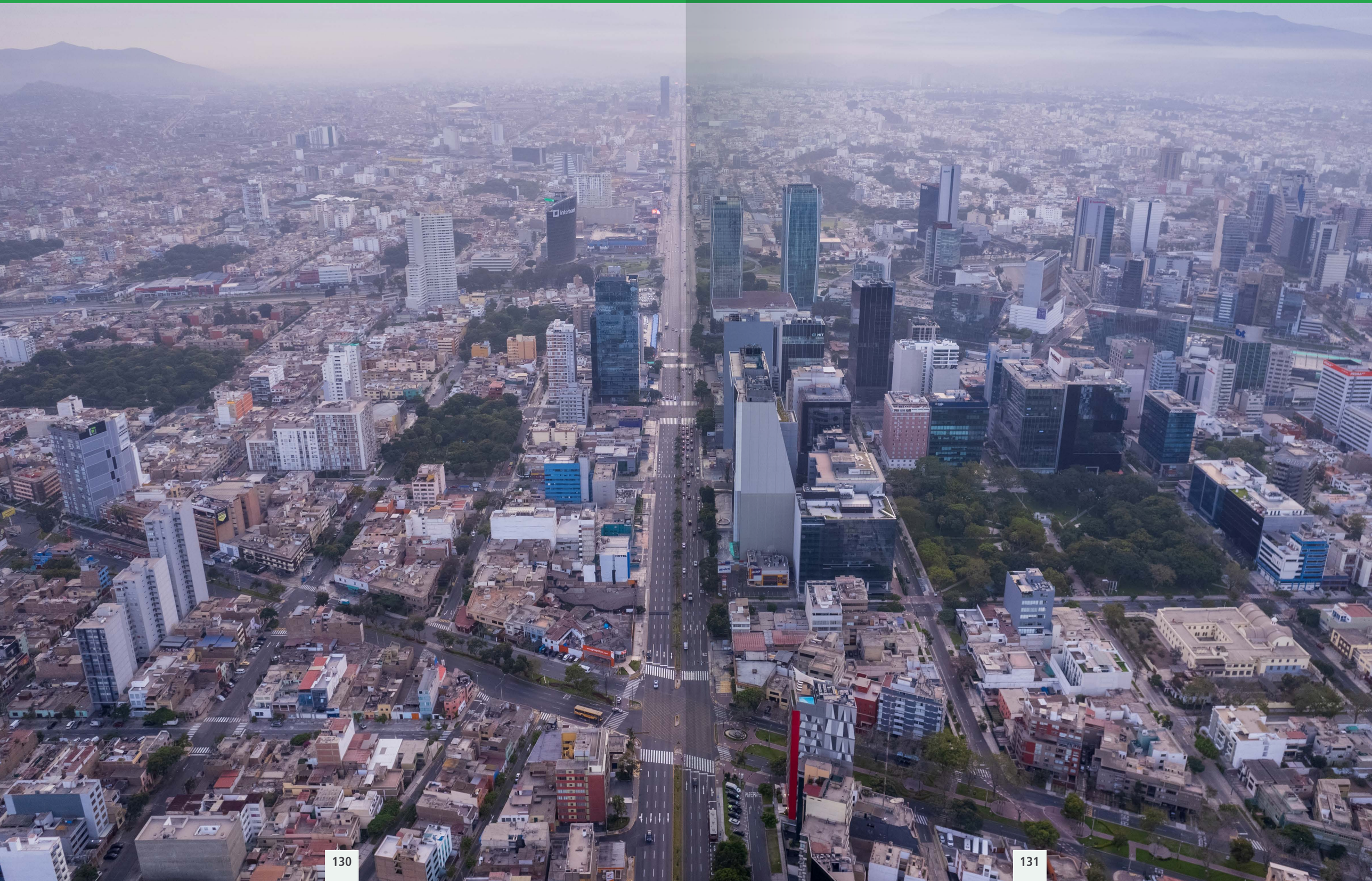
Interbank

# 93.

## DESCUENTOS O INCENTIVOS TRIBUTARIOS PARA NO SACAR EL AUTO

Se ofrecerá descuentos en los tributos a pagar a la municipalidad  a los sanisidrinos que no utilicen su auto para movilizarse por el distrito.

Con esta medida se busca reducir el tráfico, disminuir la contaminación y, sobre todo, aumentar el bienestar de los sanisidrinos, pues encontrarán calles más despejadas y amigables con el peatón.



PROYECTO SERVICIO PROGRAMA PROMOCIÓN

# 94.

## PLAN DE RECICLAJE MUNICIPAL - CERO RESIDUOS

Se mejorará el recojo y segregación de residuos sólidos para el reciclaje. Se capacitará a los vecinos del distrito sobre la segregación de residuos en el hogar y los espacios habilitados para el depósito de los mismos. Se realizará un seguimiento constante de los indicadores de sostenibilidad y reciclaje del distrito, realizando campañas de comunicación pública para promover esta práctica y lograr posicionar a San Isidro como un distrito verde, sostenible y sustentable.

# 95. DESCUENTOS O INCENTIVOS TRIBUTARIOS PARA LA COMPRA DE VEHÍCULOS DUALES

Los vecinos de San Isidro tendrán acceso a incentivos y descuentos para la compra de vehículos que utilicen fuentes de energía alternativas, contactando con proveedores y concesionarios de marcas orientadas a este mercado.





# 96. FERIAS DE RECICLAJE

Se organizarán ferias de reciclaje para la promoción de la sostenibilidad en el distrito y el consumo responsable. Asimismo, se integrará con espacios de compra y venta e intercambio de bienes de segundo uso, en sintonía con las tres R de la sostenibilidad: "reciclar, reducir, reusar".

En las ferias se dictarán talleres sobre el manejo de residuos, la segregación de los mismos y los espacios de reciclaje dentro del distrito.

# 97.

## MIGRACIÓN A PLATAFORMA GOOGLE Y TRABAJO EN LA NUBE

Se capacitará al personal municipal en el uso de la nube para mejorar el trabajo en espacios digitales. Asimismo, se migrarán los sistemas de gestión hacia plataformas de Google que permitan el trabajo colaborativo, la integración de distintas aplicaciones, el ahorro de papel y la mejora en la eficiencia de la gestión documentaria y archivo.

San Isidro Sostenible / San Isidro Tech / San Isidro Gestión / San Isidro Infraestructura





# 98.

## AMPLIACIÓN DEL SISTEMA DE TRANSPORTE ELÉCTRICO MUNICIPAL CERO EMISIONES

Se utilizarán buses eléctricos para el transporte gratuito de los sanisidros entre los distintos puntos importantes del distrito.

Inicialmente, estos buses eléctricos conectarán los puntos deportivos de San Isidro para, luego conectar los puntos más concurridos del distrito. Para usar este tipo de transporte, el usuario solo debe acreditar que es vecino en San Isidro.

San Isidro Sostenible / San Isidro Vial / San Isidro Infraestructura

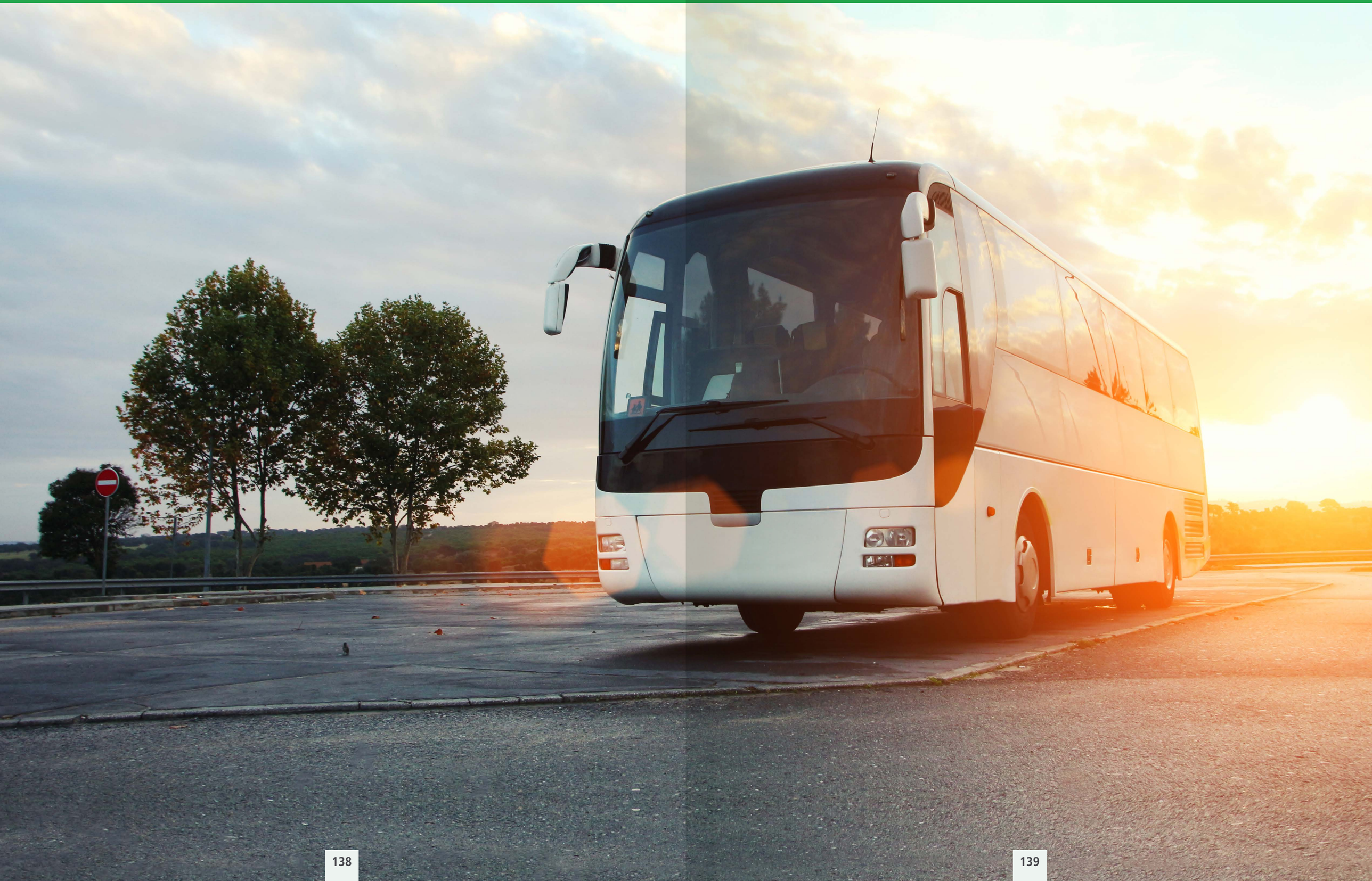

# 99.

## PARQUEO DIGITAL

En la aplicación San Isidro App se podrá realizar el pago del parqueo vehicular. Esta sección también permite encontrar espacios libres y lugares autorizados para estacionarse.

Para usarlo, el vecino solo tendrá que descargar la aplicación desde la tienda de aplicativos de su celular. Los parqueos se podrán encontrar a través de la geolocalización que mostrará la aplicación.





# 100.

## TRÁMITES DIGITALES

Se implementará la modalidad de Ventanilla Digital para la gestión de trámites, permitiendo que el ciudadano realice dichos trámites desde cualquier dispositivo con acceso a Internet.

La meta es que al finalizar los cuatro años de gestión municipal todos los trámites sean 100% digitales, lo que significará un gran avance en cuanto al bienestar del sanisidrino por el ahorro de tiempo y recursos.

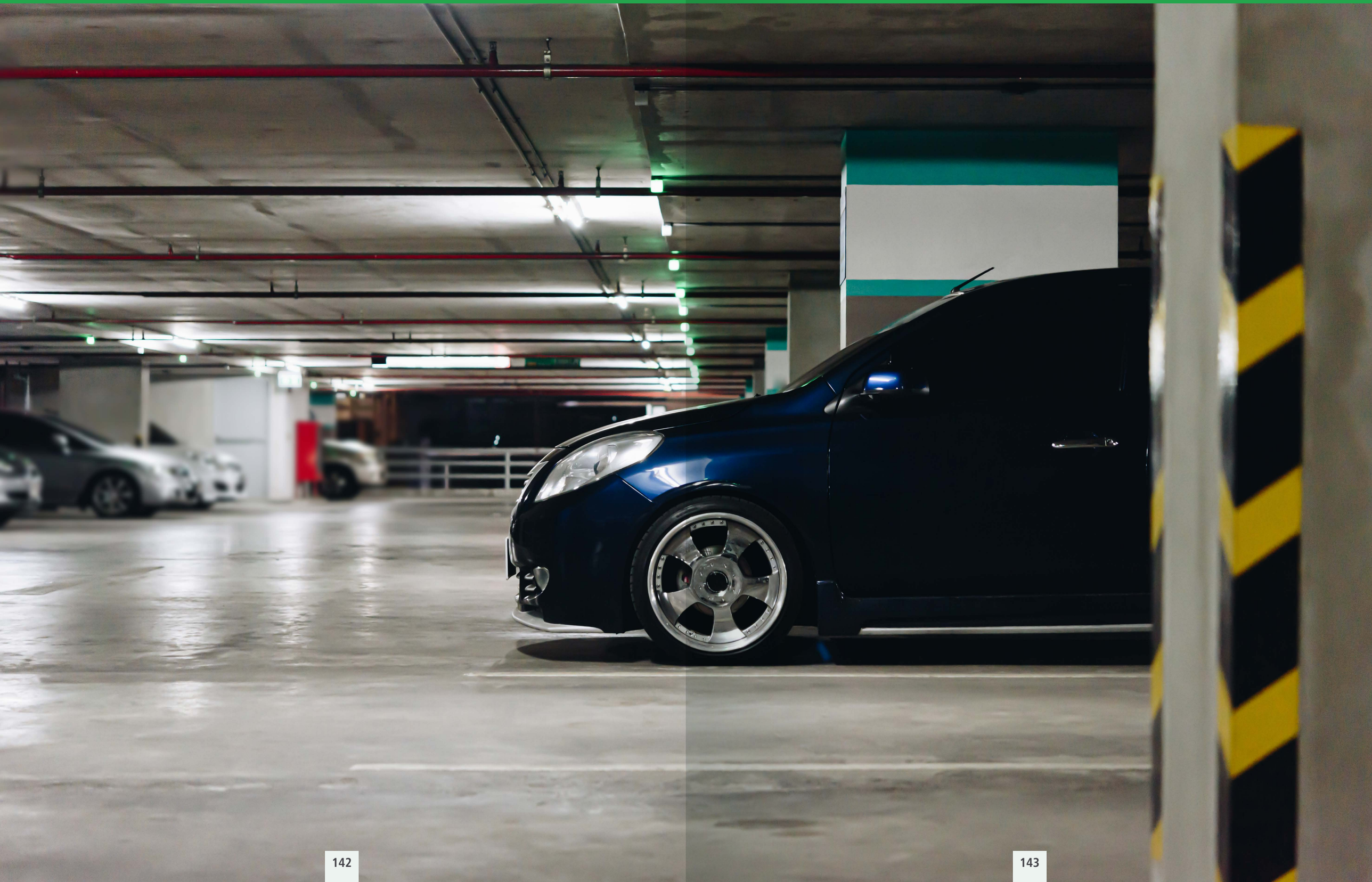

# 101. TRÁMITES DIGITALES

A través de San Isidro APP los vecinos de San Isidro podrán realizar sus trámites en cualquier dispositivo con conexión a Internet. Esto se implementará por fases, siendo los trámites más sencillos, como pagos, los primeros en digitalizarse.

La meta es que al finalizar los cuatro años de gestión municipal todos los trámites sean 100% digitales, lo que significará un avance significativo en cuanto al bienestar del sanisidrino por el ahorro de tiempo y recursos.





# 102. SAN ISIDRO CONECTADO

Se implementará el wifi de alta velocidad en los espacios públicos como parques, complejos deportivos, entre otros. Se implementarán progresivamente, primero en los lugares de mayor tráfico o asistencia de personas.

Para usarlo, los usuarios solo deberán contar con un dispositivo con acceso a Internet, pues el ingreso será libre.

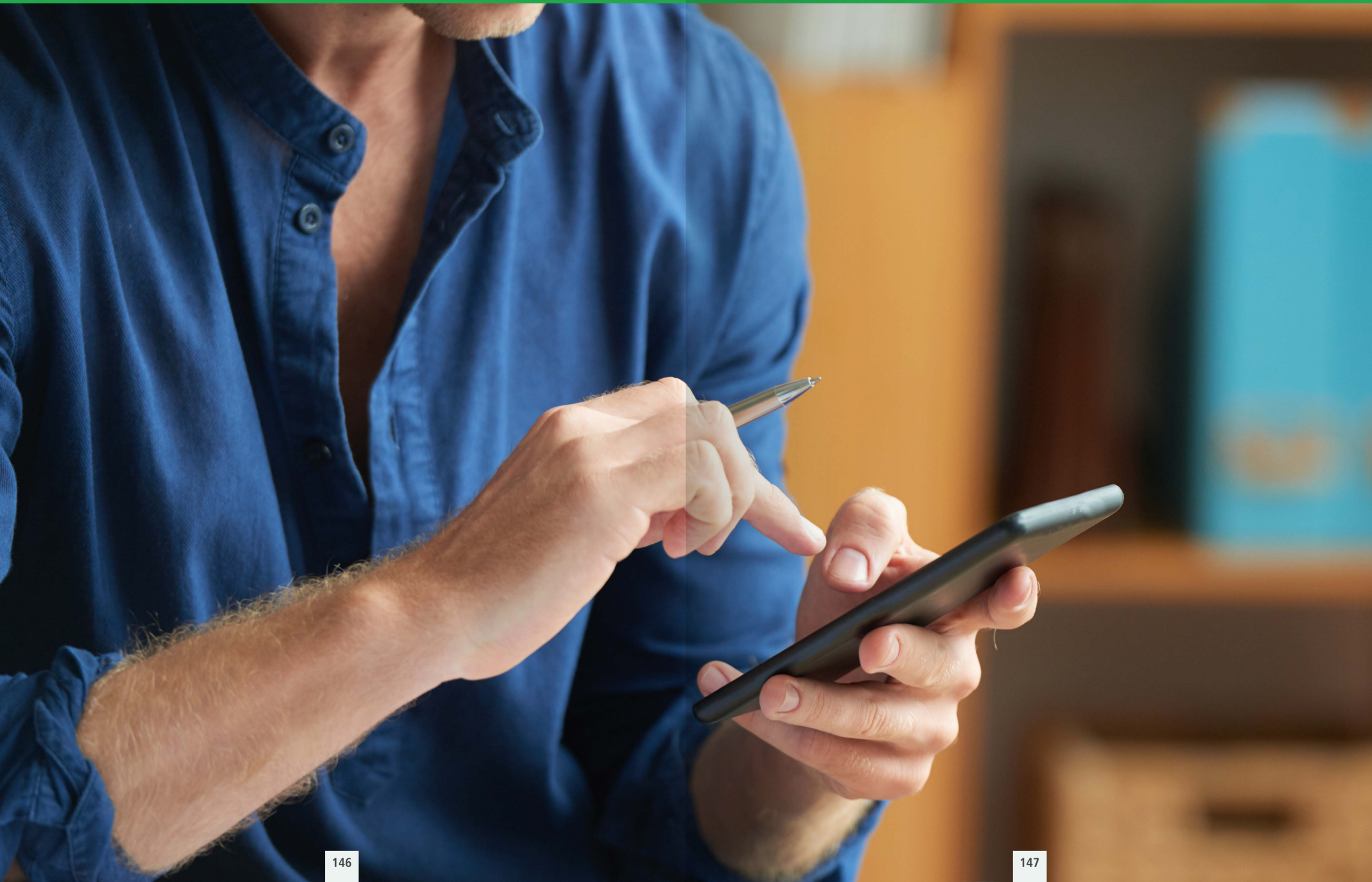

# 103.

## ORDENAMIENTO VIAL DE SAN ISIDRO

A través de estudios y soporte en big data, recopilación y observación de las cámaras del distrito, se rediseñarán las calles en San Isidro de tal forma que disminuyan el tráfico y faciliten la circulación de los conductores.

Asimismo, este reordenamiento dará prioridad al peatón y al conductor de vehículos sostenibles, como scooters o bicicletas. Para ello, se diseñarán ciclovías que protejan estratégicamente a sus usuarios  y se crearán mayores calles solo peatonales.

San Isidro Vial / San Isidro Integral / San Isidro Infraestructura





# 104.

## CANAL DIGITAL SAN ISIDRO TV

Se creará un canal digital con una programación orientada a la promoción de servicios y contenidos relacionados con el distrito de San Isidro. Este canal contará con segmentos orientados al deporte, la cultura y la educación en temas de sostenibilidad y negocios distritales. Dentro de estos espacios se generarán oportunidades para que los vecinos puedan participar con contenidos propios, así como entrevistas a emprendedores y personajes representativos del distrito.

San Isidro Esparcimiento / San Isidro Mar / San Isidro Infraestructura

Frente Esperanza

# 100 PROPUESTAS DE MASÍAS

#SanIsidroConMasías