HABITOS DE LECTURA

¿QUÉ SON LOS HÁBITOS DE LECTURA?

Son prácticas constantes de leer diariamente que fortalecen el aprendizaje.

- ✓ Mejorando la comprensión
- ✓ Ayuda a mejorar la imaginación
- ✓ Brinda aprendizaje continuo

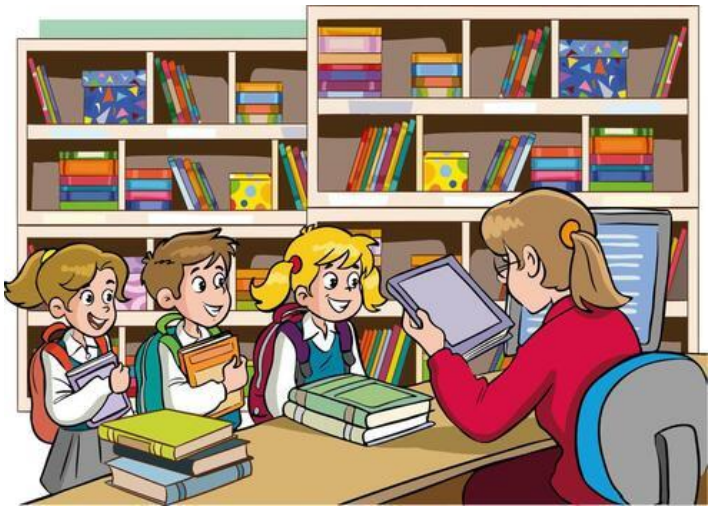

IMPORTANCIA DE LA LECTURA

La lectura es fundamental porque:

- ✓ Mejora la comprensión lectora
- ✓ Aumenta el vocabulario y léxico.
- ✓ Desarrolla pensamiento crítico
- ✓ Mejora el rendimiento académico

¿CÓMO CREAR HÁBITOS DE LECTURA?

- Leer 20 minutos diarios
- Elegir libros interesantes
- Leer en un lugar tranquilo
- Compartir lo aprendido

ACTIVIDAD

Mi experiencia como lector

¿Cuál es tu libro favorito? _____

¿Por qué te gusta? _____

Dibuja una escena

Recomiéndalo a un compañero

MENSAJE FINAL

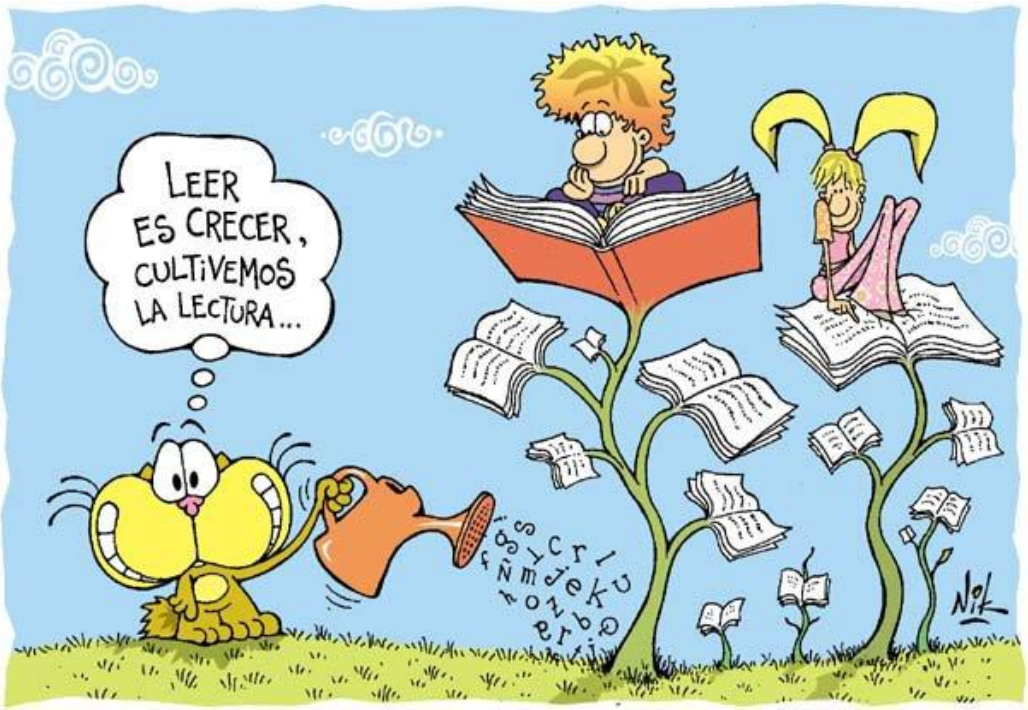

Leer es aprender, imaginar y crecer cada día.