El paradigma digital de la Cuarta revolucion industrial, transformo la economia, y para entenderla le damos el concepto de economia digital, No hay sectores o dimensiones de la vida humana inmunes al cambio tecnologico y la extrema digitalizacion.

En esta lectura vamos a abordar temas como la economia de long Tail, el Coste marginal Decreciente, los datos, los negocios basados en plataformas y la transformacion digital.

La era del acceso y la economía del Long Tail

El long tail o larga cola basucamente representa una economia en la que comienza a ser mas factible que negoios destinados a nichos especificos puedan florecer y ser rentable globalmente. Digamos que hace referencia a negocios que atienden nichos de mercados dispersos geograficamente sin alterar las premisas de rentabilidad.

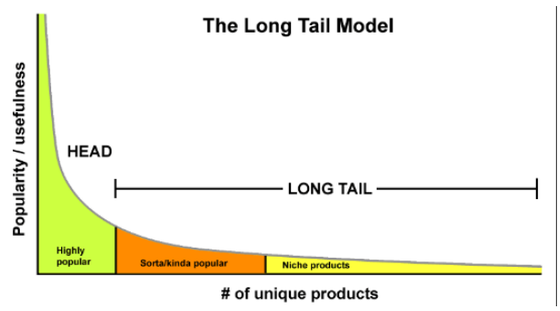

Pasted image 20230604135932.png

La economia de Long tail simboliza a gran medida la proliferacion de productos y servicios digitales puros, es decir bits y no atomos (Spotify,netflix,amazon,salesforce).

En productos fisicos la digitalizacion tambien a favorecido a la reduccion de costes y expandido la promocion y distribucion. (Apple,Samsung,Nike,Loreal).

Tres son las fuerzas que, según Anderson que generan baja de costes que habilitan la captura de nichos de mercado en condiciones rentables.

Democratización de las fuerzas de producción

Todos los artefactos de la llamada Cuarta revolucion industrial ayudan a generar esto, ejemplo el ordenador personal. El talento universal potenciado por artefactos de tecnologia amplifica, el universo de productores en todos los mercados.

Democratizacion de la distribucion

Basicamente hace referencia a la mejora en la distribucion, que gracias a las nuevas tecnologias, tenemos un arsenal de opciones y formatos por las cuales una empresa puede crear audiencia y generar prospectos y clientes para sus productos en el mundo. (Redes sociales, e-commerce, apps, e-mailing, whatsapp,etc).

Nueva conexión entre ofertas y demandas

Los consumidores disponen, en esta economia digital, de grandes posibilidades para reducir costos y tiempos para buscar y elegir los productos y servicios. Todo ello renueva la historica apuesta de los mercados, conectar ofertas y demandas de forma eficiente.

Coste marginal decreciente

La economia digital provoca una enorme creciente en la disminucion de los costos marginales, las nuevas tecnologias interconectadas, son capaces de producir unidades adcionales de bienes y servicios, cada vez mas barato, en termino generales a priori esto es positivo para la sociedad, pero no olvidemos que para la rueda de la economia gire, es nesesario generar empleos y contratar proveedores y pagar impuestos.

La productividad tecnologia llevada al extremo puede llevarnos a una economia de abundancia y gratuidad que puede modificar las reglas del capitalismo y el mercado, en ciertas areas o mercados hay costos marginales decrecientes con riesgos de llegar a cero y alimentar la gratuidad, como por ejemplo las energias renovables, tambien la comunicación y la música.

Los costos decrecientes impulsan la innovación en muchas empresas para desarrollar estrategias de valor para nuevos espacios de consumo (océanos azules) y para ampliar la capacidad de consumo de la base de la pirámide social, pero siempre cobrando precios que permiten sostener el ciclo económico de producción y empleo.

Datos, plataformas y el ganador que se lleva todo

Los datos adquieren la categoria de capital fundamental de los procesos productivos y de servicios en la economia digital.

Taodos los puntos de contacto con prospectos y clientes (Local de atencion, pagina web,acciones post ventas, campanas de marketing ,medicion de satisfaccion catalogos,etc), tienen el potencial de generar datos que debidamente definidos almacenados y relacionados, son determinantes, para agregar propuestas de valor y direccion.

Dos grandes problemas en este paradigma

Privacidad

Cuál es el límite que la capacidad de generar y capturar datos puede y debe tener para no eliminar la privacidad de las personas.

Propiedad de los datos

¿Quién es el propietario de los datos que generamos en múltiples instancias y aplicaciones digitales?. Las empresas toman la informacion, construyen planes y modelos de negocios y los rentabilizan a partir de productos y servicios.

GAFA

GAFA, se hace referencia a las cuatros grandes corporaciones que liden la era de la digitalizacion, Google, Amazon, Facebook, Apple.

Estas empresas cada vez son mas masivas, y tienen pocos limites, cada vez mas diversificadas en negocios y con mayor cantidad de empresas menores adquiridas, hay una alerta sobre la concentracion de poder, que nunca es buena.

Las empresas antes nombradas, tienen un mantra de crecimiento exponencial, y poseen las base de datos mas grandes y poderosas del mundo con nuestros gustos habitos y comportammientos. Esa informacion la usan para vender productos y servicios.

La facturacion anual de las cuatros empresas, superan el PBI de Francia, que es uno de los paises mas ricos del mundo.

Los incentivos a incurrir en malas practicas son cada vez mas elevados para estas empresas, porque los tamanos de las compañias, que parecen no tener limites.

Negocio de plataforma

Un negocio de plataformas es básicamente un modelo que permite bajar al mínimo posible la fricción entre oferta y demanda, y lograr tener cantidades crecientes de usuarios y clientes registrados y monitoreados para que a partir de allí poder promover y distribuir sus productos y servicios con mucha mayor eficiencia.

Las empresas basados en este modelo de negocios operan bajo el "Efecto red", que infiere en enorme conocimiento que se tiene sobre el usuario de forma barata, esto hace que puedan ofreser propuestas de valor, y generar mucha atraccion de usuarios, y tambien agregar incrementos constantes en la oferta. Ejemplo Uber, Booking, Airbnb, Linkedin, etc. Y todo esto lo hacen con bajisimos costo de distribucion por los ya mencionada economia digital.

Estos modelos de empresas de plataformas o tambien llamado como "Economia on demand", encargos o "Gig economy". Basicamente es una economía cuyas empresas se constituyen como eficientes intermediarios tecnológicos entre miles de usuarios dispersos y prestadores independientes de distintos servicios.

Transformación digital de organizaciones y empresas

Como ya digimos antes la economia digital, se expresa de forma de nichos dispersos, que son atendidos por empresas agiles y eficientes de cualquier parte del mundo.

Osea que para que las empresas logren sobrevivir en una economia asi, se nesecita un cambio empresarial de grandes proporciones y no hay empresas inmunes a ello.

Esta economia del siglo 21, convoca a adaptarse a todos los actores que pretenden generar resultados en los tiempos actuales.

Por ello las empresas nesecitan una "transformascion digital", un cambio en la concepción de los negocios, el mindset (mentalidad) de los managers y la cultura de los equipos, una nueva manera de funcionar hacia adentro y hacia fuera.

Los ejemplos de Kodak, Blockbuster, Blackberry y otras compañías que fueron superadas por competidores más ágiles y asertivos con el mercado desparraman pánico en la comunidad empresarial del mundo.

Hay tres grandes certezas en la transformacion digital de empresas:

- No se trata de aplicar una técnica específica o una tecnología puntual a alguno de los procesos de la empresa, es mas **una forma de pensar, una cultura**, esto significa “tomar la parte por el todo”, es decir, parcializar un tema que requiere un enfoque mucho más integral.
- No existe una botonera o receta de éxito asegurado, no se trata solo de seguir pasos lineales y aplicarlos con disciplina para llegar a esta adaptación completa, hay complejidad en el terreno. Encarar un proceso de transformación digital supone una metodología pero sobre todo un camino estratégico cargado de sentido, definiciones, experimentaciones, mediciones y aprendizajes.
- No se trata de una moda ni de un enfoque opcional, La transformación digital no es una etiqueta new age, no se trata de una opción como lo son el tipo de productos o servicios. Es una necesidad para operar en un mundo en el que las personas y lastecnologías trabajan más juntas que nunca, basadas en el poder de los datos y los imperativos de ser ágiles para entender y responder a los influjos del mercado. Como un ticket de supervivencia y expansión.

Empresas bionicas

El modelo de empresas bionicas, creado por Boston consulting Group (BCG).

El concepto de biónicas refleja muy bien el epicentro de la economía digital y la consecuente transformación que se pide a las empresas; es la biología (la humanidad) la que puede y debe ser potenciada por la electrónica y la tecnología en general para generar adaptación al entorno y mejores resultados.

Toda empresa necesita trabajar sobre cuatro grandes habilitadores.

Habilitadores Tecnologicos

Datos e inteligencia artificial

Los datos son la sangre de las empresas biónicas, por eso deben desarrollar la capacidad óptima de recopilarlos y administrarlos.

Tecnología modular

La tecnología en una empresa ya no se explica por sistemas y artefactos estancos, adquiridos con fines específicos y cada uno en su lugar. La nube, la estandarización de sistemas, las API para integrarlos entre sí y muchas otras innovaciones tecnológicas permiten pensar la tecnología como una arquitectura en constante modularización en base a las necesidades del negocio.

Habilitadores humanos

Talento digital

Los humanosnecesitaremos cada vez más desarrollar capacidades personales, interpersonales y digitales para operaren sistemas basados en tecnologías. Desarrollar ese talento expandido es vital para la transformación digital.

Organizacion y cultura dinamica flexible

Se apunta a un funcionamiento más de afín a las plataformas que a los organigramas, con procesos ágiles (Metodología Agile) en toda la organización y liderazgos más transversales y conversacionales.

Segun el enfoque de BCG, estos avances nos llevaran a estos resultados concretos.

Experiencias personalizadas con los clientes

La llamada “personalización en la masividad” es ahora posible, pero no es un enunciado sino la consecuenciade implementar bien la transformación digital.

Operaciones bionicas

La tecnologia definida e incorporada no remplaza la gente por razones de costos, sino que la complementa para liberar energias hacia tarias de mayor valor y variabilidad. Combinados, y automatizacion tecnologica y tareas humanas, conforman las operaciones bionicas.

Nuevas propuestas de valor y modelos de negocios

Llevar una organización al estándar digital permite mejorar las ofertas y diseñar nuevos modelos de entregar y cobrar el valor producido.

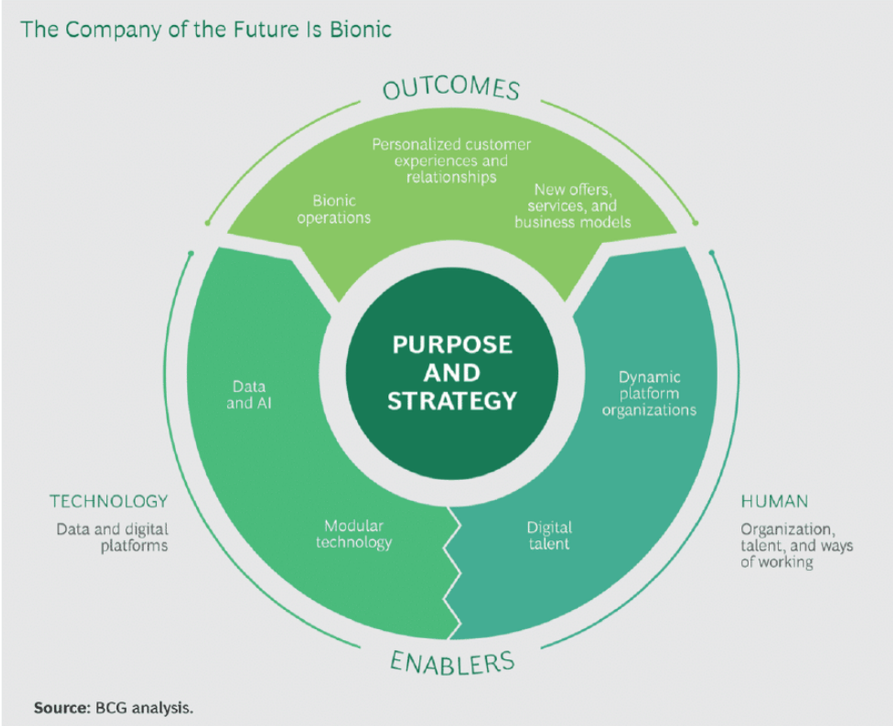

Pasted image 20230604150503.png