华农给我的印象很好，又是除本校课题组外第一个愿意收留我的，滤镜直接拉满了，非常鼓励大家去

整体师资平台与南农相似，仅次于中农，远超西北农林、川农、华南农这些

人文关怀也做得很好，食堂很多也很好吃

整个校园很大，但夏令营的时候太热了，很多地方没逛到

研究方向上：棉花育种、油菜育种世界第一（各有一个院士坐镇）；

玉米育种世界领先（在我国应该仅次于中农玉米中心）

其余招生方向如下

药用植物学、应用真菌、农药学、植物免疫、水稻栽培生理、作物纳米生物学、果树病理学、大田作物害虫防控及生物安全、水稻真菌病害、作物表型组、水稻微生物互作、大豆、昆虫化学生态、农业生态与耕作制度、昆虫行为调控与资源利用、小麦团队、作物抗逆高产与激素调控、水稻生物互作与病害防控、园艺与城市昆虫研究、作物病害生物防控理论与应用、桃树病害绿色防控团队、病害生物防治、油菜栽培生理

注意一下，如果对水稻遗传育种感兴趣的话，报夏令营的时候注意是报华农生科院，植科院做水稻遗传的很少

华中农业大学植物科学技术学院
COLLEGE OF PLANT SCIENCE & TECHNOLOGY, HZAU

华中农业大学植物科学技术学院
2025年全国优秀大学生夏令营
活动安排日程

日期	时间	活动内容		活动地点
7月1日（周二）	13:00-20:00	学员报到		宿舍区
7月2日（周三）	8:00-08:40	全体人员合影		第三综合楼广场
	8:50-09:50	开营仪式：校院情介绍报告		第三综合楼A705
	10:00-10:40	作物学科学术前沿报告		第三综合楼A705
	10:50-11:30	植保学科学术前沿报告		第三综合楼A705
	14:00-18:00	自主交流考核		各课题组会议室
	19:00-20:00	素质拓展		第二运动场
7月3日（周四）	8:00-10:00	各团队重点实验室参观		学院各实验室
	10:20-11:40	学生交流会	优秀研究生作物场	第三综合楼A705
			优秀研究生植保场	分子楼报告厅
	14:00-21:00	自主交流考核		各课题组会议室
7月4日（周五）	8:00-10:00	学生退营		宿舍区

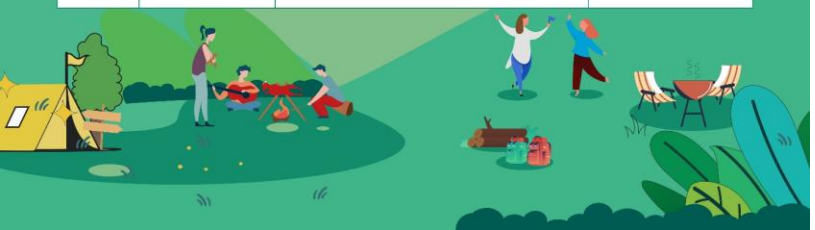

工作表1

2025年夏令营招生活动统计

夏令营招生团队名称	招生导师名单	招生联系老师及联系方式	拟招收学硕专业	拟招生专硕专业	交流及面试时间	交流及面试地点	团队介绍网页
药用植物学	梅之南，胡学博，丰胜求，李健美，舒少华，刘元龙	丰胜求（15327161846）	药用植物学	农艺与种业	7月2日 14:00-16:00	三综B410	
应用真菌	肖扬，龚钰华，徐章逸，周耀	龚钰华（18971167625）	应用生物科学	资源利用与植物保护	7月2日 16:00-18:00	真菌楼三楼会议室	
农药学团队	万虎，马伟华，何顺，马洪菊，马康生，杨中华，郭乐	郭乐（18210297359）	农药学	资源利用与植物保护	7月2日 15:00-17:00	三综C502	
棉花遗传育种团队	张献龙，朱龙付，金双侠，林忠旭，涂礼莉，杨细燕，王茂军，闵玲，袁道军，尤春源	王茂军（13871438726）	作物遗传育种 智慧农业	农艺与种业	7月3日 15:00-17:00	二综C408	cotton.hzau.edu.cn
植物免疫团队	Kenichi Tsuda，韩晓伟	韩晓伟（15069686335）	植物病理学	资源利用与植物保护	7月2日 14:00-16:00	三综B509	https://plantimmunity.hzau.edu.cn
水稻栽培生理团队	彭少兵，黄见良，崔克辉，熊桢梁，李勇，袁坤，王飞，满建国，凌霄霞，邓南燕，杨慧铜	王真梅（18202758962）	作物栽培学与耕	农艺与种业	7月2日 14:00-18:00	三综C402	
作物纳米生物学团队	李召虎，吴洪洪，谢闻丽，何莹	谢闻丽（13638613076）	作物栽培学与耕 智慧农业	农艺与种业	7月2日 14:00-16:00	五综A410	
果树病理学	徐文兴，丁芳，王利平，蔡丽	蔡丽（13397106606）	植物病理学	资源利用与植物保护	7月3日 15:00-17:00	分子楼圆桌会议室（116会议室）	
大田作物害虫防控及生物安全实验室	华红霞，陈利珍，王惠东，李绍勤，朱智慧，蔡万伦	朱智慧（18971629769）	农业昆虫与害虫	资源利用与植物保护	7月2日 15:00-17:00	三综C602	
水稻真菌病害团队	黄俊斌，郑露，陈小林，刘浩	陈小林(13667127102)	植物病理学	资源利用与植物保护	7月2日 14:00-16:00	分子楼114议室	
玉米团队	严建兵，李林，肖英杰，郭婷婷，杨宁，李文强，邱法巍，杜雷，刘永忠，刘磊	杨宁（16602735421）	作物遗传育种 智慧农业	农艺与种业	7月2日 16:00-18:00	二综C203	
作物表型组团队	杨万能，宋鹏	宋鹏（18515360082）	智慧农业	农艺与种业	7月2日 14:00-16：00	作物表型组平台会议室	http://plantphenomics.hzau.edu.cn/journal/am
油菜团队	傅廷栋，刘克德，张椿雨，洪登峰，郭亮，马朝芝，范楚川，邹珺，赵伦，姚璇，易斌，戴斌，何涵子，杨超，曹少平，文静，刘超，葛贤宏，陈鹏，赵虎，王磊	葛贤宏（13419668810）	作物遗传育种	农艺与种业	7月3日 14:00-16:00	二综C601-602	https://rapeseed.hzau.edu.cn
水稻微生物互作	谢卡斌	谢卡斌(15927028025)	植物病理学	资源利用与植物保护	7月2日 14:00-18:00	二综B616	
大豆团队	李霞，苏超，王旭彤，王志娟	王志娟(13294157340)	作物遗传育种	农艺与种业	7月2日 14:00-16:00	三综A608	
昆虫化学生态学团队	王满囷，王永模，周爱明，何月平，刘晓艳	周爱明(13657238166)	农业昆虫与害虫	资源利用与植物保护	7月3日 14:30-16:30	三综C402	
农业生态与耕作制度团队	李成芳，展茗，江洋，汪金平，李萍，原保忠	刘娟(15071086055)	作物栽培学与耕	农艺与种业	7月2日 14:30-16:00	三综A212	
昆虫行为调控与资源利用团队	黄求应，牛长缨，王小平，付新华，周兴苗，朱芬	朱芬（13100679569）	农业昆虫与害虫 应用生物科学	资源利用与植物保护	7月3日 14:30-16:30	三综C602	
小麦团队	殷文璟 RAVI sign 兰彩霞 邵海亮 李强 陈伟 任春峰 苏汉东 贺超	苏汉东（18810795796）	作物遗传育种 智慧农业	农艺与种业	7月2日 14:30-16:00	五综C403	
作物抗逆高产与激素调控	谢国生、尹昌喜	尹昌喜（13720329139）	作物栽培学与耕 智慧农业	农艺与种业	7月3日 14:30-16:30	三综A508	
水稻生物互作与病害防控团队	李国田	李国田（17343388981）	植物病理学	资源利用与植物保护	7月3日 14:30-16:30	分子楼103会议室	
园艺与城市昆虫研究团队	张宏宇、李晓雪、郑晓晓、张振宇	张振宇（18571575237）	农业昆虫与害虫 应用生物科学	资源利用与植物保护	7月3日 14:00-16:00	三综B509	
作物病害生物防控理论与应用基础团队	姜道宏、付晓琴、吕学良、刘四、林杨、李博、于晓、陈桃、程家森、谢甲涛、肖雪晓、蔡青	谢甲涛（18502736060）	植物病理学 应用生物科学	资源利用与植物保护	7月2日 14:30-16:30	分子楼103会议室（大会议室）	
桃树病害绿色防控团队，病害生物防治团队	罗朝喜，阴伟晓，李国庆，杨龙，吴明德，张静，张静柏	阴伟晓（13125013323）	植物病理学	资源利用与植物保护	7月2日 16:30-18:00	分子楼103会议室（大会议室）	
油菜栽培生理团队	周广生，汪波，徐正华，蒯建，赵杰	蒯建(13915542683)	作物栽培学与耕 智慧农业	农艺与种业	7月2日 15:00-17:00	三综A207	

听说华农有那种本硕贯通的班级，这就导致方向比较热门的老师夏令营的时候连专硕名额都没有了，所以可以在拿到入营通知之后就给导师发邮件，如果能有老师联系方式，可以通过视频先交流，提前锁定

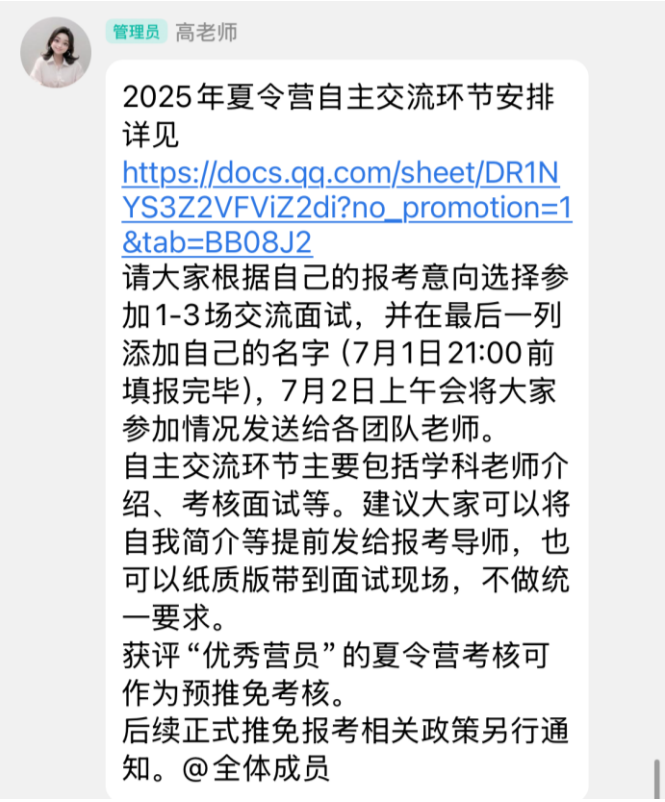

正式面试[整体都比较轻松，遇到的老师也都很好]

我面的三个组

1.植物免疫[K老师]

组会会议室，大家都坐在下面，一个一个上去面

大导师是日本人，提前准备了全英文ppt汇报，虽然有点跨，对植物病理学很多都不太了解，但导师不太在意，问了几个英文小问题，比如说为什么对他的实验室感兴趣之类的，整体氛围很轻松，老师人也很好。发挥比较好，第二天拿到offer。

2.水稻与微生物互作[谢老师]

面完第一个之后直接去老师办公室聊，简单自我介绍之后，老师问了很多简历上的细节问题，比如说敲除载体是用的哪个、敲除突变体创制的流程、提质粒的流程、你在这个项目上扮演的角色，交流过程中发现老师跟我们学院很多老师都认识，当场就拿到了offer，比较轻松。

3.油菜遗传育种[杨老师]

面油菜的同学很多，整个大课题组的老师基本都到现场了，宣讲老师在介绍整体情况之后，同学们就根据自己的兴趣，直接找老师交流。

当时我找的做减数分裂机理研究的杨老师，人真的很nice，现场有好几个同学对他的方向感兴趣，但他名额有限，就现场找了几篇他手上还没发表的英文论文摘要让我们翻译，发挥比较好，跟他也聊得比较愉快，晚上拿到offer

总之，比较看重的是**学业成绩排名、英语能力、对你的科创项目的了解程度**

两天里面可以面多个组，拿到多个offer后，最后选一个作为自己的最终意向，并婉拒其他老师