BILAN MI-PARCOURS
Analyse de conversations patient-thérapeute sur la santé mentale

Auteur : LARROUX Logan
Encadrante : Lynda Tamine-Lechani

17 avril 2026

[Info5.BE-SHS]

Données : Kaggle — NLP Mental Health Conversations

Code : GitHub — branche Logan

Table des matières

1 Introduction 2

2 Avancée du projet 3

3 Rapport de réunions 3

4 Problèmes rencontrés 4

5 Solutions apportées 5

6 Suite du projet 6

1 Introduction

Dans le cadre de l'ensiegnement Bureau d'Études (Info5.BE-SHS), notre équipe de dix étudiants de l'Université de Toulouse travaille, sous la supervision de Madame Lynda Tamine-Lechani, sur un projet d'analyse de conversation patient-thérapeute portant sur la santé mentale. À partir d'un corpus issue de Kaggle, notre objectif est de développer un système capable d'extraire des informations pertinentes à partir de ces conversations, afin de mieux comprendre les interactions entre patients et thérapeutes, et d'identifier les facteurs clés influençant la santé mentale des patients.

Ce document est un bilan mi-parcours de notre projet, dans lequel nous présentons les étapes que nous avons suivies jusqu'à présent, les objectifs atteints, les problèmes rencontrés, les solutions apportées et la suite du projet.

2 Avancée du projet

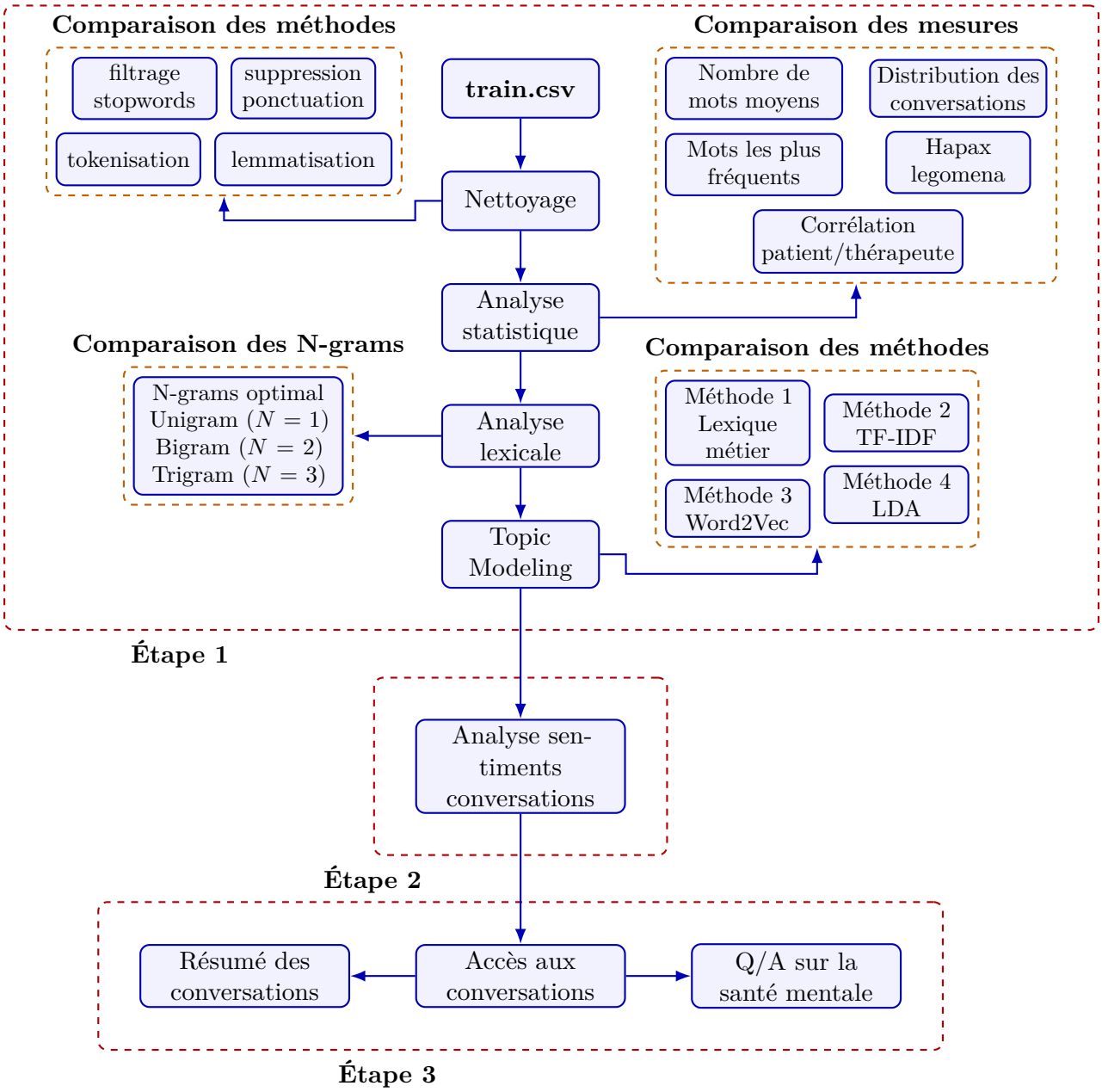

FIGURE 1 – Vue d'ensemble du travail réalisé à ce jour.

3 Rapport de réunions

4 Problèmes rencontrés

5 Solutions apportées

6 Suite du projet