SuliNet - Egyetemi hálózatok kialakítása (Miskolc - Eger)

Szimulációs program segítségével készítse el a terven látható hálózatot a felsorolt műveletek alapján. A munkáját **egyetem_halozat** néven mentse el az Ön által használt szimulációs program alapértelmezett formátumában.

1. Topológiai felépítés

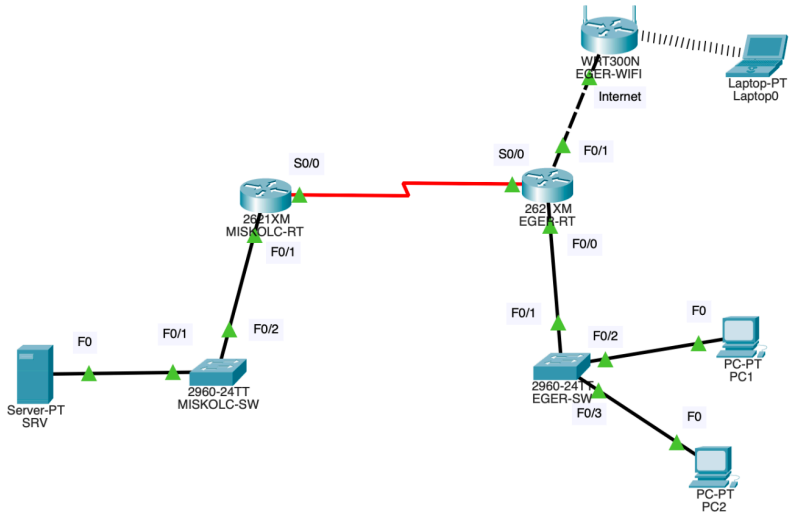

2. Hálózati címzés

Eszköz	IP cím	Alhálózati maszk	Alapértelmezett átjáró
MISKOLC_RT	10.0.0.5	255.255.255.252	-
	192.168.1.254	255.255.255.0	-
EGER_RT	10.0.0.6	255.255.255.252	-
	10.0.0.1	255.255.255.252	-

Eszköz	IP cím	Alhálózati maszk	Alapértelmezett átjáró
	192.168.2.254	255.255.255.0	-
EGER_WIFI	10.0.0.2	255.255.255.252	10.0.0.1
	192.168.100.254	255.255.255.0	-
EGER_SW	192.168.2.253	255.255.255.0	192.168.2.254
SRV	192.168.1.1	255.255.255.0	192.168.1.254
PC1	192.168.2.1	255.255.255.0	192.168.2.254
PC2	192.168.2.2	255.255.255.0	192.168.2.254
Laptop	-	-	DHCP kliens

3. Feladatok

1. Szimulációs programban válassza ki a szükséges eszközöket és kösse őket össze a topológiai leírásnak megfelelően.
2. A vezeték nélküli hálózatot egy SOHO forgalomirányító biztosítsa. A SOHO routert az Internet interfészén csatlakoztassa az **EGER_RT** forgalomirányítóhoz.
3. Állítsa be a kapcsolók és forgalomirányítók állomásneveit a leírásnak megfelelően! (kivéve a vezeték nélküli forgalomirányítót)
4. Állítsa be a forgalomirányítók IP címeit a címzési táblázatnak megfelelően!
5. Állítsa be az **EGER_SW** kapcsolót a táblázat alapján.
6. Konfiguráljon távoli, telnet kapcsolati elérést az **EGER_SW** kapcsolón. A belépéshez szükséges jelszó: *rezsi* legyen.
7. Az **EGER_SW** kapcsolón állítsa be a privilegizált módot védő jelszót: *class*
8. Állítsa be az **SRV**, a **PC1** és **PC2** számítógépek IP címeit, a táblázat alapján. A DNS szerver címe 8.8.8.8 legyen.
9. A megfelelő konfigurációs módban adja ki az alábbi parancsot, hogy a **MISKOLC_RT** forgalomirányító alapértelmezett útvonala az **EGER_RT** felé mutasson: *ip route 0.0.0.0 0.0.0.0 10.0.0.6*
10. Konfigurálja az **EGER_RT** forgalomirányítót úgy, hogy az alapértelmezett útvonala a **MISKOLC_RT** irányába mutasson: *ip route 0.0.0.0 0.0.0.0 10.0.0.5*
11. Az **EGER_WIFI** forgalomirányítón állítsa be a DHCP szolgáltatást az ábrának megfelelő hálózatra.
12. Az **EGER_WIFI** forgalomirányítón a vezeték nélküli hálózat neve legyen *Egyetem_WiFi*. A kapcsolat biztonsága WPA2, a kapcsolódáshoz szükséges jelszó *Jelszo1234* legyen.

13. Csatlakoztassa a laptopot a beállított vezetéknélküli hálózatra. Állítsa be az IP konfigurációját a táblázat alapján (DHCP).
14. Mentse el az **EGER_SW**, a **MISKOLC_RT** és az **EGER_RT** eszközök konfigurációját, hogy azok újraindítás után automatikusan betöltődjenek.