Wikispeedrun instrukcja instalacji wtyczki

https://wikispeedrun.org/

1. Zainstaluj wtyczkę Tampermonkey: https://www.tampermonkey.net/
2. Wyłacz adblocka oraz wszystkie inne blokery reklam i skryptów śledzących.

Chrome

1. Pobierz wtyczkę: link
2. Dodaj do Chrome:

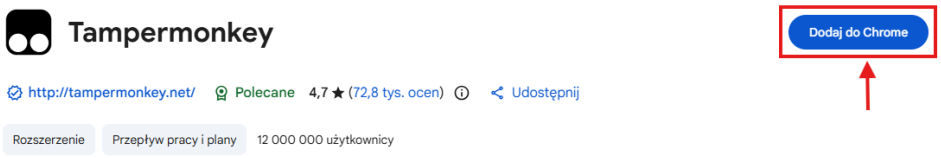

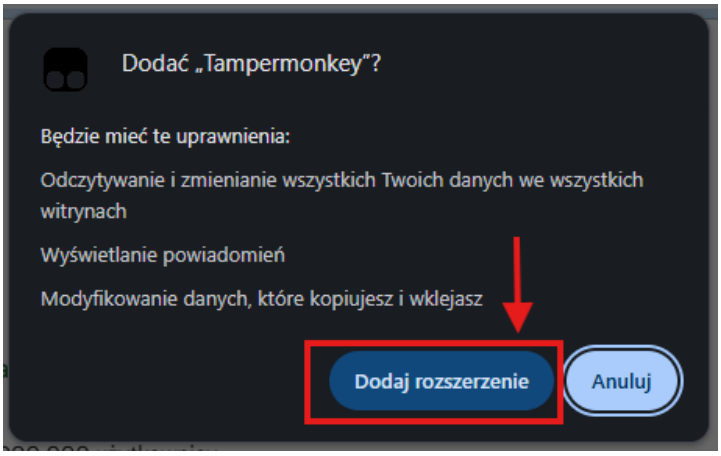

3. Kliknij w „Rozszerzenia", 3 kropki przy „Tampermonkey", „Zarządzaj rozszerzeniem".

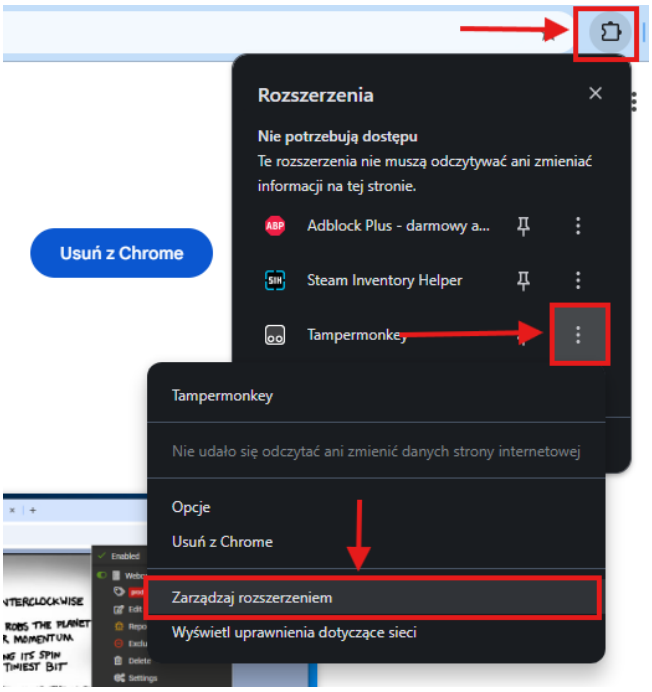

4. Włącz „Tryb dewelopera”, „Zezwalaj na skrypty użytkownika” i „Zezwalaj w trybie incognito”.

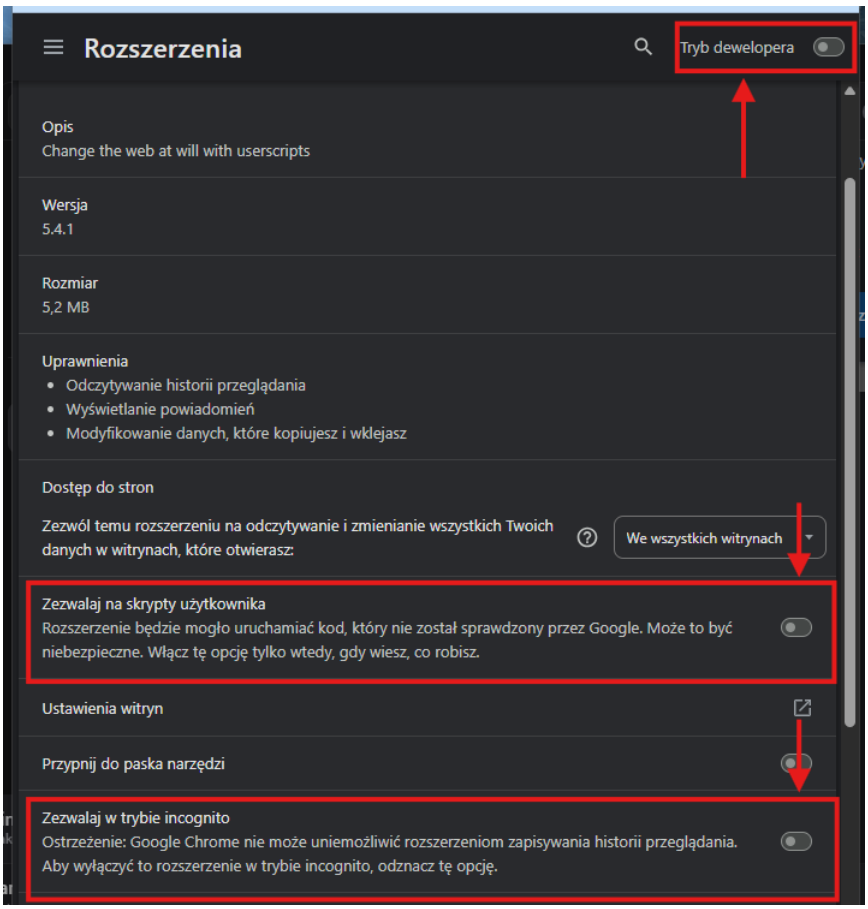

Firefox:

1. Pobierz wtyczkę: link
2. Dodaj do Firefox:

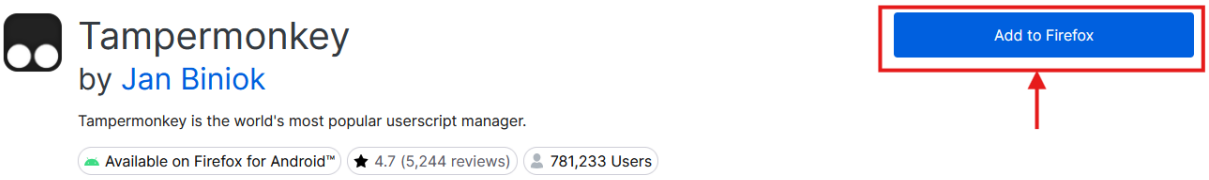

3. Zaznacz checkbox przy „To rozszerzenie może działać w oknach prywatnych” i kliknij „Dodaj”.

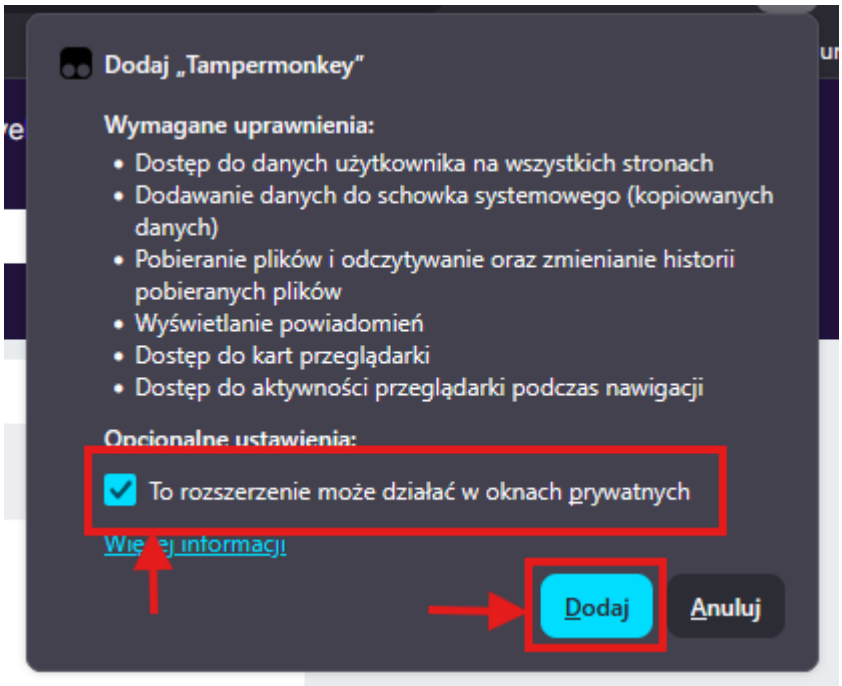

Uruchamianie skryptu

1. Kliknij w „Rozszerzenia”, następnie w „Tampermonkey” i „Dodaj nowy skrypt...”.

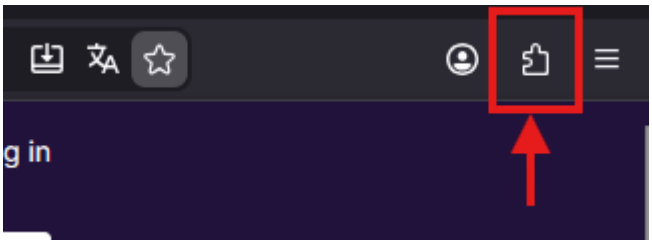

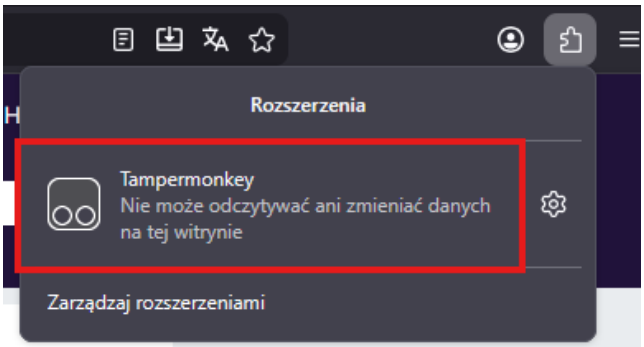

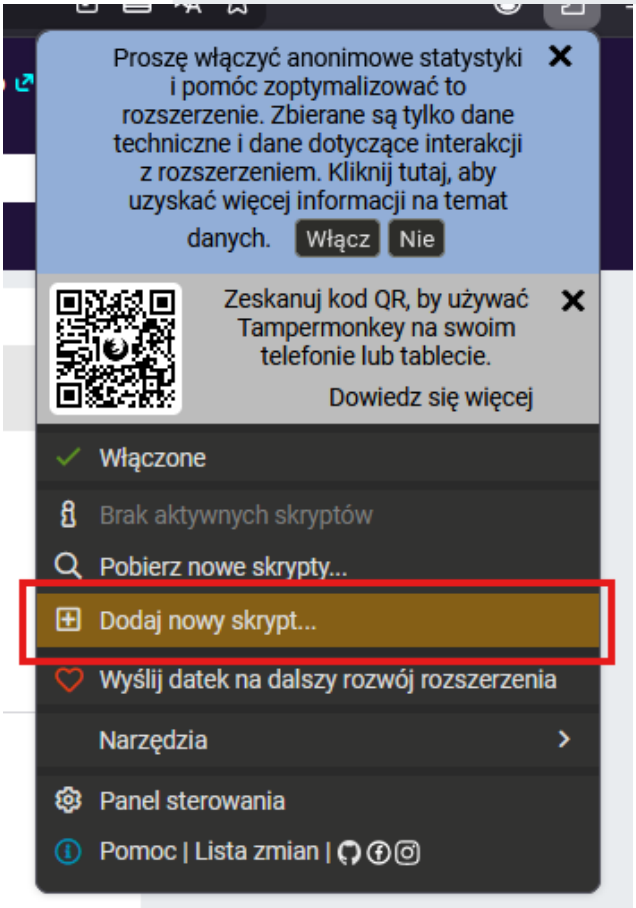

2. Wklej zawartość pliku script_v2.js w pole tekstowe i zapisz.