Big Data

Umfassender Überblick zu Big Data Grundlagen und Technologien

Einführung

Big Data bezeichnet die Verarbeitung und Analyse großer, komplexer und vielfältiger Datenmengen. Diese Technologie ermöglicht es Unternehmen, wertvolle Erkenntnisse zu gewinnen, die mit herkömmlichen Methoden nicht erreichbar sind. Die Präsentation stellt zentrale Konzepte, Technologien und Herausforderungen vor.

- Big Data ermöglicht Erkenntnisse, die mit klassischen Datenbanksystemen nicht effizient gewonnen werden können.
- Daten entstehen kontinuierlich aus digitalen Plattformen, Sensoren und Transaktionssystemen.
- Skalierbare Technologien sind notwendig, um Geschwindigkeit und Volumen zu bewältigen.
- Die Kombination aus Analyse, Infrastruktur und Strategie schafft Wettbewerbsvorteile.

01 Grundlagen von Big Data

Definition und Merkmale von Big Data

Big Data umfasst riesige Datenmengen, die durch hohe Geschwindigkeit, Vielfalt und Volumen charakterisiert sind. Die Herausforderung besteht darin, diese Daten sinnvoll zu speichern, zu verarbeiten und auszuwerten, um daraus belastbare Erkenntnisse zu gewinnen.

- Big Data umfasst strukturierte, semi-strukturierte und unstrukturierte Datenquellen.
- Die Verarbeitung erfolgt häufig verteilt über Cluster-Architekturen.
- Skalierbarkeit ist notwendig, um wachsende Datenströme effizient zu bewältigen.
- Ziel ist es, aus komplexen Daten belastbare, wirtschaftlich nutzbare Erkenntnisse zu gewinnen.

Die 5Vs: Volume, Velocity, Variety, Veracity, Value

Die fünf Vs beschreiben zentrale Eigenschaften, die Big Data von herkömmlicher Datenverarbeitung unterscheiden. Sie verdeutlichen technische Herausforderungen und strategische Potenziale.

- *Volume* beschreibt das enorme Datenvolumen, das kontinuierlich erzeugt wird.
- *Velocity* bezeichnet die Geschwindigkeit, mit der Daten entstehen und verarbeitet werden müssen.
- *Variety* steht für unterschiedliche Datenformate und Quellen.
- *Veracity* beschreibt Datenqualität, während Value den wirtschaftlichen Nutzen betont.

Die 5Vs: Volume, Velocity, Variety, Veracity, Value

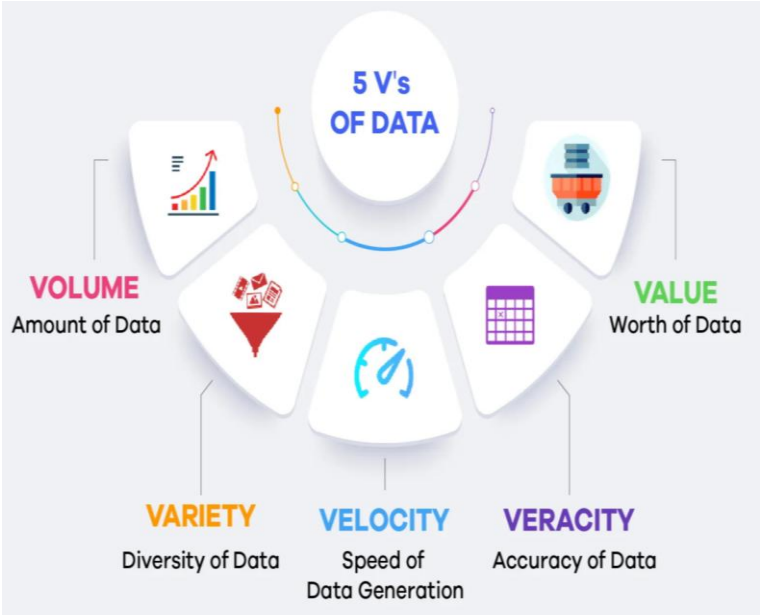

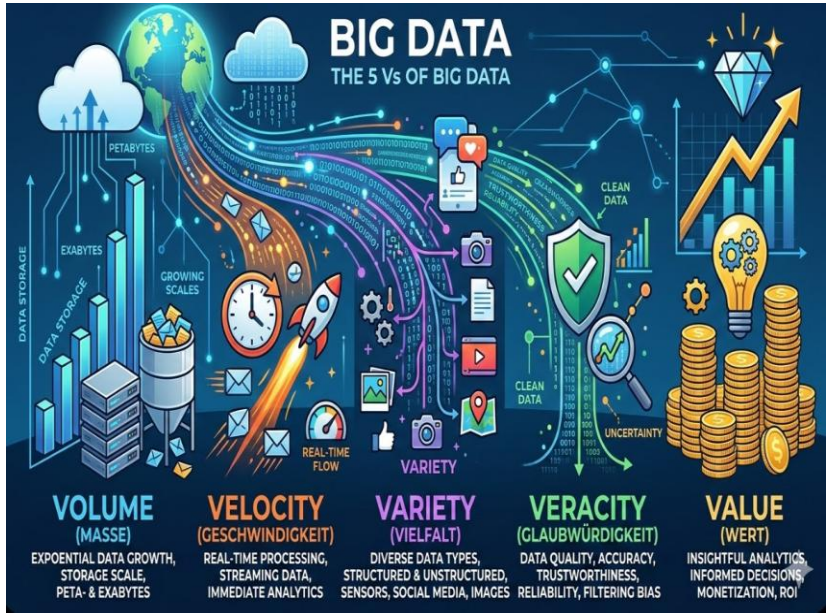

Unterschiede zu traditionellen Datenverarbeitungstechniken

Im Gegensatz zur traditionellen Datenverarbeitung adressiert Big Data die Skalierbarkeit und Heterogenität der Daten. Traditionelle Systeme stoßen bei Echtzeitverarbeitung und Skalierung schnell an Grenzen.

- Big-Data-Systeme arbeiten häufig verteilt über viele Server.
- Echtzeit-Analysen sind durch spezialisierte Frameworks möglich.
- Flexible Speicherarchitekturen ersetzen starre Datenbankschemata.
- Cloud-Technologien ermöglichen nahezu unbegrenzte horizontale Skalierung.

02 Technologische Komponenten

Datenquellen und Datenerfassung

- Soziale Medien liefern Nutzungs- und Interaktionsdaten in Echtzeit.
- Sensoren und IoT-Geräte erzeugen kontinuierliche Messwerte.
- Transaktionssysteme dokumentieren Kauf- und Zahlungsprozesse.
- Automatisierte Ingestion-Prozesse bereiten Daten für Speicherung und Analyse auf.
- Zusätzlich stammen Daten aus Unternehmensdatenbanken, Logdateien von IT-Systemen sowie aus Webtracking.
- Auch externe Datenquellen wie Open-Data-Portale oder Partnerunternehmen können integriert werden.
- Durch geeignete Schnittstellen und APIs werden diese Daten kontinuierlich gesammelt

Die Evolution der Datenspeicherung

Die Speicherung großer Datenmengen hat sich von strukturierten Data Warehouses zu flexiblen Data Lakes entwickelt. Moderne Architekturen kombinieren On-Premise- und Cloud-Lösungen.

- Data Warehouses speichern strukturierte Daten für klassische Analysen.
- Data Lakes ermöglichen flexible Speicherung auch unstrukturierter Daten.
- Cloud-Systeme bieten elastische Skalierbarkeit bei steigender Last.
- Hybrid-Cloud-Modelle kombinieren Sicherheit mit Flexibilität.

Das Hadoop- Ökosystem

Hadoop war eine der ersten Plattformen zur verteilten Verarbeitung großer Datenmengen. Es besteht aus mehreren Komponenten, die Speicherung, Verarbeitung und Ressourcenverwaltung ermöglichen.

- Hadoop Distributed File System speichert Daten verteilt über viele Knoten.
- MapReduce verarbeitet Daten parallel in Teilaufgaben.
- Yet Another Resource Negotiator verwaltet Ressourcen innerhalb des Clusters.
- Hadoop bildet die Grundlage vieler moderner Big-Data-Architekturen.

Apache Spark – Analyse in Lichtgeschwindigkeit

Apache Spark erweitert Hadoop durch schnellere In-Memory-Verarbeitung. Dadurch lassen sich große Datensätze effizienter analysieren.

- Spark speichert Daten im Arbeitsspeicher statt auf Festplatten.
- Echtzeit-Streaming ermöglicht sofortige Analysen.
- Bibliotheken unterstützen Machine Learning und Graph-Analysen.
- Spark wird häufig für komplexe Datenpipelines eingesetzt.

NoSQL-Datenbanken

NoSQL-Datenbanken entstanden, um die Vielfalt moderner Datenquellen zu bewältigen. Sie bieten flexible Strukturen jenseits relationaler Tabellenmodelle.

- Dokumenten-Datenbanken speichern JSON-ähnliche Strukturen.
- Key-Value-Systeme ermöglichen extrem schnelle Abfragen.
- Graph-Datenbanken analysieren Beziehungen zwischen Entitäten.
- NoSQL-Systeme sind hochskalierbar und flexibel anpassbar.

Messaging & Data Ingestion

Datenströme müssen effizient transportiert und verarbeitet werden, bevor sie analysiert werden können. Messaging-Systeme übernehmen diese Rolle in Echtzeit-Architekturen.

- Apache Kafka verarbeitet kontinuierliche Datenströme zuverlässig.
- Datenpipelines sichern Integrität und Reihenfolge der Events.
- Streaming-Systeme ermöglichen nahezu sofortige Verarbeitung.
- Ingestion bildet das Bindeglied zwischen Quelle und Analyseplattform.

Speicherung und Datenmanagement

Effiziente Speicherung ist eine zentrale Voraussetzung für Big-Data-Analysen. Neben der reinen Ablage großer Datenmengen spielen Datenqualität, Zugriffskontrolle und Governance eine entscheidende Rolle für nachhaltigen Mehrwert.

- Verteilte Datenbanken ermöglichen horizontale Skalierung über viele Server hinweg.
- Cloud-basierte Speicherlösungen bieten flexible Kapazitäten bei schwankender Last.
- Datenintegrität wird durch Validierung, Versionierung und Zugriffskontrollen sichergestellt.
- Effektives Datenmanagement verbessert Analysequalität und reduziert operative Risiken.

Analyse- und Verarbeitungstechnologien

Big Data entfaltet seinen Nutzen erst durch leistungsfähige Analysewerkzeuge. Moderne Frameworks kombinieren verteilte Verarbeitung mit Machine Learning und Echtzeit-Algorithmen.

- Hadoop und Spark ermöglichen parallele Verarbeitung großer Datenmengen.
- Machine Learning Algorithmen identifizieren Muster und Prognosen.
- Echtzeit-Analysen liefern sofortige Entscheidungsgrundlagen.
- Die Integration mehrerer Technologien schafft eine skalierbare Analyseinfrastruktur.

03 Anwendungs-bereiche von Big Data

Einsatz in Unternehmen und Industrie

Unternehmen nutzen Big Data, um Prozesse effizienter zu gestalten und Innovation zu fördern. Besonders in Industrie 4.0 entstehen datengetriebene Optimierungsmöglichkeiten.

- Produktionsmaschinen liefern Sensordaten für präventive Wartung.
- Datenanalysen verbessern Lieferketten und Ressourcenplanung.
- Produktentwicklung wird durch Kundenfeedback datenbasiert optimiert.
- Wettbewerbsvorteile entstehen durch schnellere und fundiertere Entscheidungen.

Anwendungen im Gesundheitswesen

Im Gesundheitswesen ermöglicht Big Data eine präzisere Diagnose und individuellere Behandlungen. Große Patientendatensätze liefern neue Erkenntnisse für Forschung und Prävention.

- Analyse medizinischer Daten unterstützt personalisierte Therapien.
- Früherkennungssysteme identifizieren Krankheitsrisiken.
- Klinische Abläufe werden durch datenbasierte Optimierung effizienter.
- Forschung profitiert von der Auswertung großer populationsbasierter Datensätze.

Anwendungen im Gesundheitswesen

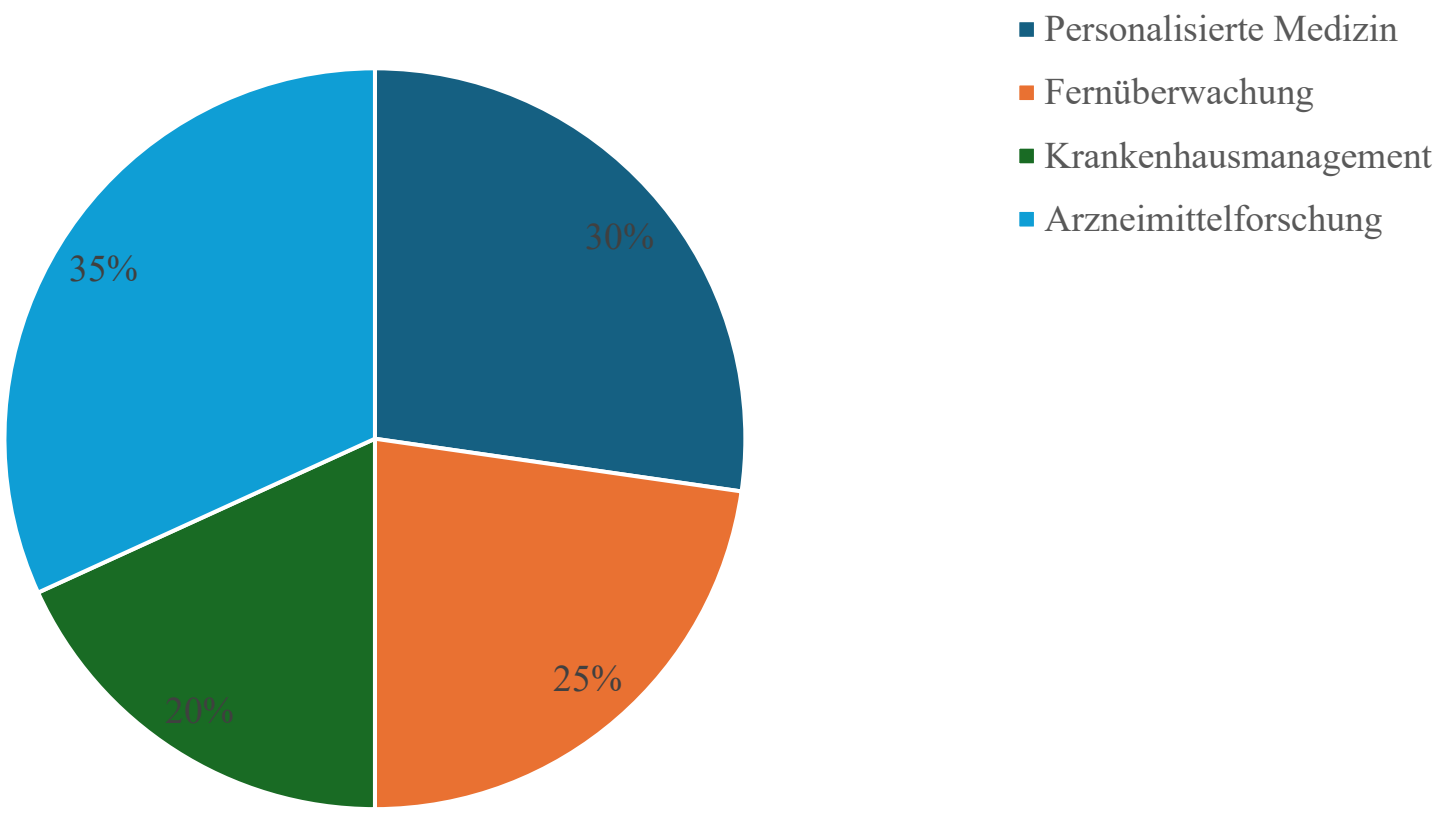

Finanzwesen & Betrugserkennung

Im Finanzsektor wird Big Data eingesetzt, um Risiken zu minimieren und Betrug frühzeitig zu erkennen. Echtzeit-Analysen sind hier besonders entscheidend.

- Transaktionen werden kontinuierlich auf Anomalien überprüft.
- Kreditrisikobewertungen integrieren vielfältige Datenquellen.
- Hochfrequenzhandel basiert auf algorithmischer Marktanalyse.
- Betrugsprävention erhöht Sicherheit und Vertrauen im Finanzsystem.

Finanzwesen & Betrugserkennung

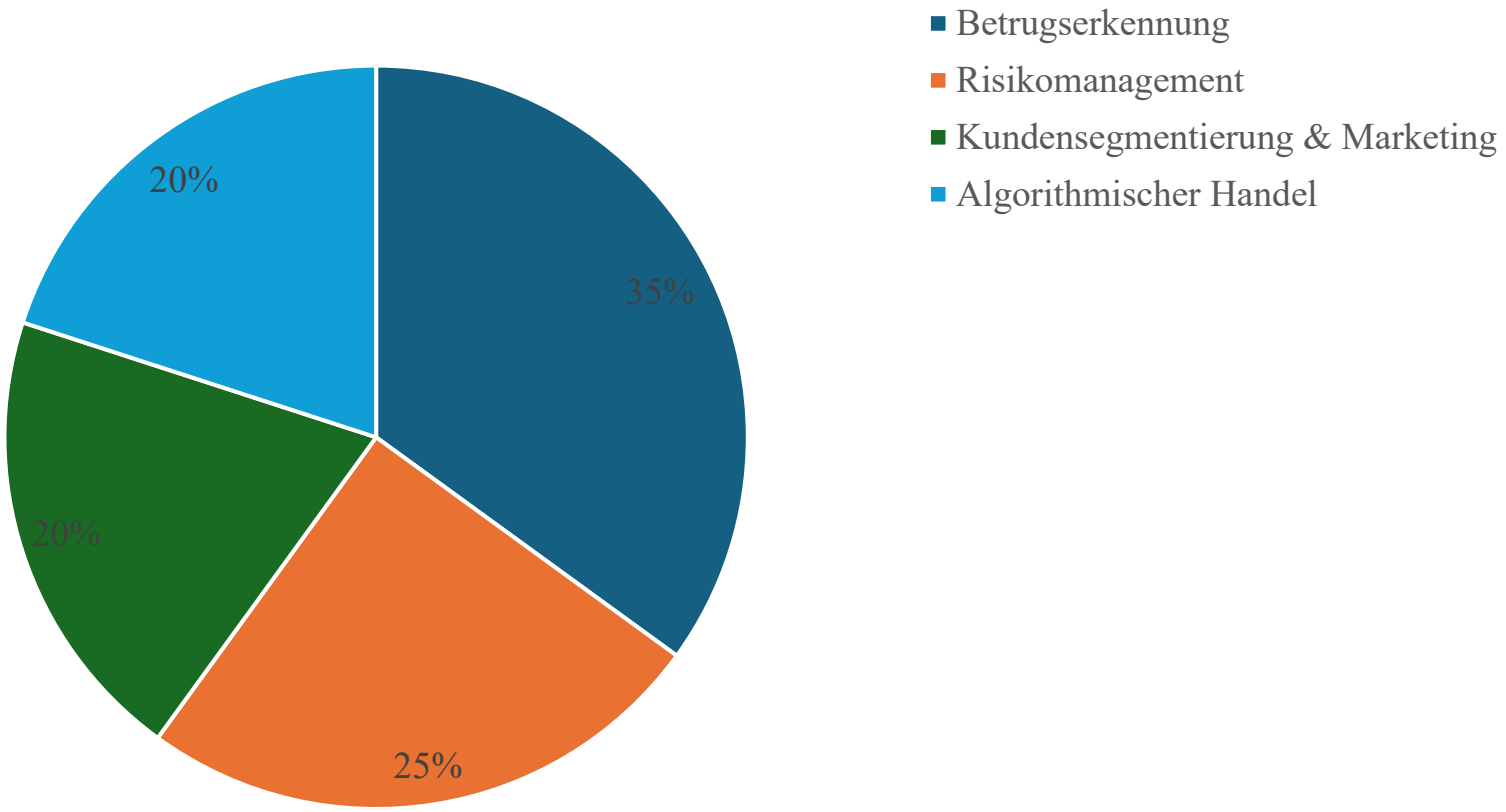

Smart City Konzepte

Städte nutzen Big Data zur Optimierung von Infrastruktur und öffentlichem Service. Datengetriebene Entscheidungen verbessern Lebensqualität und Nachhaltigkeit.

- Verkehrsflüsse werden durch Analyse von Mobilitätsdaten gesteuert.
- Energiemanagementsysteme optimieren Stromverbrauch.
- Sensoren unterstützen intelligente Abfall- und Wassersysteme.
- Sicherheitsanalysen verbessern Reaktionszeiten bei Notfällen.

E-Commerce & Retail

Im Handel steigert Big Data Kundenzufriedenheit und Effizienz. Personalisierte Angebote und Prognosen verbessern Wettbewerbsfähigkeit.

- Recommendation Engines erhöhen Kaufwahrscheinlichkeit, indem sie Produkte auf Basis von Nutzerverhalten und bisherigen Käufen vorschlagen.
- Dynamic Pricing reagiert auf Marktveränderungen und passt Preise automatisch an Nachfrage, Wettbewerb und Verfügbarkeit an.
- Nachfrageprognosen optimieren Lagerbestände und helfe, Lieferengpässe oder Überstände zu vermeiden.
- Kundensegmentierung verbessert gezielte Marketingmaßnahmen und ermöglicht eine genauere Ansprache verschiedener Zielgruppen.

Marketing & Kundenmanagement

Marketingstrategien werden durch datenbasierte Analysen präziser und effektiver. Unternehmen verstehen Kundenverhalten besser und können Trends frühzeitig erkennen.

- Kundensegmentierung ermöglicht personalisierte Kampagnen.
- Echtzeit-Analysen identifizieren aktuelle Markttrends.
- Predictive Analytics prognostiziert zukünftiges Kaufverhalten.
- Datengetriebene Strategien stärken langfristige Kundenbindung.

04 Herausforderungen & Zukunftsperspektiven

Datenschutz und ethische Aspekte

Der verantwortungsvolle Umgang mit Daten ist essenziell für nachhaltigen Erfolg. Rechtliche und ethische Rahmenbedingungen bestimmen die Nutzung sensibler Informationen.

- DSGVO fordert transparente Datenverarbeitung.
- Unternehmen müssen Einwilligungen korrekt dokumentieren.
- Fairness und Transparenz sind zentrale ethische Prinzipien.
- Ein konsequenter Datenschutz stärkt langfristig das Vertrauen von Kunden, Partnern und der Öffentlichkeit in digitale Dienstleistungen und datengetriebene Geschäftsmodelle.

Quantum Computing

Quantum Computing besitzt das Potenzial, bisher unlösbare Rechenprobleme zu bewältigen. In Kombination mit Big Data könnten völlig neue Analyseformen entstehen.

- Quantenalgorithmen lösen komplexe Optimierungsprobleme.
- Kryptographie könnte grundlegend verändert werden.
- Materialforschung profitiert von Simulation komplexer Systeme.
- Synergien mit Big Data eröffnen neue Innovationsfelder, da große Datenmengen mit leistungsfähigen quantenbasierten Analyseverfahren kombiniert werden können.

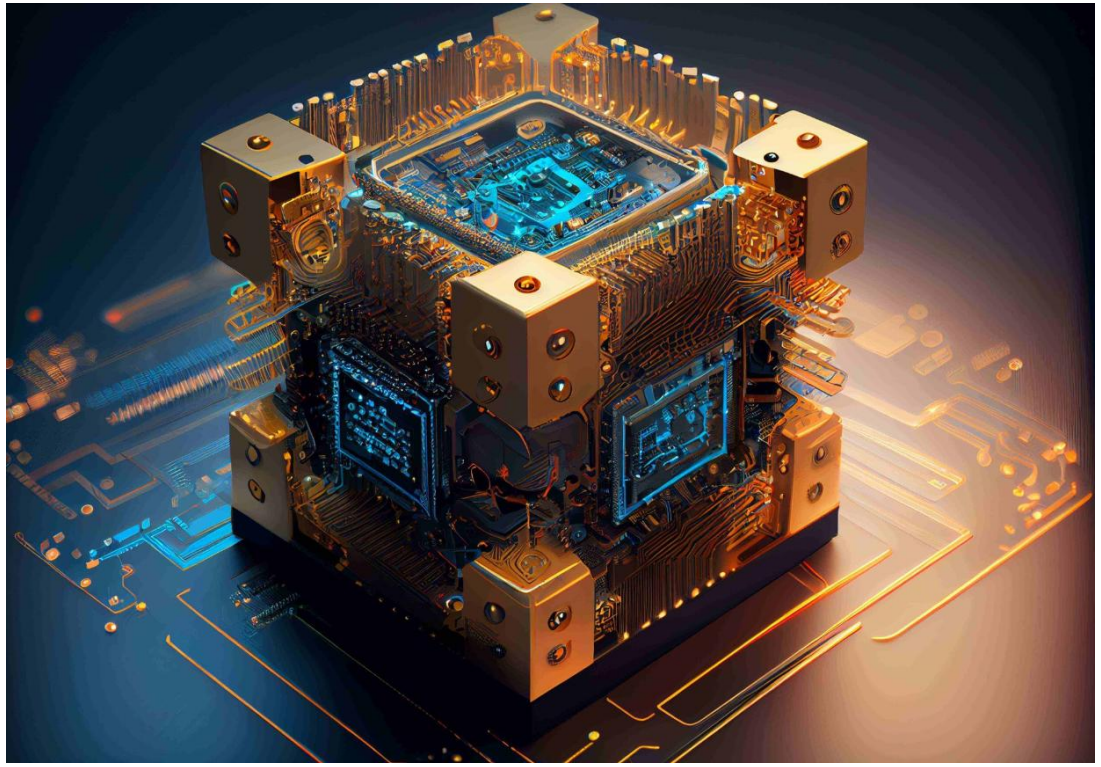

Edge Computing

Edge Computing verarbeitet Daten direkt an der Quelle, statt sie ausschließlich in zentrale Clouds zu senden. Dadurch werden Latenzzeiten reduziert und Systeme effizienter.

- Sensoren analysieren Daten lokal in Echtzeit.
- Cloud-Systeme werden entlastet, da nur relevante oder bereits vorverarbeitete Daten übertragen werden müssen.
- Ideal für Robotik und autonome Systeme.
- Eine erhöhte Verarbeitungsgeschwindigkeit verbessert die Entscheidungsqualität und ermöglicht präzisere sowie schnellere automatisierte Prozesse.

Technische & organisatorische Herausforderungen

Big Data erfordert leistungsfähige Infrastruktur und qualifiziertes Personal. Ohne klare Organisation können Projekte scheitern.

- Hohe Anforderungen an Skalierbarkeit und Performance.
- Datenintegration aus heterogenen Quellen ist komplex.
- Fachkräfte wie Data Engineers sind stark gefragt.
- Agile Organisationsstrukturen verbessern Projektumsetzung.

Strategische Roadmap

- Entwicklung einer klaren Datenstrategie als Erfolgsfaktor für datengetriebene Unternehmen.
- Eine strukturierte Planung hilft, Ziele zu definieren und Daten systematisch zu nutzen
- Application Programming Interfaces (APIs) für nahtlose Integration verschiedener Systeme und Anwendungen sowie den effizienten Austausch von Daten zwischen Plattformen.
- Flexibilität durch Cloud-Lösungen und agile Strukturen unterstützt Unternehmen dabei, Daten schnell zu verarbeiten, neue Technologien zu integrieren und auf Marktveränderungen dynamisch zu reagieren.

Trends und Innovationen im Bereich Big Data

Technologische Fortschritte erweitern kontinuierlich die Möglichkeiten datengetriebener Analysen. Innovation entsteht durch Kombination neuer Technologien.

- Künstliche Intelligenz (KI) verbessert Mustererkennung.
- Automatisierung reduziert manuelle Analyseprozesse.
- Edge Computing ergänzt zentrale Cloud-Systeme.
- Neue Geschäftsmodelle entstehen durch datenbasierte Services.

Zukunftsausblick

Big Data wird weiterhin zentrale Rolle in Wirtschaft und Gesellschaft spielen. Fortschritte in KI und Infrastruktur verstärken den Einfluss datenbasierter Entscheidungen.

- Unternehmen müssen Infrastrukturen kontinuierlich anpassen.
- Datenschutz bleibt entscheidender Erfolgsfaktor.
- Automatisierte Analyseverfahren erhöhen Effizienz.
- Nachhaltiger Umgang mit Daten sichert langfristigen Nutzen.

Erfolgsfaktoren

Der Erfolg hängt von Strategie, Kompetenzen und Unternehmenskultur ab. Ohne klare Zielsetzung bleibt Big Data oft wirkungslos.

- Klare Vision und messbare Ziele definieren Mehrwert.
- Qualifizierte Fachkräfte sind essenziell.
- Eine datengetriebene Unternehmenskultur fördert Innovation und unterstützt Entscheidungen auf Basis fundierter Analysen statt reiner Intuition.
- Kontinuierliche Weiterbildung stellt sicher, dass Mitarbeitende neue Technologien verstehen und Unternehmen langfristig wettbewerbsfähig bleiben.

Strategische Empfehlungen

Um Big Data effektiv zu nutzen, müssen Unternehmen langfristig planen und investieren. Technologie allein reicht nicht aus.

- Entwicklung einer ganzheitlichen Datenstrategie, die Datenquellen, Analyseprozesse und konkrete Unternehmensziele miteinander verbindet.
- Investitionen in moderne Analyseplattformen ermöglichen eine schnelle Verarbeitung großer Datenmengen und unterstützen fundierte Entscheidungen.
- Aufbau einer starken Datenschutzkultur stellt sicher, dass Daten verantwortungsvoll und im Einklang mit gesetzlichen Vorgaben genutzt werden.
- Förderung von Innovation und Flexibilität hilft Unternehmen, neue datengetriebene Geschäftsmodelle zu entwickeln und Wettbewerbsvorteile zu sichern.

Implementierungsstrategie

Die erfolgreiche Einführung von Big Data erfordert strukturierte Planung und agile Umsetzung. Technologische Integration muss mit Geschäftsprozessen harmonieren.

- Klare Zieldefinition vor Projektstart hilft Unternehmen dabei, den Nutzen von Datenprojekten messbar zu machen und Prioritäten festzulegen.
- Auswahl geeigneter Technologien und Partner ist entscheidend, um leistungsfähige Analyseplattformen und eine stabile Dateninfrastruktur aufzubauen.
- Nutzung agiler Projektmanagementmethoden ermöglicht eine flexible Entwicklung und schnelle Anpassung an neue Anforderungen oder Erkenntnisse.
- Kontinuierliche Optimierung der Prozesse stellt sicher, dass Datenanalyse langfristig effizient bleibt und sich an veränderte Geschäftsbedingungen anpassen kann.

Integrationstechniken

Big Data muss nahtlos in bestehende IT-Systeme eingebunden werden. Moderne Schnittstellen ermöglichen Interoperabilität.

- APIs verbinden neue Plattformen mit bestehenden Systemen und erleichtern den automatisierten Austausch von Informationen zwischen unterschiedlichen Softwarelösungen.
- Cloud-Lösungen ermöglichen flexible Integration und bieten skalierbare Infrastruktur für die Verarbeitung großer Datenmengen.
- Interoperable Architekturen reduzieren Komplexität und erleichtern die Zusammenarbeit verschiedener Systeme innerhalb der IT-Landschaft.
- Effizienter Datenfluss verbessert Zusammenarbeit zwischen Abteilungen und unterstützt datenbasierte Entscheidungen im gesamten Unternehmen..

05 Data Science & KI

Der Data Science Lifecycle

Data Science folgt einem strukturierten Prozess von Problemdefinition bis Deployment. Jede Phase beeinflusst Qualität und Nutzen der Ergebnisse.

- Definition klarer Geschäftsziele als Ausgangspunkt.
- Datenaufbereitung nach dem Prinzip „Garbage in, Garbage out“.
- Modelltraining und kontinuierliche Evaluation helfen dabei, die Leistungsfähigkeit der Modelle zu überprüfen und bei Bedarf anzupassen.
- Deployment und Monitoring im produktiven Umfeld stellen sicher, dass Modelle langfristig zuverlässig funktionieren und kontinuierlich verbessert werden können.

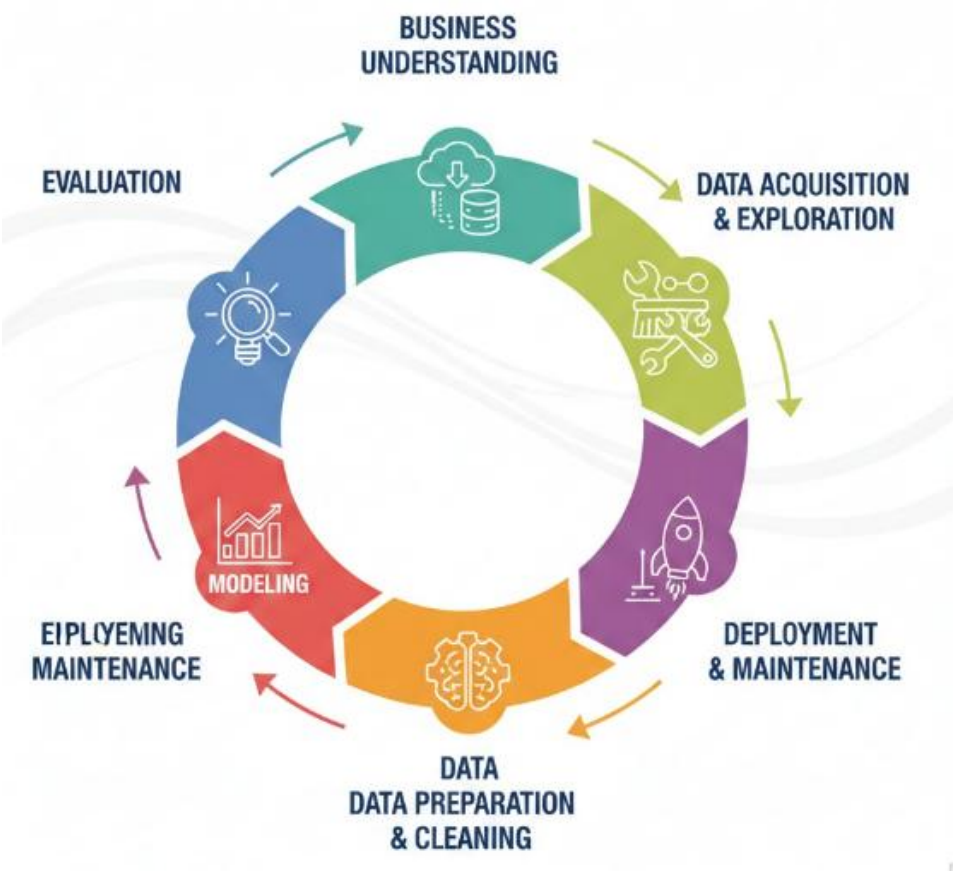

Machine Learning Grundlage

ML ermöglicht automatisierte Mustererkennung in großen Datensätzen. Unterschiedliche Lernformen adressieren verschiedene Problemtypen.

- Supervised Learning nutzt gelabelte Trainingsdaten.
- Unsupervised Learning erkennt Muster ohne vorgegebene Labels.
- Reinforcement Learning optimiert Entscheidungen durch Belohnungssysteme, bei den Modellen durch Feedback aus ihrer Umgebung lernen..
- Modelle verbessern sich kontinuierlich durch neue Daten und regelmäßiges Training, wodurch ihre Genauigkeit und Leistungsfähigkeit langfristig steigen.

Deep Learning & Neuronale Netze

Deep Learning verarbeitet hochkomplexe Daten wie Bilder oder Sprache. Mehrschichtige neuronale Netze ermöglichen tiefe Mustererkennung.

- Einsatz in Bildanalyse und Sprachverarbeitung.
- Grundlage vieler KI-Systeme im Alltag.
- Hoher Rechenbedarf durch GPUs.
- Automatisierung komplexer Entscheidungsprozesse.

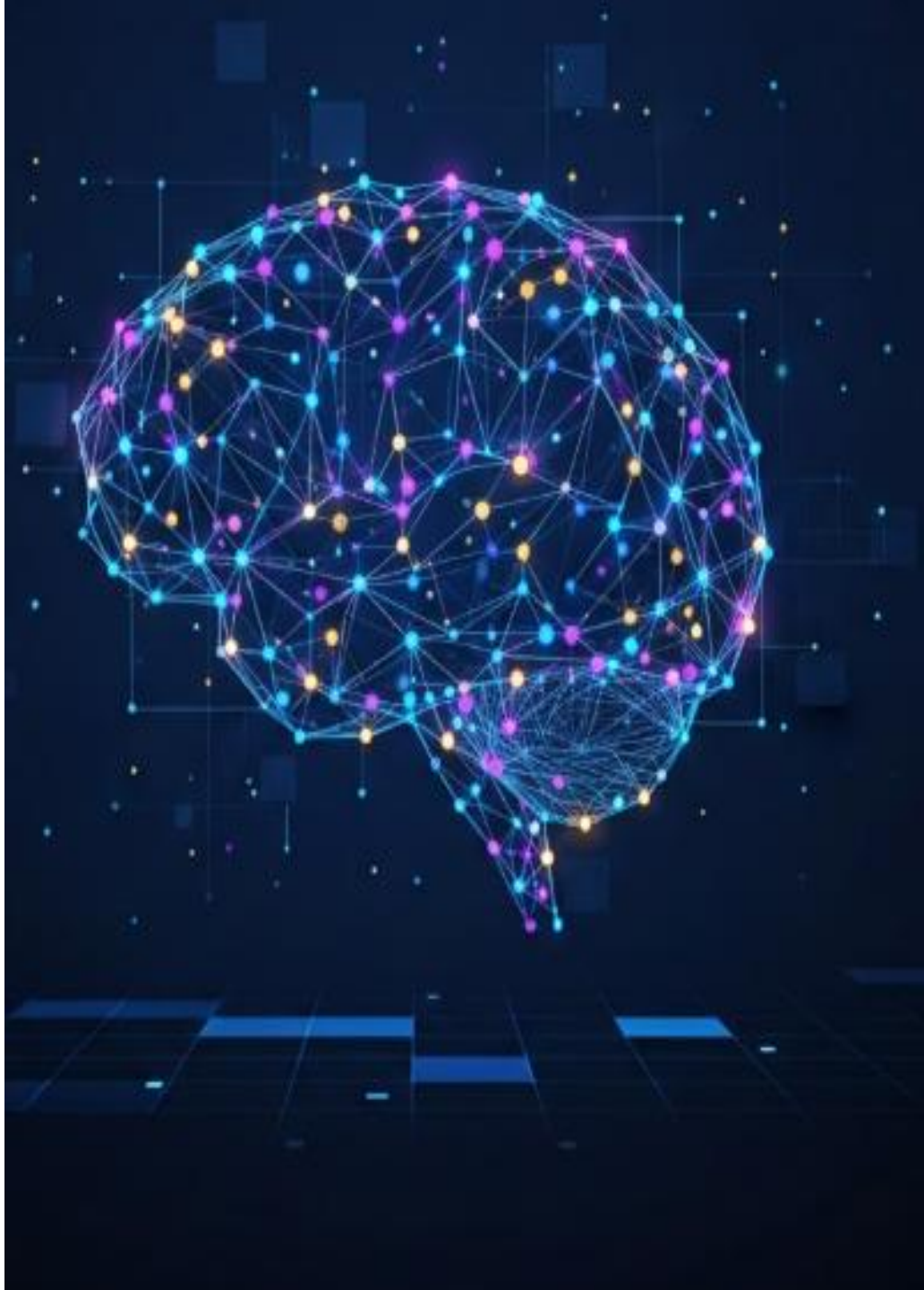

Datenvisualisierung

Visualisierung macht komplexe Analysen verständlich. Sie unterstützt Entscheidungsträger bei strategischen Maßnahmen.

- Dashboards präsentieren Kennzahlen übersichtlich.
- Interaktive Diagramme erlauben eine tiefere Exploration der Daten, indem Nutzer verschiedene Perspektiven oder Zeiträume analysieren können.
- Storytelling mit Daten verbessert die Verständlichkeit von Analysen und hilft, Ergebnisse klar und überzeugend zu kommunizieren.
- Echtzeit-Visualisierung unterstützt operative Entscheidungen, da aktuelle Daten sofort sichtbar werden und schnelle Reaktionen ermöglichen.

06 Ethik, Recht & Organisation

Datenschutz & DSGVO

Datenschutz ist zentrale Voraussetzung für nachhaltige Datenprojekte. Rechtliche Vorgaben schützen individuelle Privatsphäre.

- Transparente Datenverwendung ist gesetzlich vorgeschrieben.
- Transparente Datenverwendung ist gesetzlich vorgeschrieben und verpflichtet Unternehmen dazu, offen darzulegen, welche Daten erhoben und zu welchem Zweck sie genutzt werden.
- Das Prinzip „Privacy by Design“ integriert Datenschutz bereits bei der Entwicklung von Systemen und Anwendungen.
- Compliance stärkt Vertrauen und Rechtssicherheit.

Ethische Verantwortung

Datenanalysen müssen fair und nachvollziehbar sein. Diskriminierung durch Algorithmen stellt ein ernstes Risiko dar.

- Explainable AI erhöht Transparenz von Entscheidungen.
- Fairness in der Datenanalyse verhindert systematische Benachteiligungen bestimmter Gruppen und trägt zu gerechteren Ergebnissen bei.
- Verantwortung für den ethischen Einsatz von Daten liegt sowohl bei Unternehmen als auch bei Entwicklern und Datenwissenschaftlern.
- Ethikrichtlinien und klare Standards schaffen Orientierung für den verantwortungsvollen Umgang mit datenbasierten Technologien.

Data Governance Frameworks

Data Governance definiert Regeln, Rollen und Prozesse im Umgang mit Daten. Klare Strukturen verbessern Qualität und Sicherheit.

- Festlegung von Verantwortlichkeiten.
- Sicherung der Datenintegrität über den Lebenszyklus.
- Die Standardisierung von Qualitätskriterien ermöglicht eine einheitliche Bewertung und Nutzung von Daten in verschiedenen Unternehmensbereichen.
- Der Aufbau einer datengetriebenen Unternehmenskultur unterstützt Mitarbeitende dabei, Daten systematisch in Entscheidungsprozesse einzubeziehen.

Fachkräftemangel & Kompetenzaufbau

Big Data erfordert spezialisierte Kompetenzen. Der Mangel an Fachkräften ist eine zentrale Herausforderung.

- Bedarf an Data Engineers und Data Scientists.
- Kontinuierliche Weiterbildung ist notwendig, um mit der schnellen Entwicklung neuer Technologien und Methoden Schritt zu halten.
- Interdisziplinäre Teams aus IT-Experten, Fachabteilungen und Analysten verbessern den Projekterfolg durch unterschiedliche Perspektiven.
- Gezielte Talentförderung und Ausbildung sichern langfristig die Innovationsfähigkeit von Unternehmen im datengetriebenen Wettbewerb.

Kosten-Nutzen-Analyse

Big Data müssen auch aus wirtschaftlicher Perspektive bewertet werden. Investitionen in Infrastruktur, Technologien und Fachpersonal stehen dabei langfristigen Vorteilen wie Effizienzsteigerung und besseren Entscheidungsgrundlagen gegenüber.

- Hohe Anfangsinvestitionen in Technologie und Personal.
- Die Messung des wirtschaftlichen Nutzens ist entscheidend, um den Erfolg von Datenprojekten anhand klarer Kennzahlen und Geschäftsergebnisse zu bewerten.
- Skalierbarkeit reduziert langfristige Kosten.
- Innovation schafft nachhaltige Wettbewerbsvorteile.

Fazit

Big Data bietet enorme Chancen für Unternehmen durch verbesserte Erkenntnisse und Innovation. Gleichzeitig sind Datenschutz und technische Herausforderungen zu meistern. Die kontinuierliche Weiterentwicklung von Technologien und ethische Verantwortung sind entscheidend für nachhaltigen Erfolg im Big Data Umfeld.

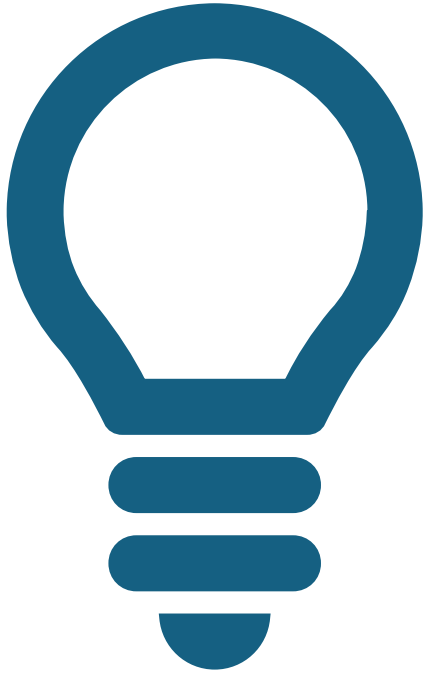

Thanks! ☺