BPC 포토 실습 개요

3인 1조로 촬영합니다.

1. photo 실습 기자재를 확인합니다
① 카메라
② 미러 2종
③ 리트렉터
④ 안경닦는천(융크리너)
⑤ 토치 등

주문제작한 포토전용 카트

포토전용 카트의 내부 정리 예시

TECHNO LENS (sonic techno, Japan)

자체제작한 광섬유 디퓨저

Contrast plate

세이노리트랙터, 앵글리트랙터, 사이드미러, 교합면미러

토치를 사용해서 김서림을 방지

2. 카메라 설정값을 이해하고 확인해주세요.

M : 셔터스피드와 조리개를
촬영자가 조절 가능

화상사이즈 : D7500: 1920*1080
D90: 2144*1424
화이트 발란스 : 해나 구름
(맑은 날 또는 흐린 날)
ISO 값은 200

3. 5매 촬영법의 배율과 환경배치를 기억합니다.
(이때 모델을 이용한 연습도 병행해주세요)

	정면	측방면	교합면
Light	X	O (최후방)	O (최후방)
Mirror	X	O	O
Focus	측절치	제2소구치	제2소구치
Retractor	angle	seino	seino
배율	1/2 (f/22)	1/1 (f/18)	1/2 (f/18)

참고

1. 토치 사용시 화상에 주의해야합니다.
2. 리트렉터는 지나치게 건조하지 않도록 배려합니다.
3. 거울을 잡아 닦는 방향에 유의하세요.

토치는 2초만으로 충분

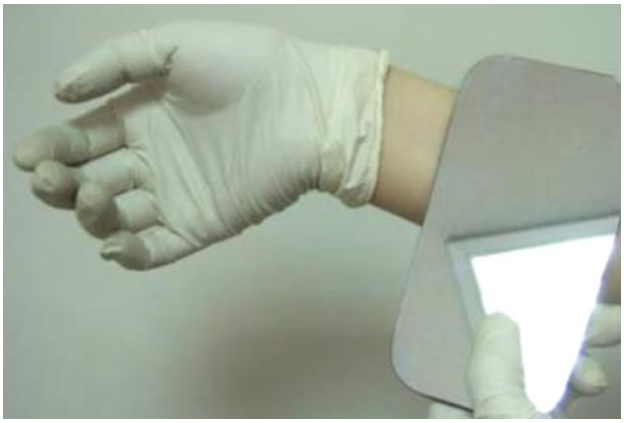

손목 안쪽에 대어보아 온도체크

리트랙터를 적셔서 입술이 말려들어가지 않도록

거울을 닦을때는 항상 전용 융크리너를 사용

■ Photo 실습 순서
정면 → 측면(우,좌) → 교합면(하,상)풀포토

1. 정면 포토

맨눈으로 환자의 방향과 리트랙터 상태 확인하고

촬영에 적합하다면 카메라를 대고 그대로 촬영

Retractor를 수평으로 당겨서 labial frenum이 틀어지지 않도록 하여 촬영한다

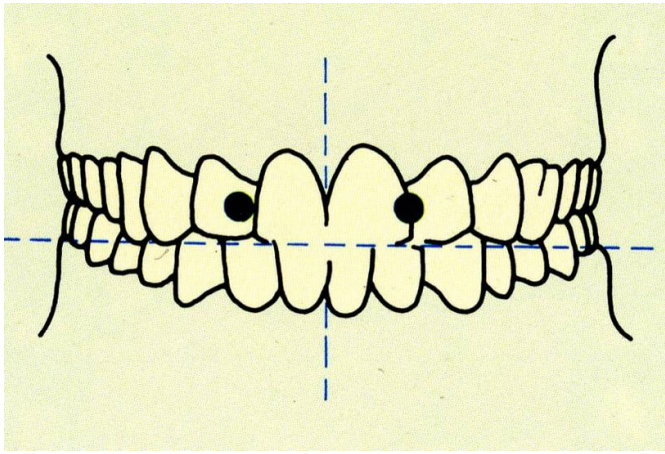

초점은 측절치에 맞춘다.
중절치와 교합평면을 뷰파인더의 보조선에 맞춤

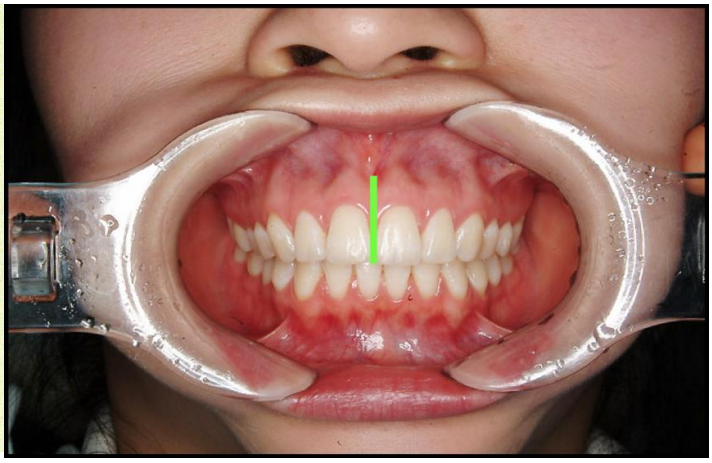

좌우 대칭 리트랙션시 순소대가 수직으로 보인다

2. 측면 포토

맨눈으로 보면서 미러위치, 환자자세, 리트랙션 확인

촬영에 적합하다면 카메라를 대고 그대로 촬영

- Retractor는 상하견치부에 걸어 위로 당기며
- 측면미러의 끝이 치은에 닿으면 심한 통증을 야기하므로 뒤로 밀지 않고 옆으로 치은을 여는데 집중한다.

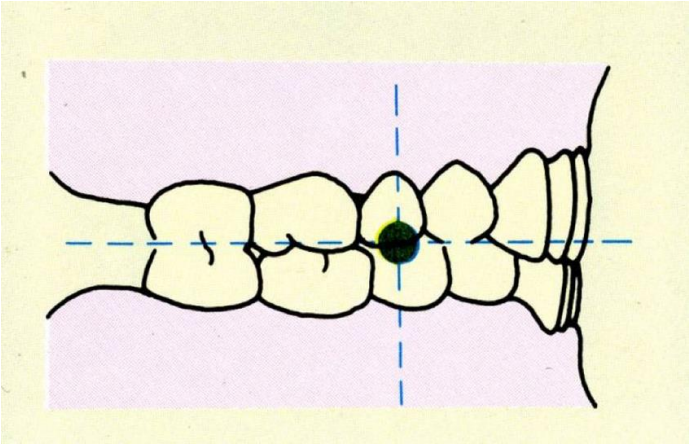

초점은 제2소구치에 맞춘다.
교합평면을 뷰파인더의 보조선에 맞춤

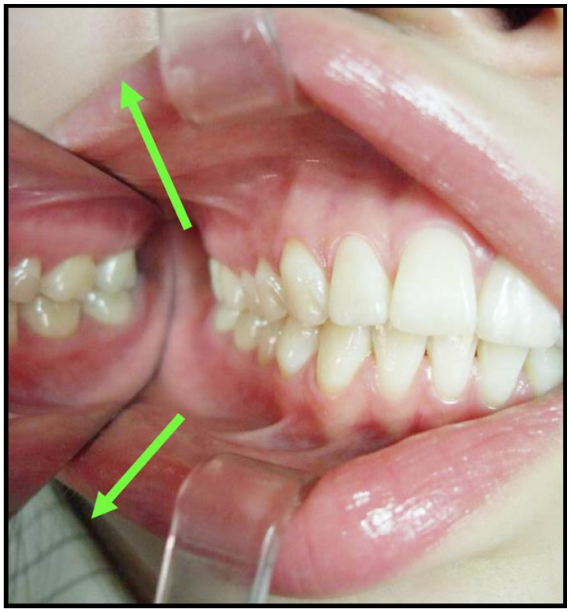

Ramus나 buccal shelf 등을 압박하면 통증유발.
협측으로 띄운다는 감각으로 리트랙션 한다.

3. 상하악 교합면 포토

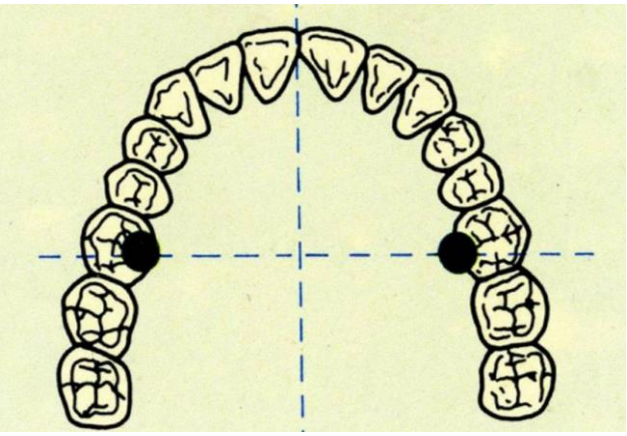

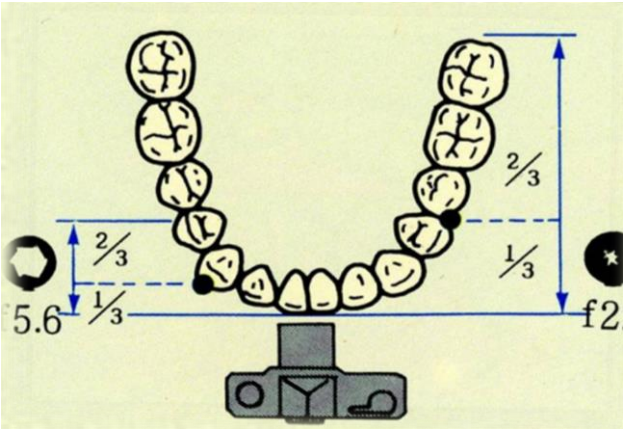

- Mirror가 크므로 구강내에 넣을 때 입술이 다치지 않도록 Retractor로 일단 양쪽으로 벌려준다.
- Retractor를 당길 때는 장막을 쳐주는 기분으로 젖히지 않고 살짝 당겨서 내려준다

거울을 넣고 뺄때 리트랙터로 벌려준다.

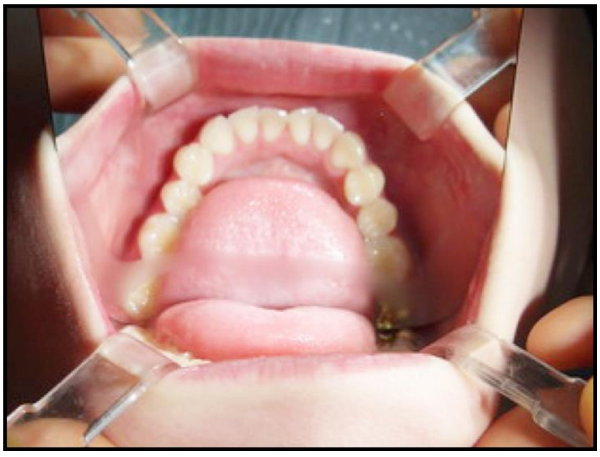

보조자는 텐트를 펼치듯이 점막과 치아가 떨어지도록 한다. 리트랙터 뒤에 손가락을 대서 리트랙터가 툭 빠지지 않도록 한다.