BÀI KIỂM TRA 2 (GIỮA KỲ).

MÔN: LẬP TRÌNH MẠNG

ỨNG DỤNG BÁN VĂN PHÒNG PHẨM

PHẦN 1. THIẾT KẾ DATABASE

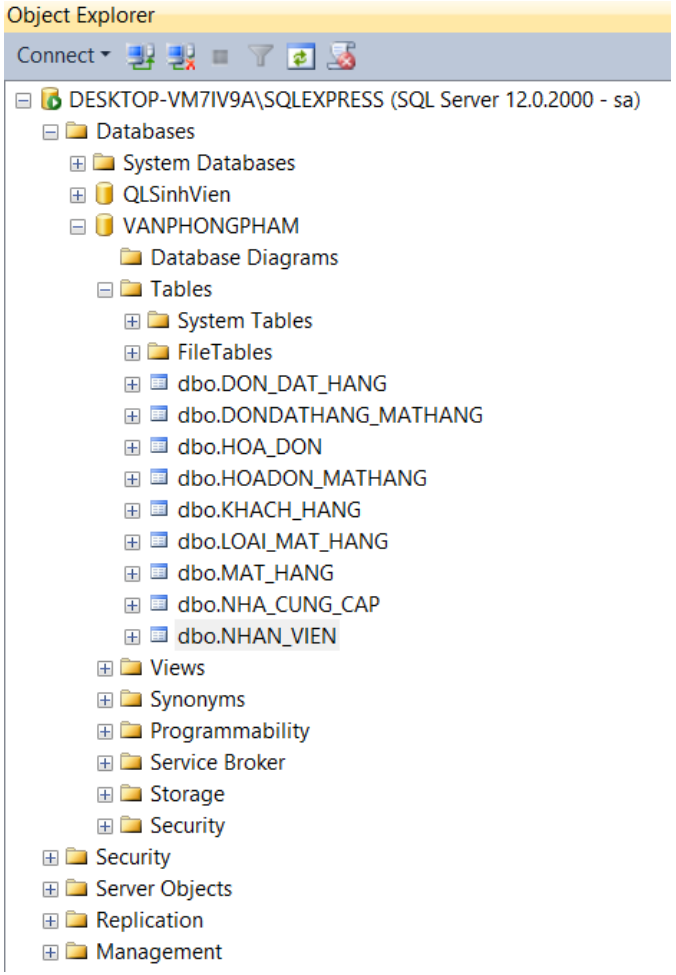

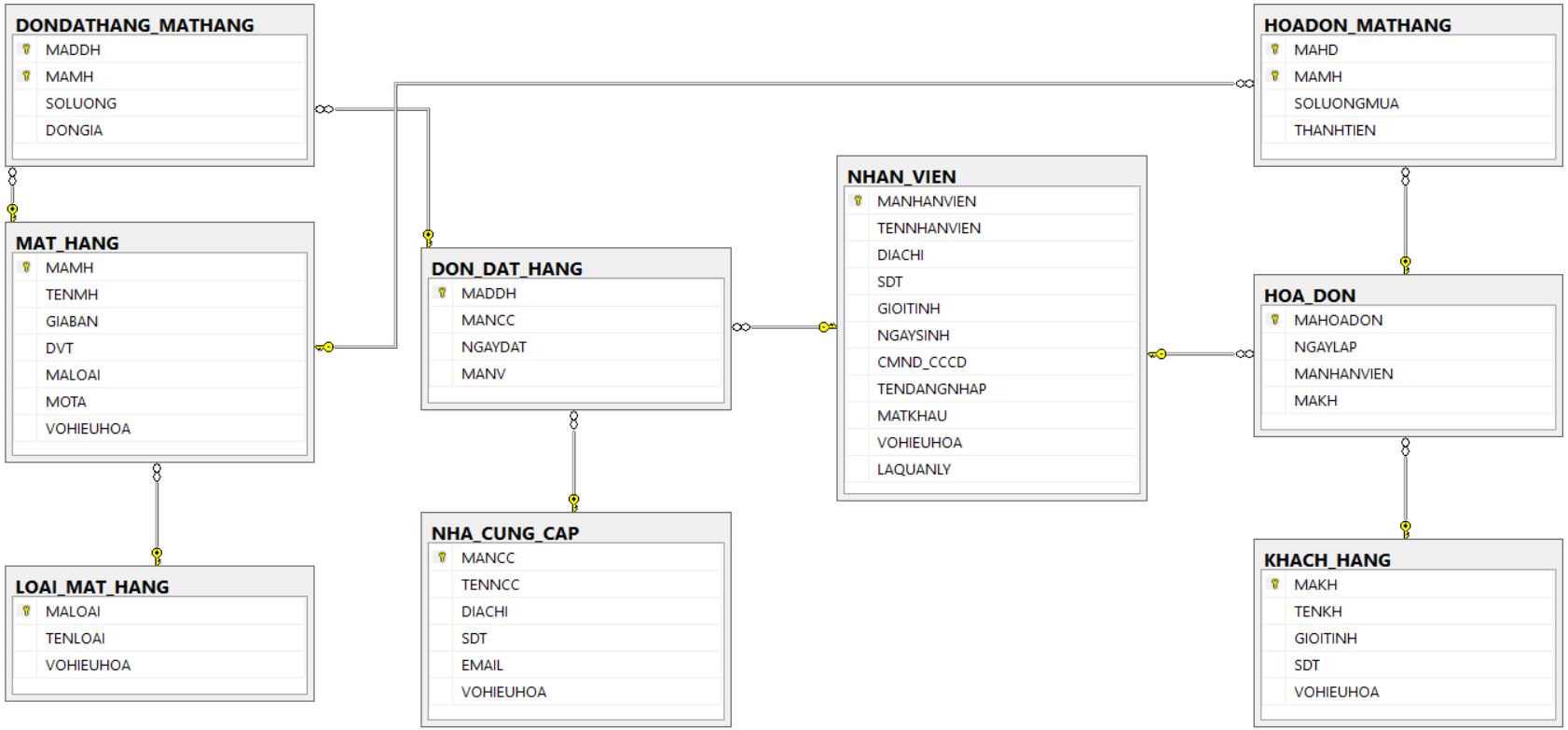

DANH MỤC BẢNG.

1. DON_DAT_HANG

DESKTOP-VM7IV9...bo.DON_DAT_HANG

Column Name	Data Type	Allow Nulls
MADDH	int	☐
MANCC	varchar(5)	☐
NGAYDAT	datetime	☐
MANV	varchar(4)	☐

DESKTOP-VM7IV9...bo.DON_DAT_HANG × DESKTOP-VM7IV9...

MADDH	MANCC	NGAYDAT	MANV
1017	NCC03	2022-01-10 ...	AD00
1018	NCC06	2022-01-11 ...	AD00
1019	NCC03	2022-01-11 ...	AD00
1020	NCC06	2022-01-12 ...	NV02
1021	NCC03	2022-01-12 ...	NV02
1022	NCC03	2022-01-12 ...	NV02

2. DONDATHANG_MATHANG

DESKTOP-VM7IV9...ATHANG_MATHANG × DESKTOP-VM7IV9...bo.DON_DAT_HANG

Column Name	Data Type	Allow Nulls
MADDH	int	☐
MAMH	varchar(5)	☐
SOLUONG	int	☐
DONGIA	float	☐
		☐

DESKTOP-VM7IV9...ATHANG_MATHANG × DESKTOP-VM7IV9...

MADDH	MAMH	SOLUONG	DONGIA
1017	MT001	50	19950000
1017	MT002	50	24975000
1018	MT001	20	7980000
1019	BA003	100	12000000
1019	MT001	20	7980000
1020	GI003	1005	402000
1020	KE006	50	250000
1021	BA004	50	37000000
1022	BA004	50	37000000

3. HOA_DON

DESKTOP-VM7IV9A...M - dbo.HOA_DON × DESKTOP-VM7IV9...ATHANG_MATHANG

Column Name	Data Type	Allow Nulls
MAHOADON	int	☐
NGAYLAP	datetime	☐
MANHANVIEN	varchar(4)	☐
MAKH	int	☑

DESKTOP-VM7IV9A...M - dbo.HOA_DON × DESKTOP-VM7IV9A...M - dbo.HOA

MAHOAD...	NGAYLAP	MANHANV...	MAKH
1138	2022-01-10 21:58:29.400	AD00	1
1139	2022-01-10 21:58:58.540	AD00	1004
1140	2022-01-10 23:11:15.600	AD00	1003
1141	2022-01-11 09:27:44.547	AD00	1008
1142	2022-01-11 10:14:32.660	AD00	1007
1143	2022-01-11 10:15:24.517	AD00	1007
1144	2022-01-11 10:19:21.947	AD00	2
1146	2022-01-09 00:00:00.000	AD00	1004
1147	2022-01-08 00:00:00.000	AD00	1005
1149	2022-01-07 00:00:00.000	AD00	1007
1150	2022-01-06 00:00:00.000	NV01	1008
1152	2022-01-05 00:00:00.000	NV02	1007
1153	2022-01-11 16:45:49.510	AD00	1007
1154	2022-01-12 08:57:00.603	AD00	1007
1155	2022-01-12 15:53:44.637	AD00	1008
1156	2022-01-12 20:56:51.437	AD00	1007
1157	2022-10-03 22:24:32.783	AD00	2
1158	2022-10-03 22:28:36.247	AD00	1009
1159	2022-10-04 13:37:59.840	NV01	1007

4. HOADON_MATHANG

DESKTOP-VM7IV...HOADON_MATHANG × DESKTOP-VM7IV9A...M - dbo.HOA_DON

Column Name	Data Type	Allow Nulls
MAHD	int	☐
MAMH	varchar(5)	☐
SOLUONGMUA	int	☐
THANHTIEN	float	☑

DESKTOP-VM7IV...HOADON_MATHANG × DESKTOP-VM7IV...H

MAHD	MAMH	SOLUONG...	THANHTIEN
1138	BA004	1	740000
1138	BA005	5	150000
1138	BI001	3	6000
1139	KE002	4	20000
1139	KE003	4	8000
1139	KE005	2	10000
1139	MT001	1	399000
1140	BA004	1	740000
1140	BU001	2	60000
1140	BU002	4	12000
1140	GI001	1	400
1140	GI006	1	15000
1141	BA004	1	740000
1141	BI003	10	30000
1141	BU002	3	9000
1142	BI003	1	3000
1143	BU001	1	30000
1144	MT001	3	1197000

5. KHACH_HANG

DESKTOP-VM7IV9A...dbo.KHACH_HANG × DESKTOP-VM7IV...HOADON_MATHANG

Column Name	Data Type	Allow Nulls
MAKH	int	☐
TENKH	nvarchar(30)	☐
GIOITINH	nvarchar(5)	☐
SDT	varchar(10)	☑
VOHIEUHOA	bit	☐

MINHLINHPTIT\SQ...dbo.KHACH_HANG × MINHLINHPTIT\SQL...- dbo.NHAN_V

MAKH	TENKH	GIOITINH	S...	VOHIEUHOA
1	Nguyễ...	Nam	09...	False
2	Nguyễ...	Nam	09...	False
1002	Đỗ Th...	Nam		False
1003	Nguyễ...	Nam	09...	False
1004	Lê Cẩ...	Nữ		False
1005	Trần T...	Khác		False
1007	_Khách...		N...	False
1008	Nguyễ...	Nam		True
1009	Nguyễ...	Nam	09...	False

6. LOAI_MAT_HANG

DESKTOP-VM7IV9A...o.LOAI_MAT_HANG × DESKTOP-VM7IV9A...dbo.KHACH_HANG

Column Name	Data Type	Allow Nulls
MALOAI	varchar(5)	☐
TENLOAI	nvarchar(50)	☐
VOHIEUHOA	bit	☐

DESKTOP-VM7IV9A...o.LOAI_MAT_HANG × DESK

	MALOAI	TENLOAI	VOHIEUHOA
▸	BANG	BẢNG	False
	BIA	BÌA	False
	BUT	BÚT	True
	CAP	CẶP	False
	GIAY	GIẤY	True
	KEO	BĂNG KEO	False
	MT	MÁY TÍNH	False
	PHAN	PHẤN	False
	THUOC	THƯỚC	False

7. MAT_HANG

DESKTOP-VM7IV9A...- dbo.MAT_HANG × DESKTOP-VM7IV9A...o.LOAI_MAT_HANG

	Column Name	Data Type	Allow Nulls
▸🔑	MAMH	varchar(5)	☐
	TENMH	nvarchar(50)	☐
	GIABAN	bigint	☐
	DVT	nvarchar(10)	☐
	MALOAI	varchar(5)	☐
	MOTA	nvarchar(1000)	☐
	VOHIEUHOA	bit	☐

DESKTOP-VM7IV9A...- dbo.MAT_HANG × DESKTOP-VM7IV9A...- dbo.MAT_HANG DESKTOP-VM7IV9A...o.

MAMH	TENMH	GIABAN	DVT	MALOAI	MOTA	VOHIEUHOA
BA001	BẢNG TRẺ E...	12000	CÁI	BANG	2 mặt, một ...	False
BA002	BẢNG MICA	70000	CÁI	BANG	Mặt bảng là...	False
BA003	BẢNG FLIPC...	120000	CÁI	BANG	Bảng flipch...	False
BA004	BẢNG KẺ Ô ...	740000	CÁI	BANG	Bảng ô li độ...	False
BA005	BẢNG HỌC ...	30000	Chiếc	BANG	Bảng độ bề...	False
BA100	BẢNG HỌC ...	30000	Chiếc	BANG	Bảng độ bề...	True
BI001	BÌA MÀU A3	2000	TỜ	BIA	Bìa màu a3 ...	False
BI002	BÌA MÀU A4	2500	TỜ	BIA	Bìa màu a4 ...	False
BI003	BÌA THƠM	3000	TỜ	BIA	Khổ giấy a4....	False
BI004	BÌA NHỰA	5000	TỜ	BIA	Nhựa PP kh...	False
BU001	BÚT CHÌ MÁY	30000	Chiếc	BUT	Làm từ nhự...	False
BU002	BÚT CHÌ	3000	CÂY	BUT	Làm từ nhự...	False
BU003	BÚT BI	2500	CÂY	BANG	Làm từ nhự...	False
BU004	BÚT 7 MÀU	2500	CÂY	BUT	Làm từ nhự...	False
BU005	BÚT 2 MÀU	2500	CÂY	BUT	Làm từ nhự...	False
GI001	GIẤY A4	400	TỜ	GIAY	Làm từ gỗ	False
GI002	GIẤY BAO T...	1000	TỜ	GIAY	Làm từ nhự...	False
GI003	GIẤY A3	400	TỜ	GIAY	Làm từ gỗ	False
GI004	GIẤY GÓI Q...	10000	TỜ	GIAY	Có độ dẻo ...	False
GI005	GIẤY THAN	12000	HỘP	GIAY	Được phủ ...	False
GI006	GIẤY NOTE	15000	CUỐN	GIAY	Dùng để gh...	False
KE001	KEO TRẮNG	5000	CHAI	KEO	Xuất xứ Việt...	False
KE002	KEO VÀNG	5000	CHAI	KEO	Xuất xứ Việt...	False
KE003	KEO HAI M...	2000	CUỘN	KEO	Xuất xứ Việt...	False
KE004	KEO DÁN G...	5000	CHAI	KEO	Xuất xứ Việt...	False
KE005	BĂNG KEO ...	5000	CUỘN	KEO	Sản phẩm c...	False
KE006	BĂNG KEO ...	5000	CUỘN	KEO	Sản phẩm c...	False
MT001	MÁY TÍNH C...	399000	CÁI	MT	Máy tính sả...	False
MT002	MÁY TÍNH C...	499500	CÁI	MT	Máy tính sả...	False
PH001	PHẤN TRẮ...	5000	Hộp	PHAN	Độ mịn cao,...	False

1 of 36

8. NHA_CUNG_CAP

DESKTOP-VM7IV9...bo.NHA_CUNG_CAP × DESKTOP-VM7IV9A...- dbo.MAT_HANG

Column Name	Data Type	Allow Nulls
MANCC	varchar(5)	☐
TENNCC	nvarchar(50)	☐
DIACHI	nvarchar(50)	☐
SDT	char(10)	☐
EMAIL	varchar(30)	☐
VOHIEUHOA	bit	☐

DESKTOP-VM7IV9...bo.NHA_CUNG_CAP × DESKTOP-VM7IV9...bo.NHA_CUNG_CAP DESKTOP-VM7IV9A...-

MANCC	TENNCC	DIACHI	SDT	EMAIL	VOHIEUHOA
NCC01	THIÊN LONG	Hồ Chí Minh	0934567748	thienlongT4B@gmail.com	False
NCC02	TRE VIỆT	Đồng Nai	0932567859	treviet59@gmail.com	False
NCC03	BÌNH MINH	Đồng Nai	0932567859	binhminh@gmail.com	False
NCC04	ĐẠI VIỆT	Đồng Tháp	0976355344	daiviet@dv.com	False
NCC05	HỒNG HÀ	Hồ Chí Minh	0934567723	hongha@gmail.com	False
NCC06	THIÊN AN PHƯỚC	Hồ Chí Minh	0965874571	thienanphuoc@gmail.com	False
NCC07	HƯNG PHÁT	Hồ Chí Minh	0978545872	hungphat@gmail.com	False
NCC08	KIM BIÊN	Hồ Chí Minh	0967458965	kimbien@gmail.com	False
NCC09	PHÚ THỊNH	Hồ Chí Minh	0918330883	phuthinh.office@gmail.com	False
NCC10	SANG HÀ	Bình Dương	0309345786	sangha@sangha.vn	False
NCC11	SÓNG THẦN	Đồng Nai	0932567859	treviet59@gmail.com	False
NCC12	CỦ CHỈ	Đồng Nai	0932567896	cuchihcm@gmail.com	False

9. NHAN_VIEN

DESKTOP-VM7IV9A\...- dbo.NHAN_VIEN | DESKTOP-VM7IV9...bo.NHA_CUNG_CAP

Column Name	Data Type	Allow Nulls
MANHANVIEN	varchar(4)	☐
TENNHANVIEN	nvarchar(30)	☐
DIACHI	nvarchar(50)	☐
SDT	varchar(10)	☐
GIOITINH	nvarchar(5)	☐
NGAYSINH	datetime	☐
CMND_CCCD	varchar(12)	☐
TENDANGNHAP	varchar(10)	☐
MATKHAU	varchar(16)	☐
VOHIEUHOA	bit	☐
LAQUANLY	bit	☐
		☐

MINHLINHPTIT\SQL...- dbo.NHAN_VIEN

MANHANV...	TENN...	DIACHI	S...	GIOITINH	NGAYSINH	CMND_CC...	TENDANG...	MATKHAU	VOHIEUHOA	LAQUANLY
AD00	Nguyễ...	Bình Dương	0...	Nam	2001-07-31 ...	125874341	admin	admin12345	False	True
NV01	Nguyễ...	Khánh Hòa	0...	Nam	2001-02-18 ...	125874342	nguyentu	nguyentu	False	False
NV02	Lê Cẩ...	Đồng Tháp	0...	Nữ	2001-02-24 ...	125874343	camthuy	camthuy	False	True
NV03	Trần T...	Tây Ninh	0...	Khác	2001-02-18 ...	125874344	thanhthao	thanhthao	False	False
NV04	Nguyễ...	Đồng Tháp	0...	Nam	2001-02-24 ...	125874345	duchau	duchau	False	False
NV05	Nguyễ...	Khánh Hòa	0...	Nam	2001-02-18 ...	125874346	vandat	vandat00	False	True

PHẦN 2. THIẾT KẾ FORM.

1. ĐĂNG NHẬP

- **Nếu đăng nhập sai thông tin.**

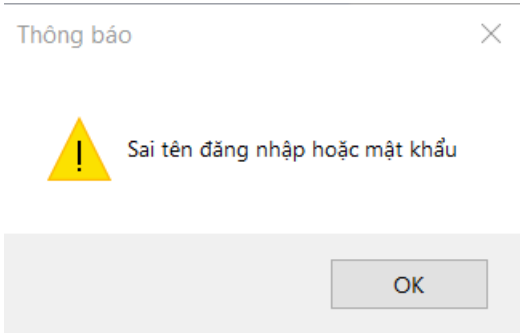

2. PHÂN QUYỀN NGƯỜI DÙNG.

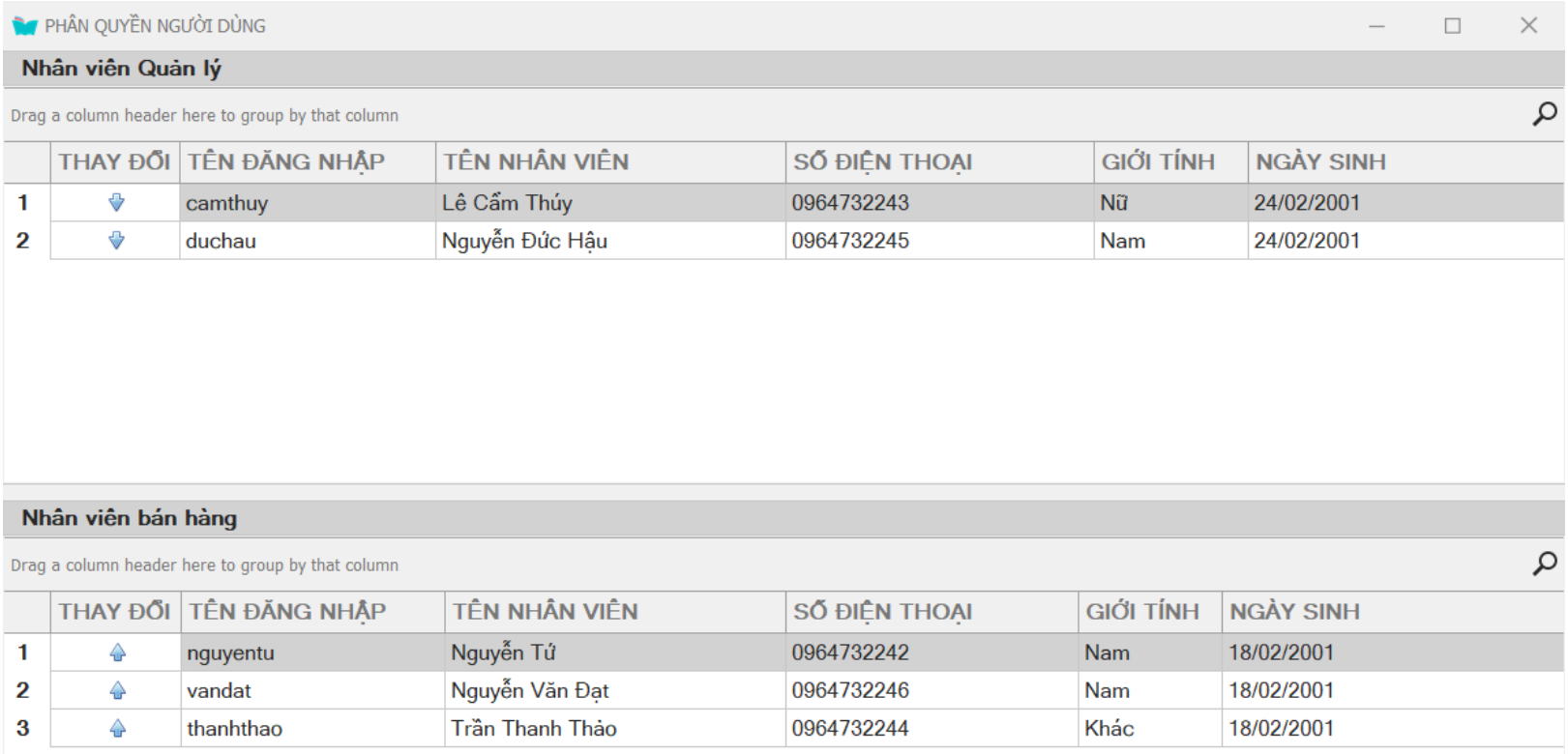

	THAY ĐỔI	TÊN ĐĂNG NHẬP	TÊN NHÂN VIÊN	SỐ ĐIỆN THOẠI	GIỚI TÍNH	NGÀY SINH
1		camthuy	Lê Cẩm Thúy	0964732243	Nữ	24/02/2001
2		duchau	Nguyễn Đức Hậu	0964732245	Nam	24/02/2001

	THAY ĐỔI	TÊN ĐĂNG NHẬP	TÊN NHÂN VIÊN	SỐ ĐIỆN THOẠI	GIỚI TÍNH	NGÀY SINH
1		nguyentu	Nguyễn Tứ	0964732242	Nam	18/02/2001
2		vandat	Nguyễn Văn Đạt	0964732246	Nam	18/02/2001
3		thanhthao	Trần Thanh Thảo	0964732244	Khác	18/02/2001

- **Chọn:** Người được cấp quyền.

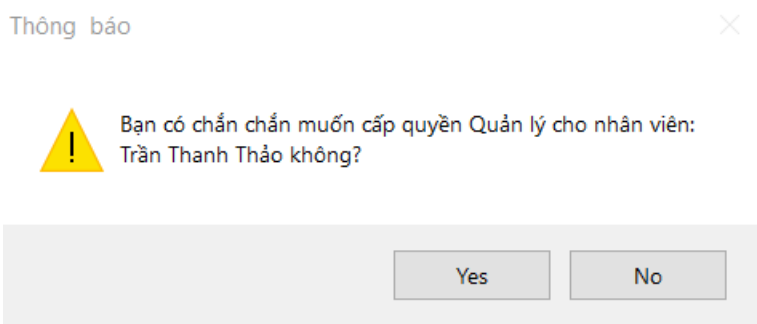

- **Nhập** Password của Admin

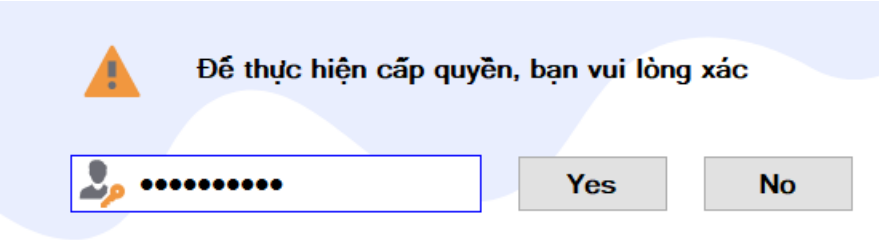

- **Thành công**

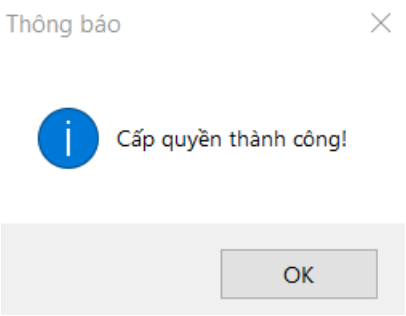

3. DANH MỤC MẶT HÀNG

- Viết các nút lệnh: (tham khảo bài **Quản lý Sinh viên**)

  + Thêm, Sửa, Xóa, Lưu, Bỏ qua.

  + Thiết kế theo các đối tượng mô tả.

  + Khi chọn dữ liệu ở bảng, dữ liệu sẽ hiển thị trên Text Field.

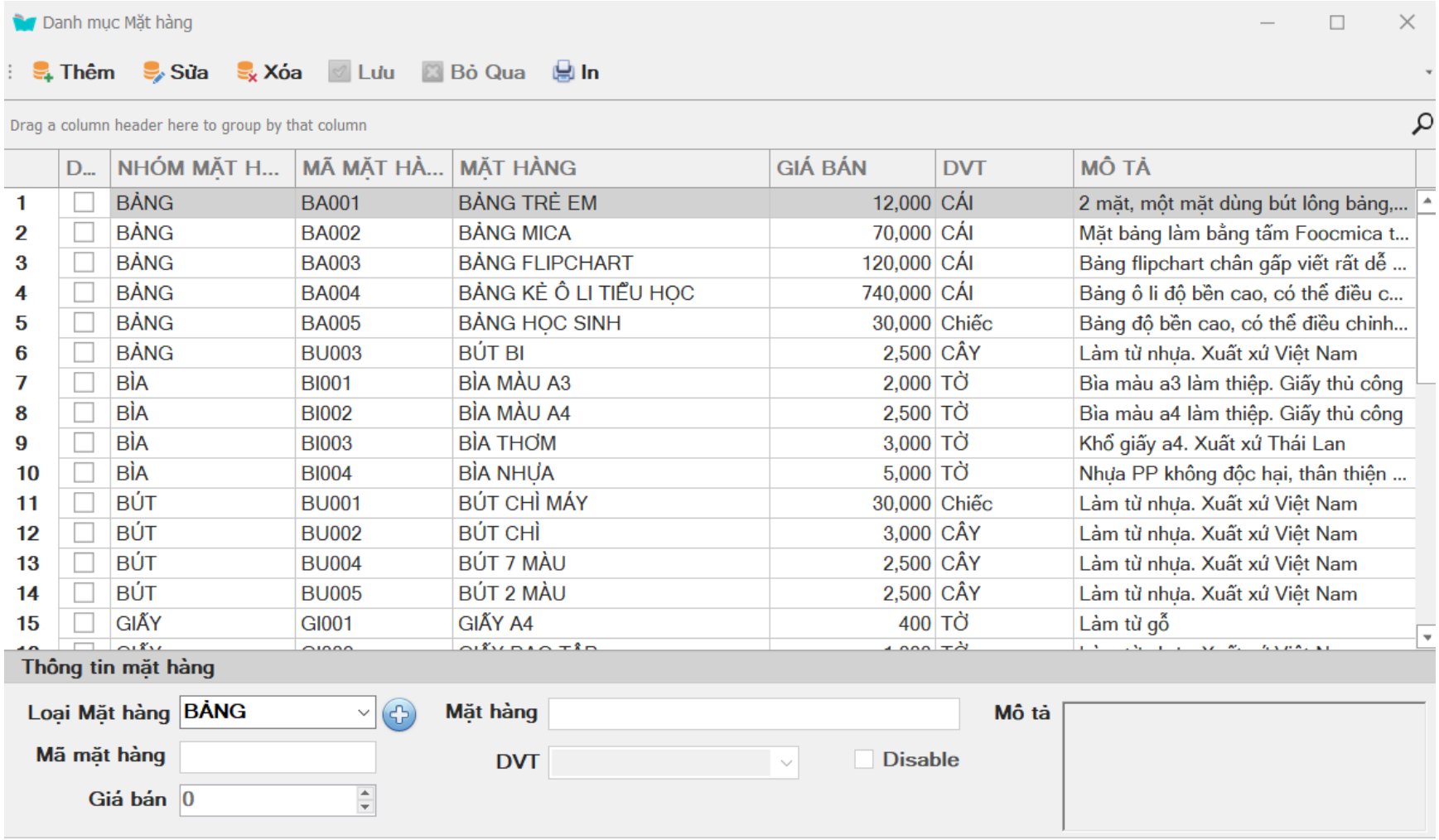

	D...	NHÓM MẶT H...	MÃ MẶT HÀ...	MẶT HÀNG	GIÁ BÁN	DVT	MÔ TẢ
1	☐	BẢNG	BA001	BẢNG TRẺ EM	12,000	CÁI	2 mặt, một mặt dùng bút lông bảng,...
2	☐	BẢNG	BA002	BẢNG MICA	70,000	CÁI	Mặt bảng làm bằng tấm Foocmica t...
3	☐	BẢNG	BA003	BẢNG FLIPCHART	120,000	CÁI	Bảng flipchart chân gấp viết rất dễ ...
4	☐	BẢNG	BA004	BẢNG KẺ Ô LI TIỂU HỌC	740,000	CÁI	Bảng ô li độ bền cao, có thể điều c...
5	☐	BẢNG	BA005	BẢNG HỌC SINH	30,000	Chiếc	Bảng độ bền cao, có thể điều chỉnh...
6	☐	BẢNG	BU003	BÚT BI	2,500	CÂY	Làm từ nhựa. Xuất xứ Việt Nam
7	☐	BÌA	BI001	BÌA MÀU A3	2,000	TỜ	Bìa màu a3 làm thiệp. Giấy thủ công
8	☐	BÌA	BI002	BÌA MÀU A4	2,500	TỜ	Bìa màu a4 làm thiệp. Giấy thủ công
9	☐	BÌA	BI003	BÌA THƠM	3,000	TỜ	Khổ giấy a4. Xuất xứ Thái Lan
10	☐	BÌA	BI004	BÌA NHỰA	5,000	TỜ	Nhựa PP không độc hại, thân thiện ...
11	☐	BÚT	BU001	BÚT CHÌ MÁY	30,000	Chiếc	Làm từ nhựa. Xuất xứ Việt Nam
12	☐	BÚT	BU002	BÚT CHÌ	3,000	CÂY	Làm từ nhựa. Xuất xứ Việt Nam
13	☐	BÚT	BU004	BÚT 7 MÀU	2,500	CÂY	Làm từ nhựa. Xuất xứ Việt Nam
14	☐	BÚT	BU005	BÚT 2 MÀU	2,500	CÂY	Làm từ nhựa. Xuất xứ Việt Nam
15	☐	GIẤY	GI001	GIẤY A4	400	TỜ	Làm từ gỗ

- **<u>Thêm</u>**: Danh mục nhóm mặt hàng.

Danh mục Nhóm Mặt Hàng

Thêm Sửa Xóa Lưu Bỏ Qua

Drag a column header here to group by that column

	D...	MÃ NHÓM MẶT HÀNG	NHÓM MẶT HÀNG	SỐ MẶT HÀNG
1	☐	BANG	BẢNG	8
2	☐	KEO	BĂNG KEO	6
3	☐	BIA	BÌA	7
4	☑	BUT	BÚT	2
5	☐	CAP	CẶP	0
6	☑	GIAY	GIẤY	6
7	☐	GUOM	GƯƠM XÓA	0
8	☐	MT	MÁY TÍNH	3
9	☐	PHAN	PHẤN	5
10	☐	THUOC	THƯỚC	2

Điểm:

- Thực hiện các yêu cầu trên: 8đ
- Tối ưu truy vấn: 2đ

PHẦN 3. ***Demo phần mềm trực tiếp trên lớp***, hướng dẫn cho sinh viên chi tiết cụ thể.