Node.js의 이해와 활용: 현대 웹 개발의 혁신

NODE.JS 소개

Node.js는 서버 사이드에서 **JavaScript**를 실행할 수 있게 해주는 플랫폼입니다. 이를 통해 개발자는 **비동기** 방식으로 고성능의 웹 애플리케이션을 구축할 수 있습니다. Node.js는 **이벤트 기반** 아키텍처를 채택하여 효율적인 리소스 관리를 가능하게 합니다.

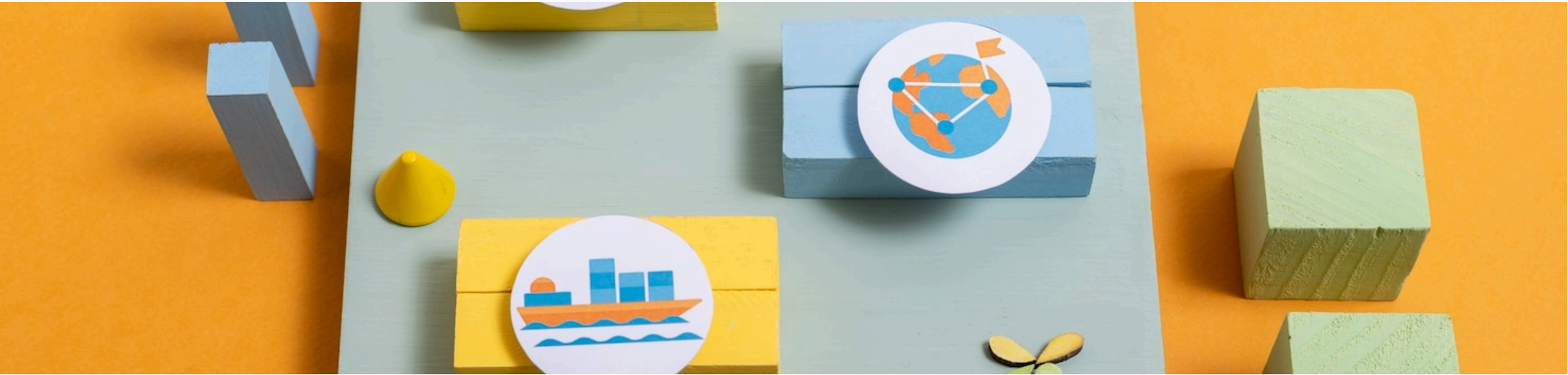

NODE.JS의 특징

Node.js는 **비동기 I/O**와 **단일 스레드** 모델을 특징으로 합니다. 이러한 구조는 **높은 성능**과 **확장성**을 제공하여 대규모 애플리케이션 개발에 적합합니다. 또한, **NPM**(Node Package Manager)으로 다양한 패키지를 쉽게 관리할 수 있습니다.

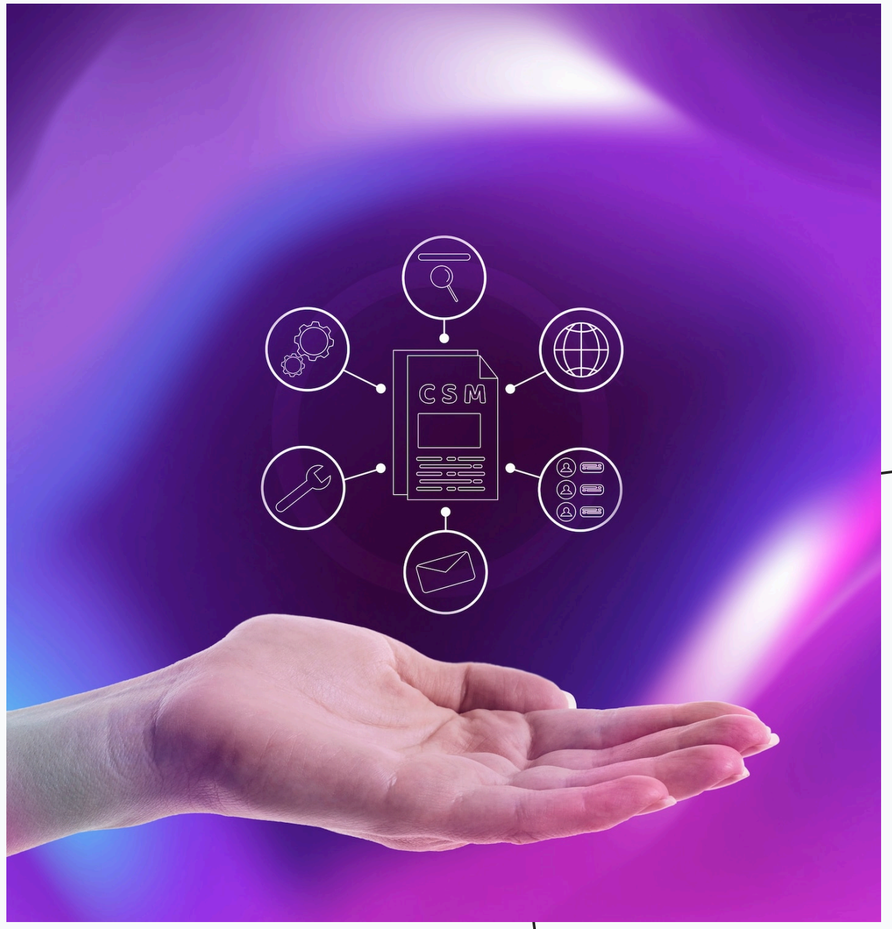

NODE.JS의 설치

Node.js는 공식 웹사이트에서 **설치 파일**을 다운로드하여 간단하게 설치할 수 있습니다. 설치 후, npm을 통해 필요한 패키지를 쉽게 추가할 수 있으며, 이를 통해 개발 환경을 빠르게 설정할 수 있습니다.

NODE.JS 활용 사례

Node.js는 **실시간 애플리케이션**, **RESTful API**, 그리고 **마이크로서비스 아키텍처**에 널리 사용됩니다. 특히, **채팅 애플리케이션**이나 **온라인 게임**과 같은 실시간 기능을 요구하는 프로젝트에 적합합니다.

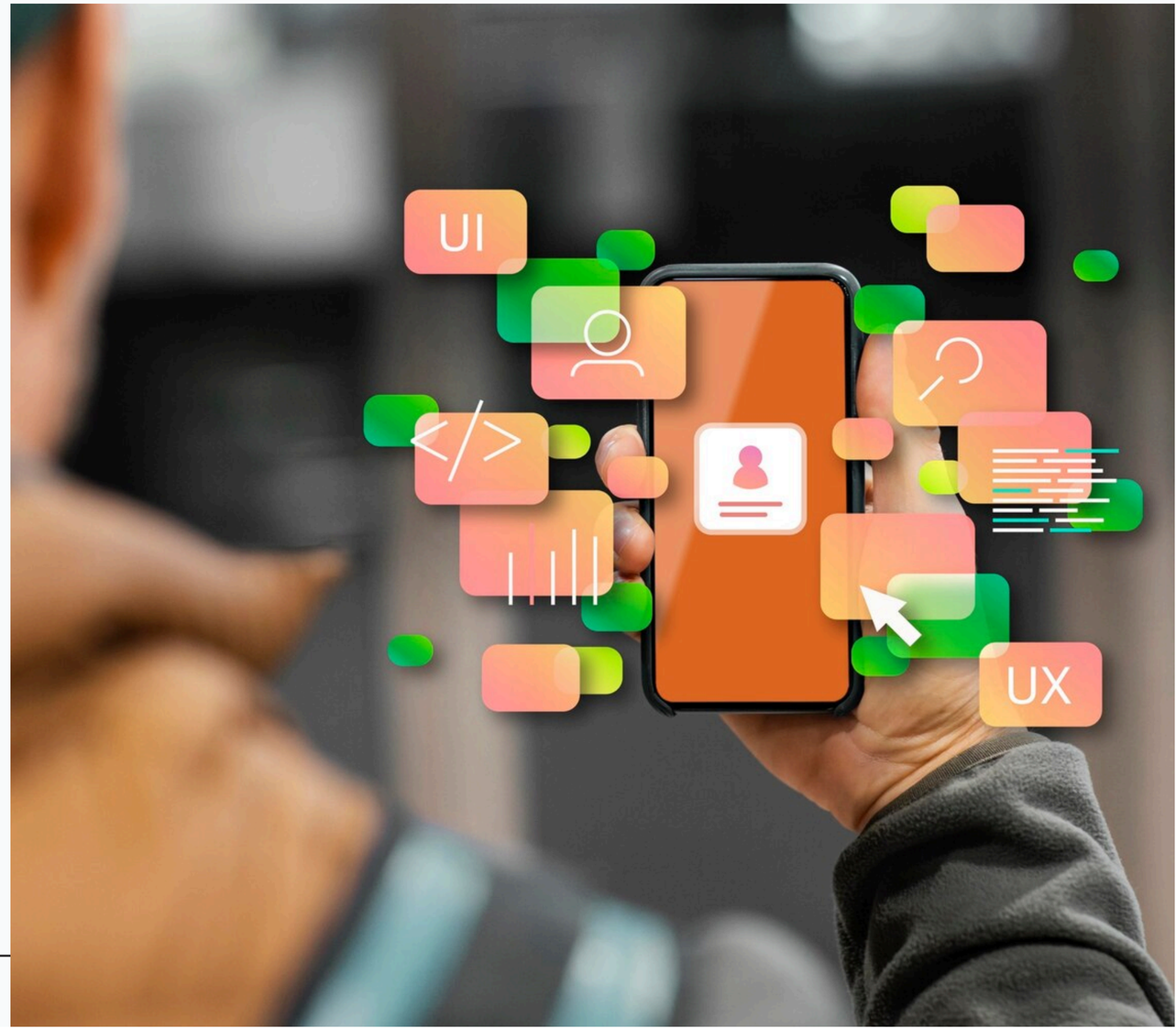

NODE.JS의 장점

Node.js는 **빠른 성능**과 **높은 확장성**을 자랑합니다. 또한, **JavaScript**를 사용함으로써 프론트엔드와 백엔드 간의 **코드 재사용**이 가능하여 개발 효율성을 높입니다. 이러한 점은 현대 웹 개발에서 큰 장점으로 작용합니다.

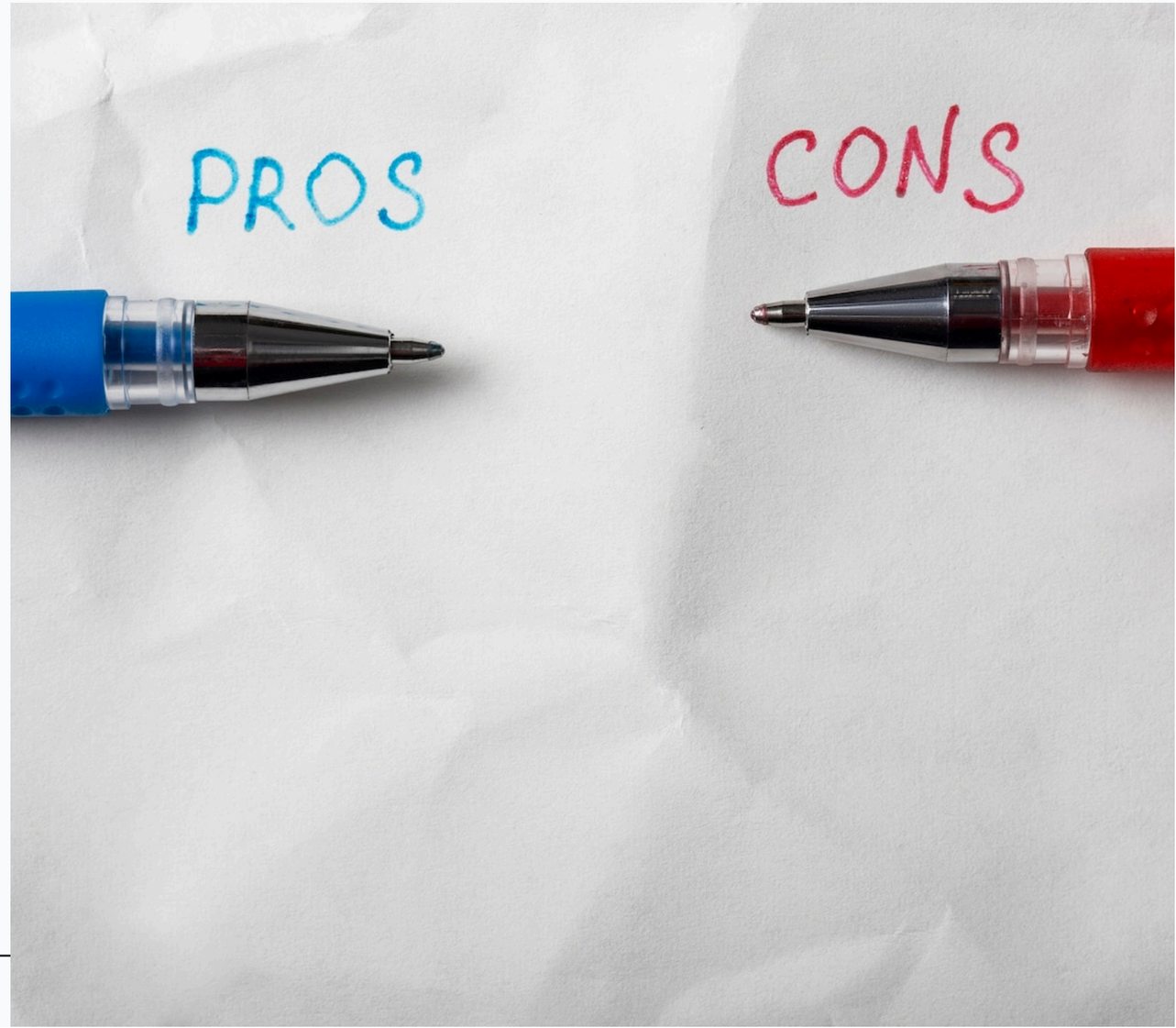

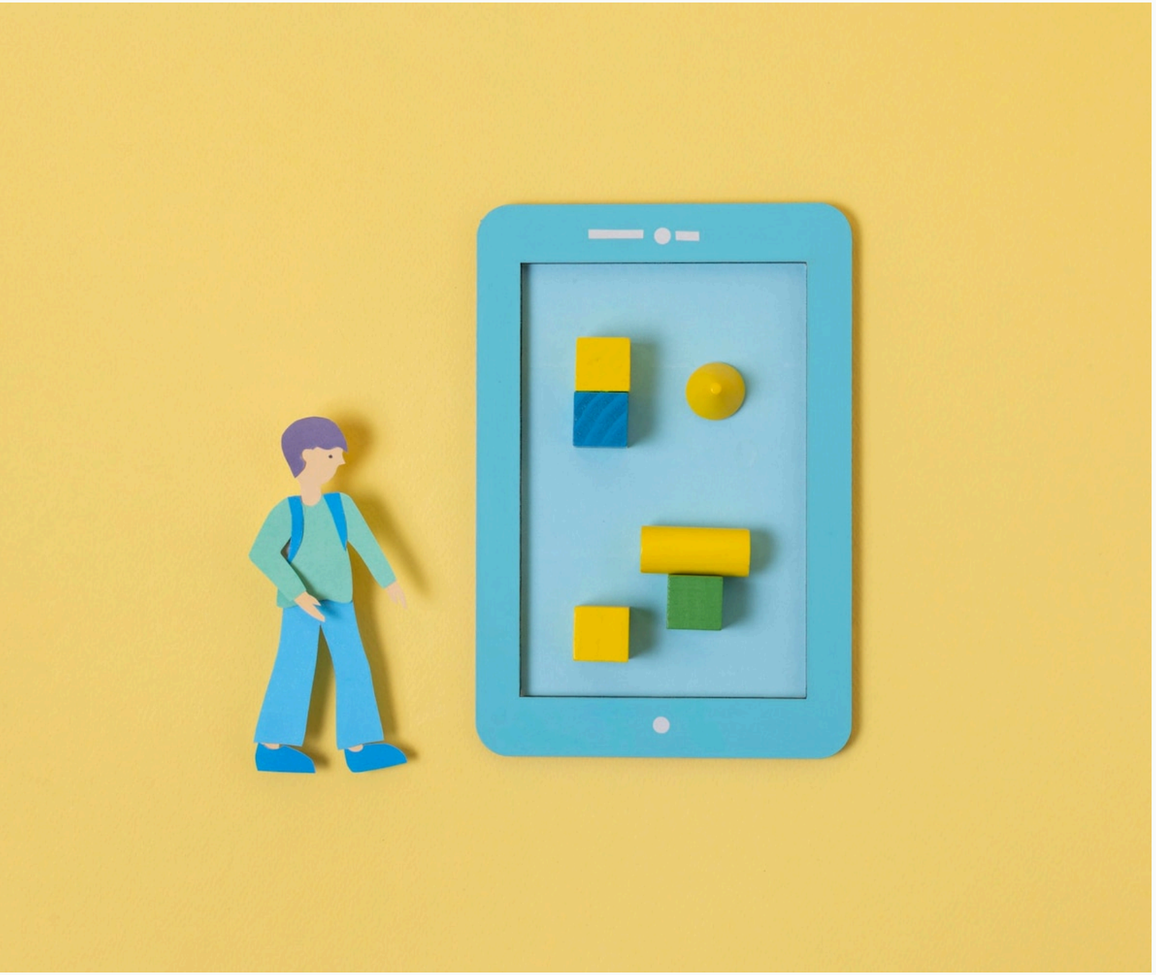

NODE.JS의 단점

Node.js는 **CPU 집약적 작업**에 적합하지 않으며, **콜백 지옥**과 같은 문제를 겪을 수 있습니다. 또한, **모듈의 안정성**이 떨어질 수 있어, 신뢰할 수 있는 패키지를 선택하는 것이 중요합니다.

NODE.JS 커뮤니티

Node.js는 활발한 **커뮤니티**와 **생태계**를 가지고 있습니다. 다양한 **오픈 소스 프로젝트**와 **포럼**에서 개발자들은 서로의 지식을 공유하고, 문제를 해결하는 데 도움을 주고받고 있습니다.

결론

Node.js는 현대 웹 개발에 있어 **혁신적인 도구**로 자리 잡고 있습니다. 비동기 처리와 높은 성능 덕분에 다양한 분야에서 활용되고 있으며, 앞으로도 더욱 많은 **개발자**들이 이 플랫폼을 선택할 것으로 예상됩니다.

Thanks!

Do you have any questions?

youremail@freepik.com
+34 654 321 432
yourwebsite.com