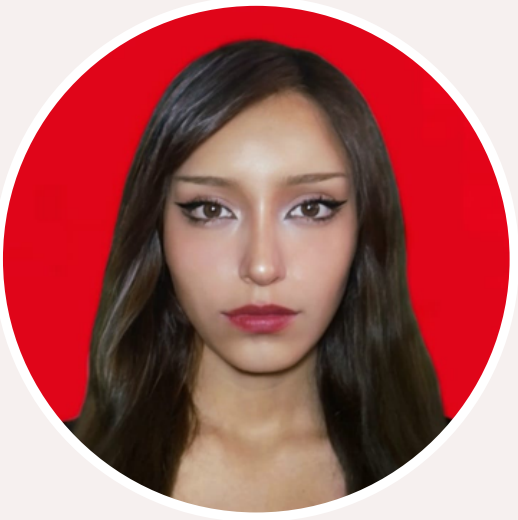

DIANA KELLY HIDALGO CESPEDES

LIC. EN ING. INFORMATICA

Estudiante de Ingeniería Informática apasionada por el desarrollo frontend y el diseño de interfaces modernas centradas en la experiencia de usuario. Busco oportunidades para aprender, mejorar mis habilidades y seguir creciendo en el desarrollo de software.

CONTACTO

Celular: (+591) 60396079

Correo: dianahidalgokc31@gmail.com

Dirección: Av. Pachakutij, Cochabamba

EDUCACIÓN

Universidad Mayor de San Simon

Lic. en Ing. Informatica, 2023 - presente

Unidad Educativa Mrs

Bachiller en Humanidades, 2018

- Diploma Alumno Destacado, 2018

PROYECTOS

Sistema web para admisiones de la fcyt

Sistema web de gestión y alquiler de vehículos

Sistema de gestión y control de filas

Desarrollo de videojuego clásico "Snake"

HERRAMIENTAS

- Java
- JAvaScript
- Python
- HTML
- CSS
- MySQL

CURSOS/IDIOMAS

Cisco Networking Academy – CCNA

CCNA 1: Introducción a Redes, 2025

CCNA 2: Switching, Routing y Wireless Essentials, 2025

Ingles

Italiano