ROMAN JAKOBSON

Shirley Arango Cardona
Esteban Fernández Mendoza

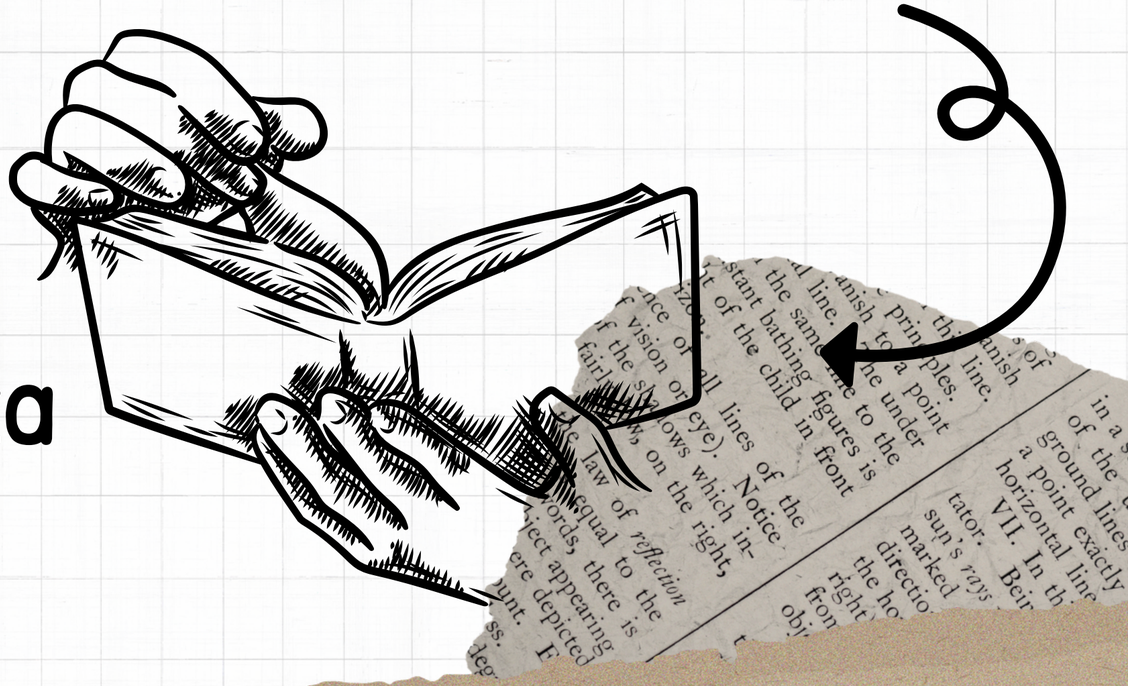

CONTENIDO

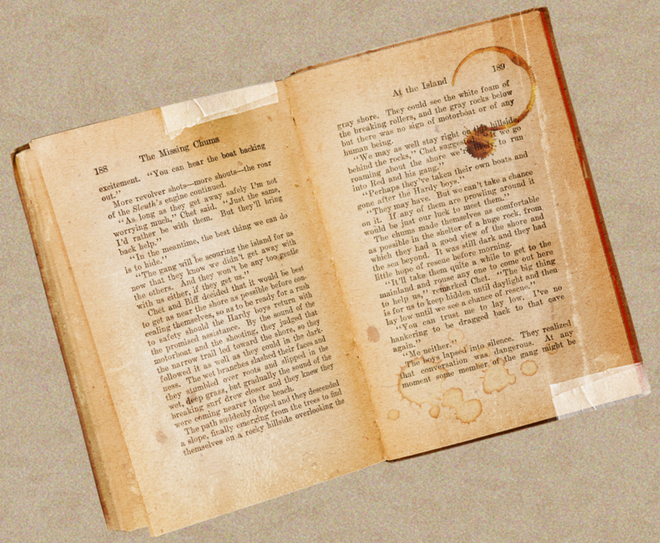

1. ¿QUIEN ES ROMAN JAKOBSON?
2. ¿CUÁL ES LA TEORÍA DE ROMAN JAKOBSON?

ROMAN JAKOBSON

Roman Jakobson (1896-1982) fue un lingüista y teórico de la comunicación de origen ruso, considerado una de las figuras más influyentes en la lingüística del siglo XX. Fue miembro clave del Círculo Lingüístico de Praga y más tarde trabajó en Estados Unidos, donde desarrolló teorías fundamentales en lingüística estructural, fonología y comunicación.

FUNCIONES DEL LENGUAJE

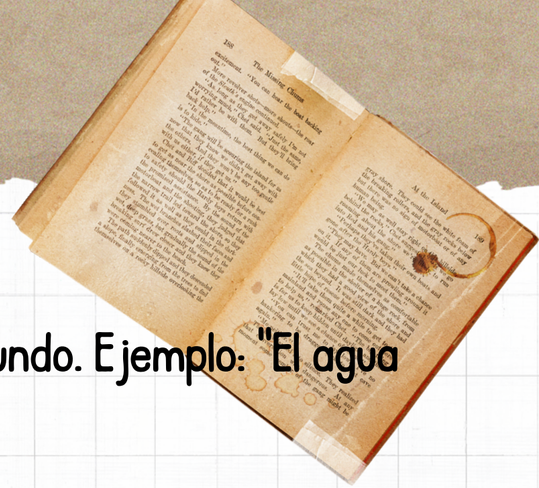

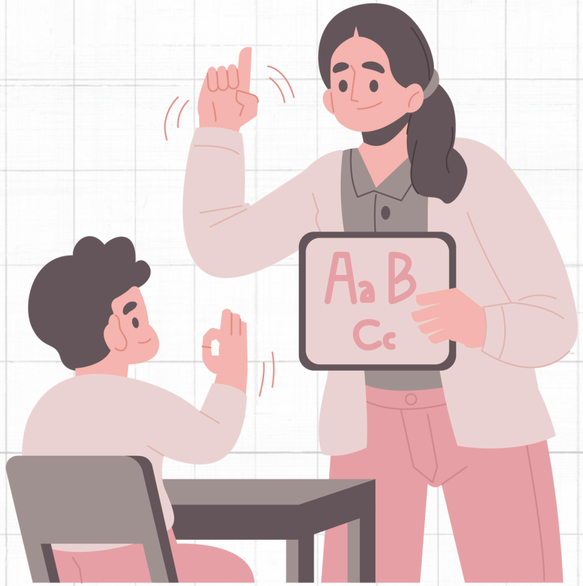

- Referencial: Se enfoca en transmitir información objetiva sobre el mundo. Ejemplo: "El agua hierve a 100°C."
- Expresiva (o emotiva): Refleja los sentimientos o emociones del emisor. Ejemplo: "¡Estoy muy feliz!"
- Conativa (o apelativa): Busca influir en el receptor y generar una acción. Ejemplo: "Cierra la puerta, por favor."
- Metalingüística: Se usa para aclarar o explicar el lenguaje mismo. Ejemplo: "'Canino' significa perro."
- Fática: Asegura que el canal de comunicación funcione correctamente. Ejemplo: "¿Me escuchas?"
- Poética: Se centra en la estética del mensaje, utilizando recursos estilísticos. Ejemplo: "El viento susurra entre los árboles."

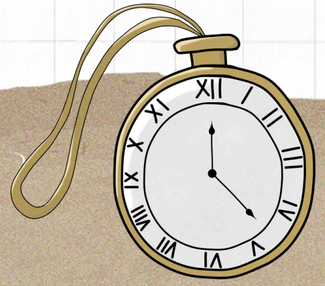

COMPONENTES DE LA COMUNICACIÓN

Emisor: Quien envía el mensaje.

Receptor: Quien recibe e interpreta el mensaje.

Mensaje: La información que se transmite.

Canal: El medio a través del cual se envía el mensaje (voz, texto, imágenes, etc.).

Código: El sistema de signos compartido por emisor y receptor (idioma, gestos, símbolos).

Contexto: La situación o entorno en el que ocurre la comunicación, que influye en su interpretación.
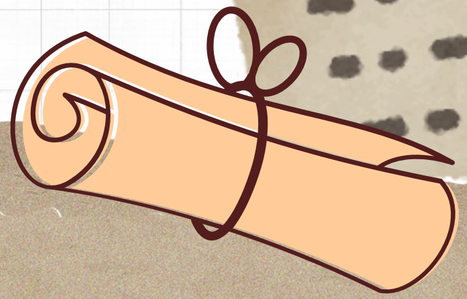
MUCHAS GRACIAS