UNIVERSIDAD
DE CHILE

UNIVERSIDAD
DE CHILE

Socialización política juvenil: participación, creencias, actitudes y conocimiento

Daniel Miranda

Contacto: danmiranda@uchile.cl

2026

Contenidos

Contenidos

- Marco de investigación
- Conceptos relevantes
- Rol de la familia
- Rol de la escuela

Marco de la Investigación

Proyecto 1240922

Título: Actitudes y comportamiento político juvenil: desigualdad, estilos de socialización escolar e influencias intergeneracionales

FONDECYT regular 1240922

Periodo: 2024-2028

Equipo: Paula Luengo-Kanacri (UC), Felipe Sanchez-Barría (UC), Nicolás Angelcos (UChile), Yonatan Encina (UTalca), Daniel Miranda (UChile).

Objetivos

Objetivo general:

Describir y examinar distintos procesos de socialización política a nivel familiar-escolar y cómo estos influyen en el desarrollo de las actitudes y comportamiento político.

Objetivos específicos:

• Describir la estabilidad o cambios de la influencia de procesos de socialización política familiar sobre distintos tipos de comportamiento y actitudes políticas de los jóvenes a lo largo de la enseñanza media.

Objetivos

Objetivos específicos:

• Describir y examinar la influencia de características sociopolíticas de los jóvenes sobre el comportamiento y actitudes políticas de sus padres/madres/cuidadores-as.

• Describir los estilos de socialización política a nivel familiar y escolar examinando su influencia sobre distintos tipos de comportamientos políticos de los jóvenes.

• Describir y examinar las diferencias en los procesos de socialización política familiar y escolar, según distintas condiciones socioeconómicas.

Modelo general

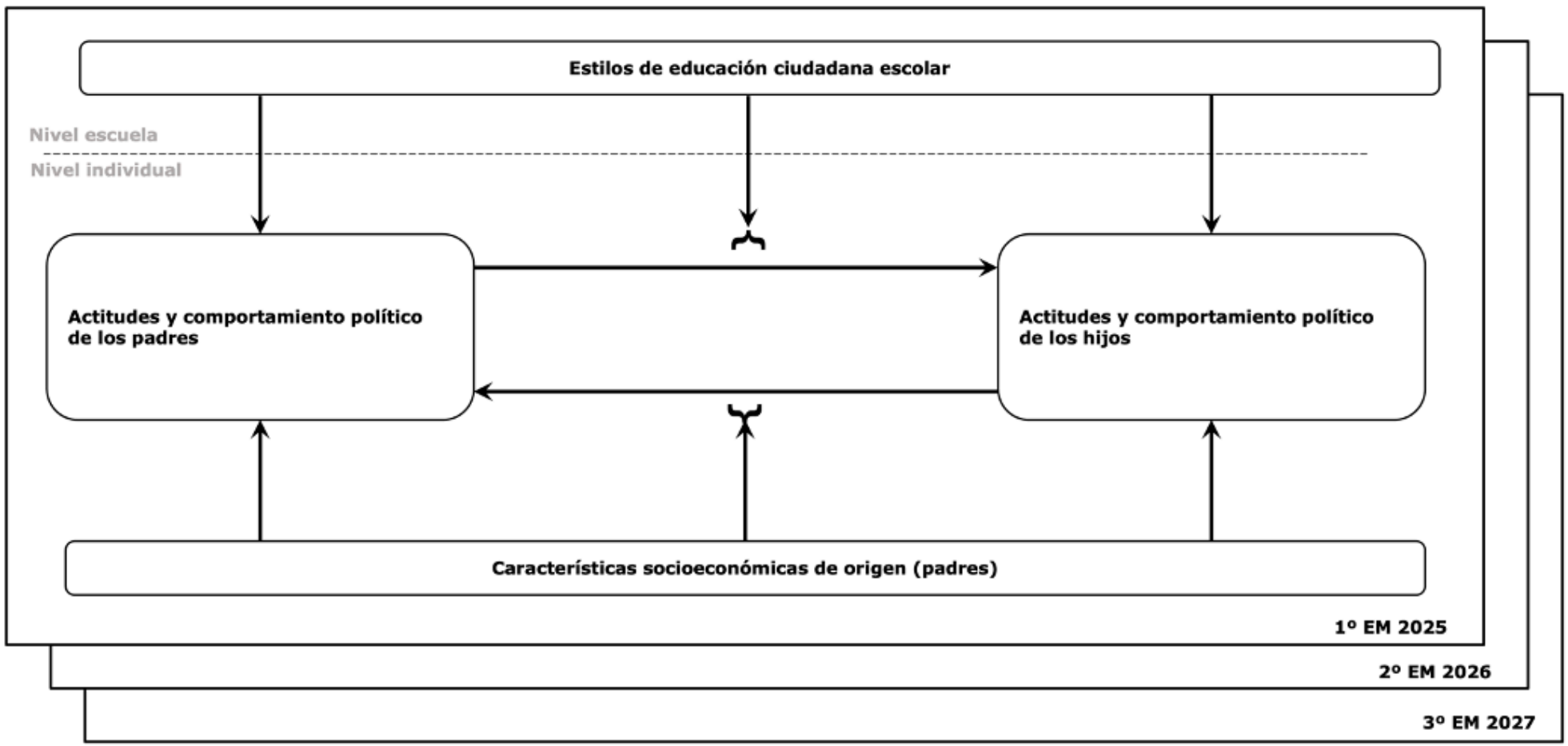

Conceptos relevantes

Democracia y ciudadanía

- *“..las monocracias, las autocracias, las dictaduras son fáciles, nos caen encima solas; las democracias son difíciles, tienen que ser promovidas y creídas” (Sartori, 1991, p.118).*

Modelo(s) de democracia

- Modelo(s) de democracia: liberal
- Modelo(s) de democracia: Republicanismo cívico
- Modelo(s) de democracia: Democracia crítica
- Modelo(s) de democracia: Democracia cosmopolita

Modelo(s) de ciudadanía: ¿Crisis o nuevas ciudadanías?

Modelos posibles

- “participation in civil society, community and/or political life, characterized by mutual respect and non-violence and in accordance with human rights and democracy” (2006¸ pp. 4).
- Sociedad civil
- Comunidad
- Vida política
- Respeto mutuo
- no violencia
- derechos humanos
- democracia

Modelo(s) de ciudadanía

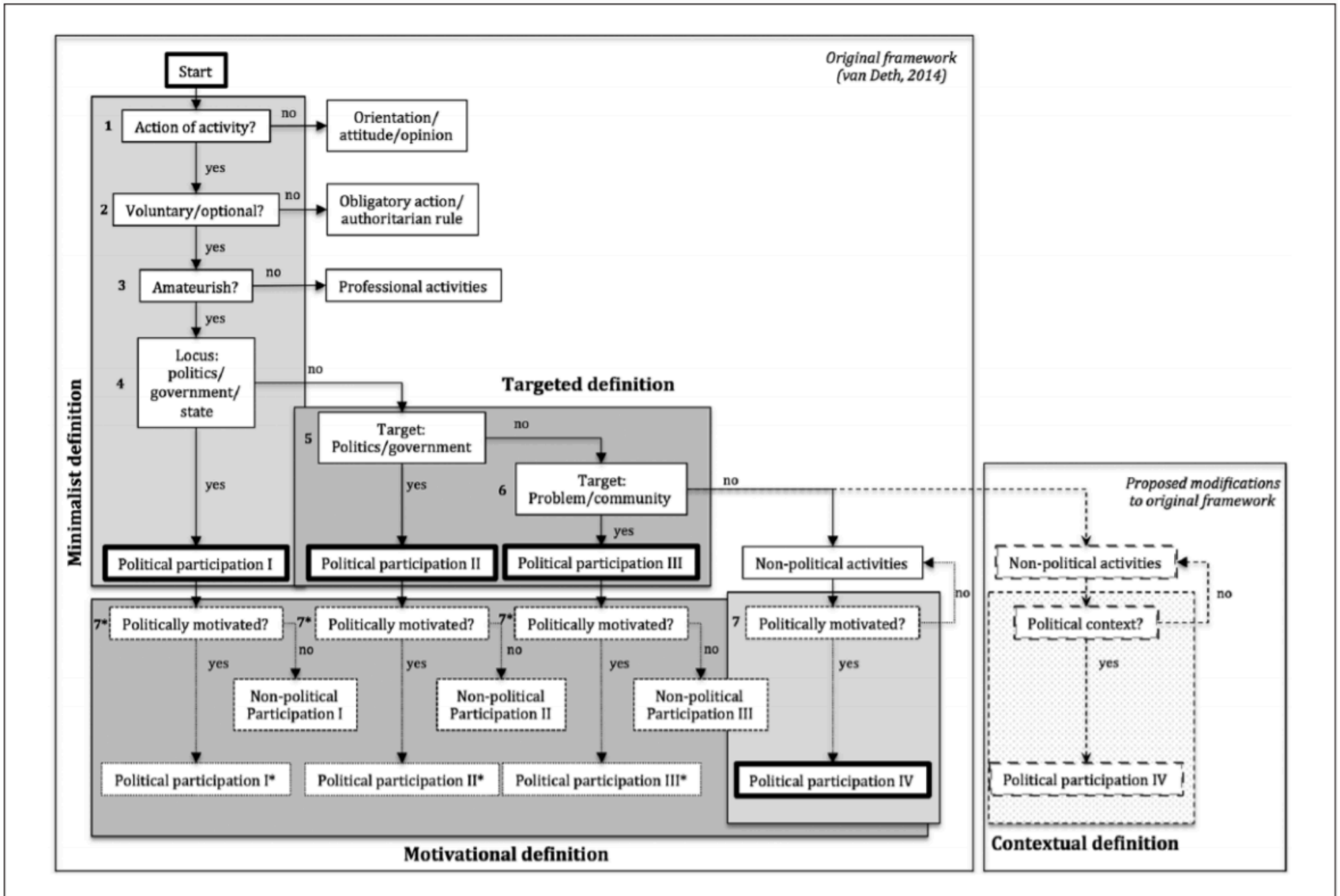
Original framework
(van Deth, 2014)
Start
1
Action of activity?
no
Orientation/ attitude/opinion
yes
2
Voluntary/optional?
no
Obligatory action/ authoritarian rule
yes
3
Amateurish?
no
Professional activities
yes
4
Locus: politics/ government/ state
no
Minimalist definition
Targeted definition
5
Target: Politics/government
no
yes
6
Target: Problem/community
no
yes
yes
Political participation I
Political participation II
Political participation III
Non-political activities
no
7*
Politically motivated?
yes
no
Non-political Participation I
Politically motivated?
yes
Non-political Participation II
Politically motivated?
yes
no
Non-political Participation III
7
Politically motivated?
yes
Political participation I*
Political participation II*
Political participation III*
Political participation IV
Motivational definition
Proposed modifications
to original framework
Non-political activities
no
Political context?
yes
Political participation IV
Contextual definition

Modelo(s) de ciudadanía

Jóvenes y participación

- Paradoja de la participación, sobre todo en cohortes más jóvenes
- Disminución de la participación en voto como amenaza a la representatividad de los sistemas democráticos (Blais & Rubenson, 2013).

Jóvenes y participación

- Desigualad política: otra amenaza.
- Desigualdad Social y su relación con desigualdad política
- Aumento de las desigualdades sociales (Picketty, 2014; GINI project, 2012).
- Los efectos de los sesgo socieconómicos se observan desde edades tempranas, indicando desigualdad política desde el inicio (Verba, Burns & Schlozman, 2003; 2015)
- Estos sesgos socioeconómicos serían una amenaza importante a los ideales democráticos de igualdad en la participación y representación.

Rol de la familia

Rol de la familia

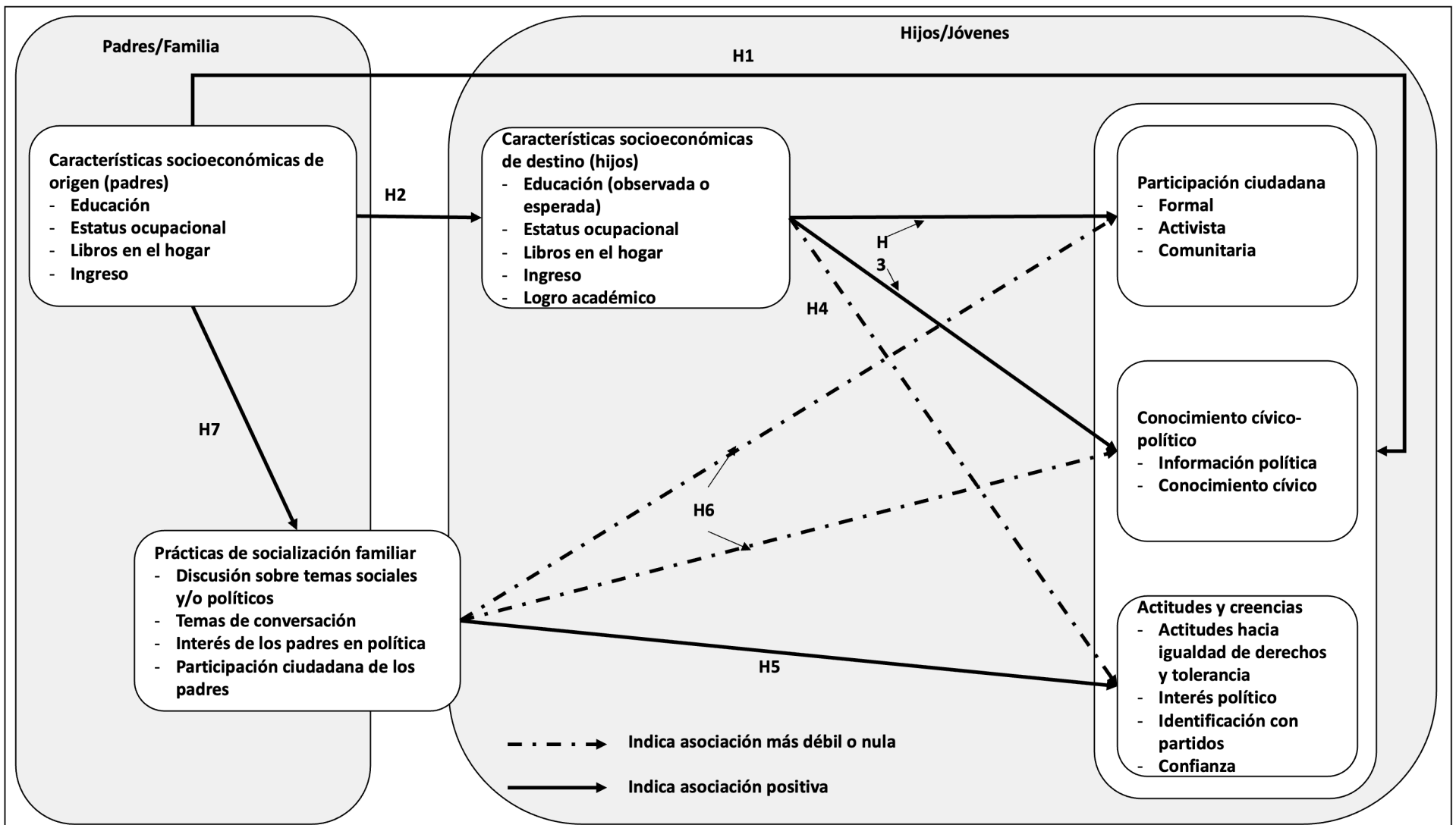

Rol de la familia

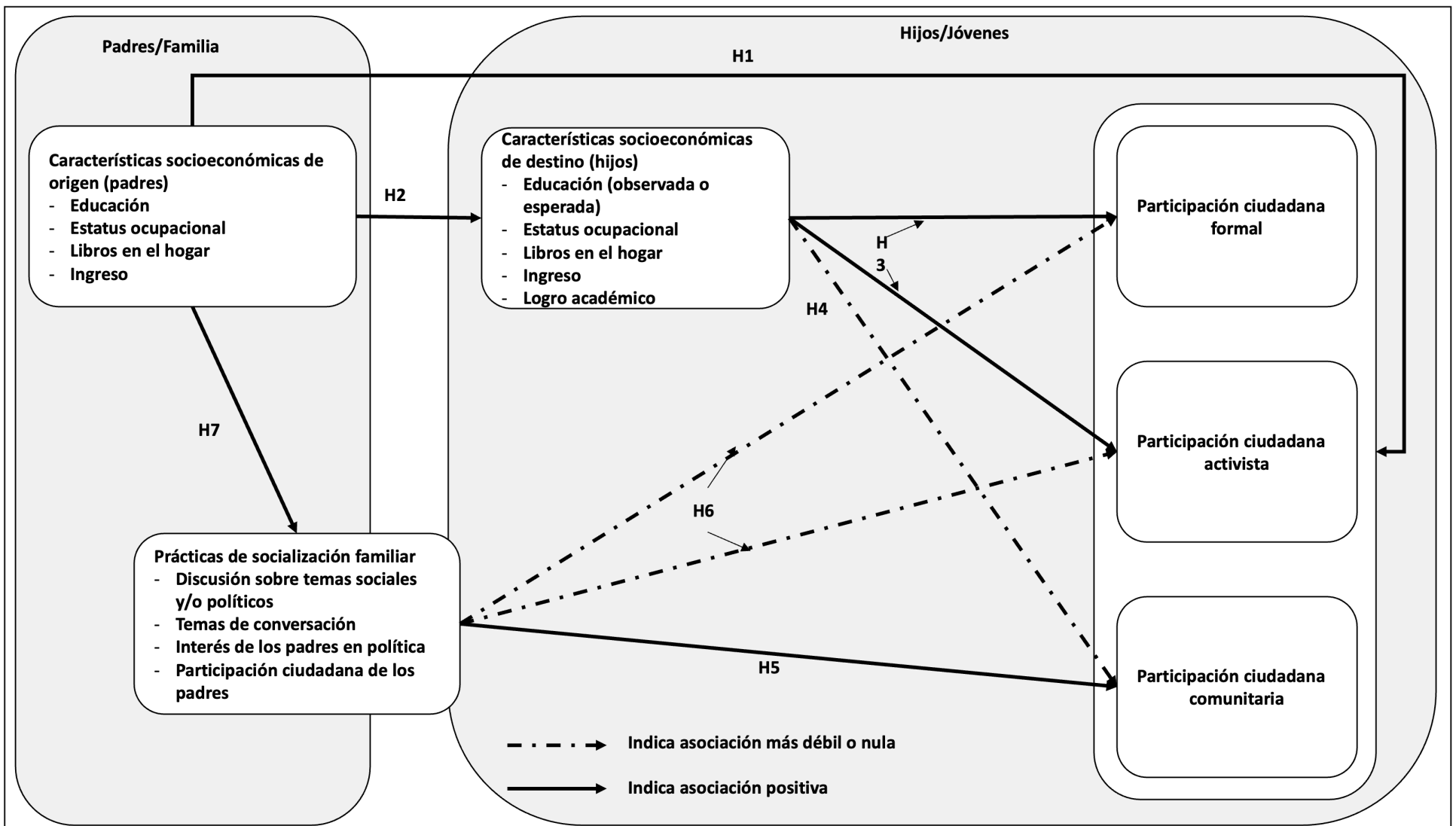

Rol de la escuela

Rol de la escuela

- Socialización política: Entender el proceso por medio del cuál las personas de encuentran su lugar en el sistema político es (y han sido) un tema de preocupación (Tockeville; Niemi & Hepburn, 1995; Greenstein, 1965; Hyman, 1969; Langton, 1969; Abendschon, 2013; Ekman & Amna, 2014)
- Supuesto: Lo que se aprende en edades tempranas tiende a permanencer: persistencia de la socializaciión (Hooghe, 2004)
- Agentes de socialización: Familia, escuela, pares, medios, instituciones.
- La escuela...

Ideales

Los sistemas escolares nacen atados a dos ideales normativos (Peña, 2014)

- Meritocracia: escuela como ecualizador de las condiciones de origen social
- Ciudadanía: separación de la incondicionalidad del hogar, permitiría la adquisicion de virtudes y valores necesarios para la vida democrática.
- ¿Puede la escuela fortalecer esos ideales?

Algunas evidencias

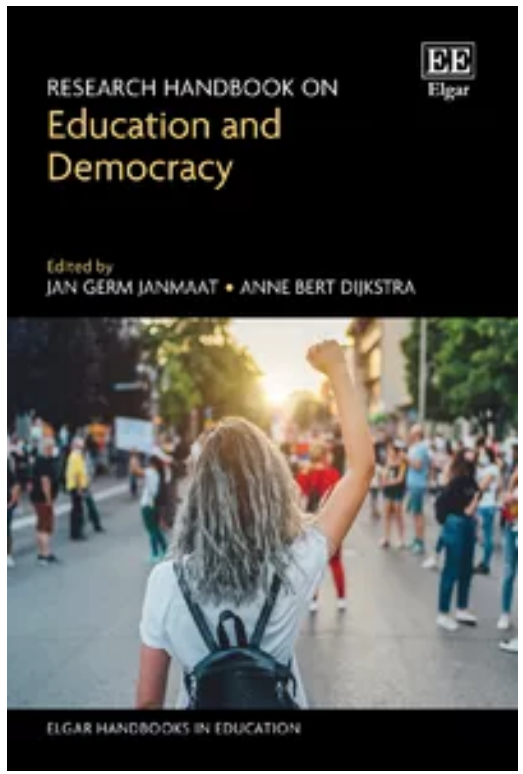

19. Civic education as a tool to mitigate social inequalities in civic outcomes: a literature review

Daniel Miranda

INTRODUCTION

The proper functioning of democracy rests on its citizens equally participating in decision-making processes, being interested in issues of social and political relevance, adhering to democratic principles, and developing attitudes consistent with life in a democratic society (Hoskins & Janmaat, 2019; Rouse et al., 2022; Schlozman et al., 2012). However, the literature shows that multiple gaps threaten the egalitarian ideal, such as socioeconomic, gender, or ethnic gaps. Some people, depending on their educational level, economic resources, gender, or national origin, may have different degrees of access to political voice, interest in politics, knowledge, adherence to democratic values or principles, and so on.

Political inequality constitutes a threat to the principles of the democratic system (Burns et al., 1997; Solt, 2008). To the extent that a particular type of citizen participates with greater probability, they will have greater chances of influencing the election of representatives, the promulgation of the law, or the issues discussed in the public space. Likewise, certain citizens will have higher levels of knowledge about how the system works, greater access to information, greater interest in what happens in public spaces, and greater skills or attitudes to get involved and influence. Thus, it will generate inequalities in the abilities or interests to exert influence in the public space.

Socialización política juvenil: participación, creencias, actitudes y conocimiento

Daniel Miranda

Contacto: danmiranda@uchile.cl

2026