Interkulturelle Kommunikation

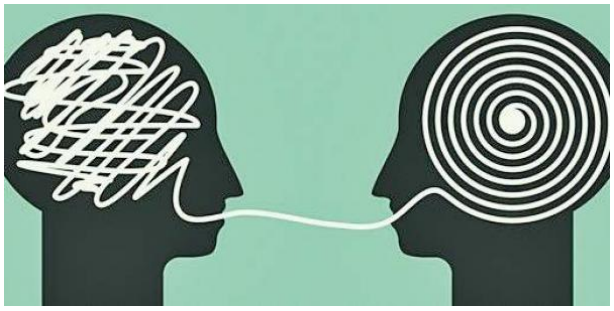

Zeit: 14:00 - 15:40 **Ort**: Raum 南 5-306

Beschreibung: Das Seminar macht die Studierenden mit Grundkonzepten der Interkulturellen Kommunikationsforschung vertraut. In vielfältigen Partner- und Gruppenübungen reflektieren die Studierenden außerdem eigene Erfahrungen und sensibilisieren sich für die Besonderheiten interkultureller Kommunikation vertraut. Die erworbenen Fähigkeiten bringen die Studierenden gegen Ende des Seminars in einem online Blog mit Texten zu selbst erlebten Critical Incidents zum Ausdruck. Das Seminar macht wesentliche Anleihen bei *Interkulturelle Kommunikation* (2017) und *Interkulturelle Kompetenz* (2012), beide von Hans Jürgen Heringer, erschienen im A. Francke-Verlag.

Lernziele: Die Lernenden sind in der Lage, ...

- sich reflektiert über grundlegende Begriffe wie *Kommunikation* und *Kultur* zu äußern.
- im Kontext interkultureller Kommunikation relevante Begriffe (Hotspots, Hotwords, Stereotype, etc.) auf eigene Erfahrungen anzuwenden.
- eigene interkulturell problematische Erlebnisse in Form von Critical Incident-Narrativen zu dokumentieren und mit den erarbeiteten Begriffen zu reflektieren.

Zielgruppe: DaF-Lernende im dritten Bachelor-Studienjahr

Aufbau

Woche	Inhalt
1	Wer bin ich? Was tue ich? (Selbsteinschätzung)
2	Was ist Kommunikation?
3	Was ist Kultur?
4	Was ist Kultur?
5	Hotspots
6	Hotspots
7	Hotwords
8	Hotwords
9	Stereotypen
10	Stereotypen
11	Kulturstandards
12	Kulturstandards
13	Critical Incidents
14	Critical Incidents
15	Critical Incidents
16	Interkulturelle Sensibilisierung
17	Rekapitulation
18	Klausur

Prüfung

Ihre Note ist zusammengesetzt aus Ihrer Anwesenheit während der Semesters (30%) und dem Ergebnis einer Klausur am 09.06.2020 (70%).